

BROOK
TAVERNER

SINCE 1912

CORPORATEWEAR

2026/27

EUROPAS FÜHRENDE MARKE FÜR BUSINESSBEKLEIDUNG

INHALT

UNSER UNTERNEHMEN / NACHHALTIGKEIT / WAS GIBT'S NEUES?	Seiten	4 - 9
CASUALS & SEPARATES / NEUE MODELLE Kreieren Sie einen Look, der so einzigartig ist wie Ihr Team!	Seiten	10 - 95
OUTERWEAR / NEUE MODELLE Schützen, ergänzen und vervollständigen Sie Ihren Look.	Seiten	96 - 135
SHIRTS & BLOUSES / NEUE MODELLE Das Höchstmaß an Flexibilität, Zuverlässigkeit und Individualität.	Seiten	136 - 221
JERSEY STRETCH COLLECTION - FLEXIBILITÄT Ganztägiger Komfort ohne Kompromisse. Ein elegantes, professionelles Erscheinungsbild dank fachmännischer Schneiderkunst.	Seiten	222 - 233
SIGNATURE COLLECTION - LUXUS Wunderschönes Design aus leichtem kariertem Stoff, gewebt in Europa.	Seiten	234 - 245
SOPHISTICATED COLLECTION - PREMIUM / NEUE MODELLE Seit über 20 Jahren die vertrauteste Kollektion Europas.	Seiten	246 - 263
PERFORMANCE COLLECTION - ALLROUNDER Diese Kollektion profitiert von modernster Technologie und bewährten Stoffen.	Seiten	264 - 283
RAPPORT COLLECTION - DYNAMISCH Eine neue Dimension zu unserem Angebot an Anzügen.	Seiten	284 - 295
ECLIPSE COLLECTION - DESIGN In dieser innovativen Kollektion trifft Design auf Präzision und Form auf Funktion.	Seiten	296 - 313
TODAY COLLECTION - EVERYDAY Ausgesprochen dauerhafte und bequeme Kleidung für ein tolles Aussehen und ausgezeichnete Funktionalität an jedem Tag.	Seiten	314 - 327
CONCEPT COLLECTION - ROBUST Robuste Kleidung für hart arbeitende Mitarbeiter.	Seiten	328 - 337
ONE COLLECTION - VALUE Diese Kollektion setzt Maßstäbe beim PreisLeistungsverhältnis dank ihres strapazierfähigen Stoffes und modern Designs.	Seiten	338 - 345
FIT GUIDES	Seiten	346 - 349
AUSSTATTUNG & PFLEGEHINWEISE	Seiten	350 - 351
INDEX	Seiten	352 - 355

Alle Kollektionen können unter www.brooktaverner.com eingesehen werden.

Bei Brook Taverner sind wir stolz darauf, erstklassige, lagergestützte Corporate Fashion anbieten zu können, die Qualität verkörpert, Selbstvertrauen weckt und den Ausdruck der Marke fördert.

Mit der Entwicklung von Arbeitsplätzen verändert sich auch der Ansatz zur Uniform. Immer mehr Unternehmen lassen bei der Gestaltung ihrer Uniformen ihrer Kreativität freien Lauf. Sie gehen über das Traditionelle hinaus und entscheiden sich für einzigartige, personalisierte Looks, die ein Statement setzen.

2026 markiert einen selbstbewussten Schritt nach vorn, während wir in eine aufregende neue Welt der Casualwear eintreten. Unsere Einführung von hochwertigen T-Shirts, Sweatshirts und Sneaker bringt gefragte, alltägliche Essentials in unser globales und bewährtes Angebot und macht es einfacher denn je, komplette Uniformlösungen von Kopf bis Fuß zu beziehen – alles aus einer Hand.

Diese moderne Richtung setzt sich in unserem Outerwear-Angebot mit der Ergänzung um vielseitige Hybrid- und Blousonmodelle fort, die für mühelosen Tragekomfort in unterschiedlichen Rollen und Umgebungen ausgelegt sind. Wir bringen bei unseren Shirts & Blouses frischen Schwung, indem wir Pro-active Stretch Piqué-Teile einführen sowie neue Modelle und erweiterte Farbvarianten in einigen unserer meistverkauften Stofffamilien anbieten.

Blättern Sie durch den Katalog, lassen Sie sich inspirieren und genießen Sie alles, was Brook Taverner zu bieten hat.

UNSER UNTERNEHMEN

HILFT SEIT 1912, DEN RICHTIGEN EINDRUCK ZU HINTERLASSEN



Unsere 114-jährige Geschichte ist etwas, worauf wir unglaublich stolz sind.

Im Laufe der Jahre haben wir eine tiefe Leidenschaft für hochwertige Stoffe und ein tiefes Verständnis dafür entwickelt, was es bedeutet, eine Uniform zu tragen. Eine Uniform ist so viel mehr als nur Kleidung. Sie steht für Selbstvertrauen, Identität und ist ein Spiegelbild der Werte, für die eine Marke steht.

Wir wissen, dass Menschen ihre beste Leistung bringen, wenn sie sich wohl und selbstbewusst fühlen. Wir fühlen uns seit Jahrzehnten geehrt, bei ihren Tätigkeiten Millionen von Brook Taverner-Trägern zu unterstützen.

Heute richten wir den Blick in die Zukunft mit derselben Leidenschaft, die unsere Vergangenheit geprägt hat. Wir entwickeln uns weiter – wir optimieren unsere Prozesse, innovieren unsere Produkte, erhöhen unsere Lagerbestände und stärken unsere Nachhaltigkeitsziele, um den Anforderungen einer sich wandelnden Welt gerecht zu werden. Fortschritt zählt – und Verantwortung auch.

Brook Taverner ist ein B2B-Partner, dem Sie vertrauen können – gestern, heute und in der Zukunft.

WIR LIEFERN EINEN ZUVERLÄSSIGEN SERVICE

SINCE 1912

> 114 Jahre

Erfahrung



> 19,5 Mio. €

Lagerwert



36.000m²

Büro- und Lagerkomplex



7 TAGE

Lagerbetrieb



20.000

SKU auf Lager



900.000

Artikel auf Lager

B2B

Ausschließlich



1.000

Hosen gesäumt pro Woche



3.000+

Pakete versendet pro Tag

ALLE UNSERE KOLLEKTIONEN SIND BESONDERS GEEIGNET FÜR:



Hotellerie



Gastro



Front of House



Housekeeping



Spa & Wellness



Gebäudemanagement



Sicherheitsunternehmen



Autobranche



Transport



Reisebranche



Lagerteams



Vertrieb



Finanz



Management



Retail



Events



Pflege



Schule

NACHHALTIGKEIT

ES GEHT NICHT NUR DARUM, WAS WIR TUN, SONDERN AUCH WIE WIR ES TUN.

Bei Brook Taverner verpflichten wir uns, ein verantwortungsvolles, umweltbewusstes und nachhaltiges Unternehmen zu führen. Wir sind uns bewusst, dass unsere Lieferketten, Prozesse und Produkte sowohl direkte als auch indirekte Auswirkungen auf die Umwelt haben können. Daher ergreifen wir Maßnahmen, um unsere Auswirkungen zu verstehen, zu überwachen und anschließend zu reduzieren.

SORGFALT IN JEDEM FADEN

Von recyceltem Polyester und nachhaltiger Viskose bis natürlicher Baumwolle und Wolle werden unsere Stoffe sorgfältig von einigen der besten Webereien der Welt bezogen und auf Schadstoffe getestet, bevor sie zu wunderschönen Kleidungsstücken verarbeitet werden. Das Ergebnis? Hochwertige und langlebige Unternehmenskleidung.

BEI 30 GRAD WASCHEN

Waschen bei 30 Grad ist unsere Empfehlung. Wird mit 30 anstatt 40 Grad gewaschen, kann dies bis zu 40 Prozent Energie sparen, und es hilft dabei, die Lebensdauer unserer Kleidung zu verlängern.

Let's care, together.

Weitere Informationen zu unseren CSR- und Umweltschutzrichtlinien finden Sie auf unserer Webseite www.brooktaverner.com

Weiterführende Infos finden Sie auf www.ethicaltrade.org www.sedexglobal.com

JEDES STÜCK BROOK TAVERNER, JEDER SCHRITT DER REISE

Wir wissen, wie wichtig Detailgenauigkeit bei der Gestaltung unserer Kollektionen ist, die Träger zu schätzen gelernt haben. Deshalb entwickeln wir uns ständig weiter, um sicherzustellen, dass wir in jedem Sinne Exzellenz liefern.



Durch unsere Verpflichtung zum ETI Basis-Codex können wir sicherstellen, dass die von uns hergestellten Produkte nicht zu Lasten der Arbeiter innerhalb der globalen Lieferketten hergestellt werden.



Mithilfe der SMETA-Audits von Sedex können wir unsere ethische Performance in unserer gesamten Lieferkette stetig verbessern.



STANDARD 100

OEKO-TEX® STANDARD 100 ist ein Label für schadstoffgeprüfte Textilien. Es setzt den Maßstab für Textilsicherheit, vom Garn bis zum gefertigten Produkt. Jeder Artikel mit dem STANDARD 100 Label hat die Labortests auf Schadstoffe bestanden.



STeP

Die OEKO-TEX® STeP Zertifizierung setzt höchste Standards sowohl für soziale als auch für ökologische Aspekte der Textil- und Lederherstellung, ebenso wie für Industriewäschereien. Diese Zertifizierung ist ein Zeichen für die Verantwortung gegenüber den Mitarbeitern und der Umwelt und unterstützt den Prozess eines Unternehmens hin zu einer nachhaltigeren Produktion.

GEWEBE & VEREDELUNG

Dank unserer reichen Geschichte in der Textilindustrie wissen wir, wie wir die besten Gewebe und Veredelungen für herausragende Ergebnisse auswählen. Neun unserer Corporate Fashion Collections verwenden derzeit GRS-zertifizierten recycelten Polyester, und es ist geplant, dies auf andere Sortimente auszuweiten. Außerdem verwenden fünf Collections spinnfärbte Birla Spunshades™ Viskosefasern von Birla Cellulose. Das Ergebnis? Alle unsere Kleidungsstücke sind darauf ausgelegt, wöchentlich aufs Neue auf höchstem Niveau zu performen.



BEKLEIDUNGSPRODUKTION

Wir verpflichten uns dazu, ein Unternehmen zu führen, das das Wohlbefinden der Menschen in unserer Lieferkette in den Mittelpunkt stellt. Um dieser Verpflichtung nachzukommen, werden alle Brook Taverner Corporate-Modelle in zugelassenen Betrieben hergestellt, die unter Anwendung der BSCI- oder SMETA-Methodik von unabhängigen Dritten auf ethischen Handel geprüft werden. Weiterführende Informationen unserer Tier-1-Produktionsstätten sind auf Open Supply Hub verfügbar.



VERPACKUNG

Kleine Veränderungen bewirken viel. Durch Optimierung unserer Verpackung für den Bereich Shirt & Blouse sparen wir etwa 7 Tonnen Plastik pro Jahr ein. Das ist jedoch nicht alles: Unsere Versandverpackungen sind dank verbesserter Kartons und Papierklebebänder nun zu 100 % recycelbar. Dieser positive Schritt nach vorn bietet auch einen verbesserten Schutz für Kleidungsstücke während des Transports.

NEU

WAS GIBT'S NEUES?

Unser Designteam legt großen Wert auf Exzellenz und stellt bei der Gestaltung jeder Kollektion sicher, jedes Detail in durchdachtem Betracht zu ziehen. Dank unserer Kernprinzipien liefern wir jederzeit innovative, hochwertige Designs.

Stöbern Sie unsere Kollektionen, um neue, inspirierende Modelle zu entdecken.

T-Shirts / Seiten 24 – 31



T-Shirts / Seiten 24 – 31



Sneaker / Seiten 12 – 15



Shirtkleider / Seiten 16 – 19



Hybridmodelle / Seiten 98 – 103



Pro-Active Stretch Piqué-Hemden / Seiten 154 – 157



Pro-Active Hosen / Seiten 60 – 63

Sophisticated Collection
Hose mit weitem Bein / Seite 256



Crepe de Chine - Kurzarm /
Seiten 172 – 175



Cotton Rich Doppelmanschette-Hemden /
Seiten 194 – 195



Sneaker / Seiten 12 – 15



Wattierte Regenmäntel /
Seiten 132 – 133



Sweatshirts / Seiten 20 – 23



Chino-Shorts / Seiten 74 – 75



Bomberjacke / Seiten 124 – 127

BROOK TAVERNER

SINCE 1912



CASUALS & SEPARATES

Dürfen wir vorstellen: die neueste Ergänzung unserer Kollektion im Bereich Casuals & Separates – ein spannendes neues Kapitel zeitgemäßer Corporatewear. Wir haben unser Sortiment um hochwertige T-Shirts, Pro-Active Hosen, dynamische Chino-Shorts, äußerst vielseitige Shirtkleider und kunstvoll gefertigte Sneaker erweitert.

Das Ergebnis? Eine Kollektion, was die Suche nach miteinander oder mit Konfektion, Hemden oder Outerwear kombinierbaren Teilen einfacher denn je macht - endlose Möglichkeiten für jede Marke.

SNEAKER - NEU	Seiten 12 - 15
SHIRTKLEIDER - NEU	Seiten 16 - 19
SWEATSHIRTS - NEU	Seiten 20 - 23
T-SHIRTS - NEU	Seiten 24 - 31
BRETON TOPS	Seiten 32 - 35
PREMIUM COTTON POLOHEMDEN	Seiten 36 - 41
PRO-ACTIVE POLOHEMDEN	Seiten 42 - 45
PREMIUM STRICKWAREN	Seiten 46 - 51
PERFORMANCE STRICKWAREN	Seiten 52 - 59
PRO-ACTIVE HOSEN - NEU	Seiten 60 - 63
CHINOS - NEUE MODELLE	Seiten 64 - 75
JEANS	Seiten 76 - 79
KASACK	Seiten 80 - 83
KAROS	Seiten 84 - 89
TWEED	Seiten 90 - 95

DIE GESAMTE CASUALS & SEPARATES KOLLEKTION IST BESONDERS GEEIGNET FÜR:



Hotellerie



Gastro



Front of House



Housekeeping



Spa & Wellness



Gebäude-management



Sicherheits-unternehmen



Autobranche



Transport



Reisebranche



Lagerteams



Vertrieb



Finanz



Management



Retail



Events



Pflege



Schule

BROOK TAVERNER

SINCE 1912

SNEAKER - NEU

2 MODELLE - 4 FARBEN

Wir treten mit unserer Debüt-Kollektion an Sneaker in ein neues Zeitalter ein!

Dieses spannende Unterfangen bietet vollständige Corporatewear-Lösungen von Kopf bis Fuß unter einer vertrauten Marke. Wir haben unser Herzblut in die Entwicklung dieser Sneaker gesteckt. Mit ihrem modernen Profil lassen sie sich leicht individuell gestalten und schließen mühelos die Brücke zwischen formellem Schuhwerk und legeren Sneaker. Ausgestattet mit rutschfesten Sohlen und OrthoLite®-Einlegesohlen bieten sie bei jedem Schritt eine mühelose Balance aus Funktion und Komfort.

ZUSAMMENSETZUNG: Leder (Obermaterial)
Gummi-sohle

EIGENSCHAFTEN: Rutschfeste Sohle und OrthoLite® Einlegesohle

FARBEN: A. Weiß B. Marine C. Braun D. Schwarz

PFLEGE: Nur abwischen / Pflegeleicht



Leder



PRODUKT-HIGHLIGHTS:

- ✓ Leder-Obermaterial für erhöhte Haltbarkeit und Struktur
- ✓ OrthoLite® Komfortsohle für ganztägige Dämpfung, Feuchtigkeitsmanagement und Atmungsaktivität
- ✓ Rutschfeste Gummi-sohle für sicheres Arbeiten
- ✓ Flexible Modelle, die den Corporate-Look vervollständigen – ob in Kombination mit formellen oder lässigen Stilen
- ✓ 4 Corporate-Farben
- ✓ Abwischbar für leichte Pflege

NEU

HIXON
5533 B

RUTSCHFEST

NEU

ELSA
2444 A

HIXON
5533 C

NEU

NEU

ELSA
2444 D

BRINGEN SIE IHR SPIEL AUF EINE NEUE STUFE

Unsere brandneuen Sneaker sind mit rutschfester OrthoLite®-Technologie ausgestattet, sodass sie ihrem Zweck entsprechen, ohne auf ein elegantes, frisches Aussehen zu verzichten.



NEU

SNEAKER / HERREN UND DAMEN

Leder (Obermaterial), Gummisohle / Pflegeleicht



HIXON
SNEAKER / HERREN
A. Weiß

Obermaterial aus Leder, dauerhafte Schnürsenkel, Gummisohle mit rutschfestem Sohlenprofil, OrthoLite® markierte Einlegesohle, zusätzliche Schnürsenkel.

Größen:
40 (UK 6)
41 (UK 7)
42 (UK 8)
43 (UK 9)
44 (UK 10)
45 (UK 11)
46 (UK 12)

Artikelnummer & Farben:
5533 A, B, C, D



ELSA
SNEAKER / DAMEN
B. Marine

Obermaterial aus Leder, dauerhafte Schnürsenkel, Gummisohle mit rutschfestem Sohlenprofil, OrthoLite® markierte Einlegesohle, zusätzliche Schnürsenkel.

Größen:
36 (UK 3)
37 (UK 4)
38 (UK 5)
39 (UK 6)
40 (UK 7)
41 (UK 8)

Artikelnummer & Farben:
2444 A, B, C, D



Farben:

A. Weiß

B. Marine

C. Braun

D. Schwarz

HIXON & ELSA

SHIRTKLEIDER - NEU

2 MODELLE – 4 FARBEN

Unsere neuen Shirtkleider profitieren von einer unstrukturierten, luftigen Silhouette, die für den modernen Arbeitsplatz entworfen wurde. Die Lang- und Kurzarmvarianten lassen sich solo für leichten, zeitgemäßen Look oder in Kombination mit Konfektion, Strick oder Outerwear tragen. Dank der zwei Längenooptionen können Trägerinnen leicht ihr passendstes Shirtkleid finden.

ZUSAMMENSETZUNG:	96 % Polyester (recycelt), 4 % Elasthan
GEWICHT:	235 glfm
STRETCH:	Hoher Comfort-Stretch
FARBEN:	A. Marine B. Sand D. Schwarz E. Bordeauxrot
PFLEGE:	Bei 30 Grad maschinell waschbar / Pflegeleicht



Enthält 96 %
recycelte
Materialien

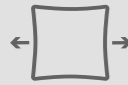

Hoher
Comfort-Stretch



PRODUKT-HIGHLIGHTS:

- ✓ Flexible Modelle & Farben, die über alle Kollektionen hinweg großartig aussehen
- ✓ Der hohe Stretchanteil sorgt für alltäglichen Tragekomfort
- ✓ Lockerer Schnitt
- ✓ Erhöhte Vielseitigkeit dank zweier Kleidlängen- und Ärmellängenooptionen
- ✓ Zweckmäßigkeit dank funktioneller Seitentaschen



NEU

VIRGO
2441 A



NEU

VIRGO
2441 D



NEU

GEMINI
2442 B



NEU

GEMINI
2442 E

NEU

SHIRTKLEIDER

96 % Polyester (recycelt), 4 % Elasthan / 235 glfm / Pflegeleicht



Enthält 96 %
recycelte
Materialien



Verdeckte Knopfleiste

Stoff mit hohem
Stretchanteil

Verzierung am Bund

Seitlicher Reißverschluss

2 Seitentaschen

Unstrukturierte,
schmeichelhafte
Passform



GEMINI

KURZARM
SHIRTKLEID

E. Bordeauxrot

Kurzarm-Shirtkleid,
2 Seitentaschen, verdeckte
Knopfleiste, Spitzenkragen,
Verzierung am Bund,
seitlicher Reißverschluss.

Größen:

Regular: 34 – 52 (UK 6 – 24)
Rückenlänge bei Größe
40R = 104,5 cm

Long: 36 – 48 (UK 8 – 20)
Rückenlänge bei Größe
40L = 112 cm

Artikelnummer & Farben:
2442 A, B, D, E

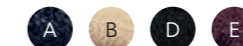

VIRGO

LANGARM
SHIRTKLEID

A. Marine

Langarm-Shirtkleid,
2 Seitentaschen, verdeckte
Knopfleiste, Spitzenkragen,
Verzierung am Bund,
Bündchen mit zwei
Knöpfen, seitlicher
Reißverschluss.

Größen:

Regular: 34 – 52 (UK 6 – 24)
Rückenlänge bei Größe
40R = 104,5 cm

Long: 36 – 48 (UK 8 – 20)
Rückenlänge bei Größe
40L = 112 cm

Artikelnummer & Farben:
2441 A, B, D, E



MODISCH-ELEGANTER LOOK – LEICHT GEMACHT

Das Shirtkleid ist ein einzigartiger Allrounder – entworfen, um der steigenden Nachfrage nach einem smarteren Shirtkleid mit Tragekomfort gerecht zu werden.



PRODUKT-HIGHLIGHTS:

- ✓ Moderne, leistungsorientierte Ästhetik – ideal für Smart-Casual-Arbeitsplätze
- ✓ Doppelseitiger Jersey-Stoff – für einen sauberen Look mit weicher Haptik
- ✓ Baumwollmischgewebe für Strapazierfähigkeit und Formbeständigkeit – Woche für Woche
- ✓ Ideal für alle Arten von Verzierung und Personalisierung
- ✓ Farb- und Größenkonsistenz über alle relevanten Casual-Modelle hinweg



SWEATSHIRTS - NEU

2 MODELLE – 5 FARBEN

Aufgrund der gestiegenen Nachfrage nach mehr Smart-Casual-Outfits im Corporatewear-Markt freuen wir uns, unser Angebot um brandneue Herren- und Damen-Sweatshirts zu erweitern. Aus doppelseitigem Jersey-Stoff, mit hochwertigen Details und individuellen Unternehmensfarben verleihen diese neuen Sweatshirts vielen modernen Uniformen eine neue, leistungsorientierte Ästhetik.

ZUSAMMENSETZUNG:	64 % Baumwolle, 36 % Polyester (recycelt)
GEWICHT:	300 g/m ²
STRETCH:	Hoher Comfort-Stretch
FARBEN:	A. Marine B. Hellgrau meliert C. Anthrazit meliert D. Schwarz E. Bordeauxrot
PFLEGE:	Bei 30 Grad maschinell waschbar / Pflegeleicht



Enthält 36 %
recycelte
Materialien

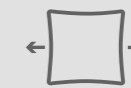

Hoher
Comfort-Stretch

NEU



OAKLAND
4632 A
STAMFORD
2417 A

ABSOLUT MODEBEWUSST

Der hochwertige doppelseitige Stoff mit glatter Innenseite trägt dazu bei, unerwünschten Fasertransfer zu vermeiden.

NEU



OAKLAND
4632 D



Farben:
A. Marine
B. Hellgrau meliert
C. Anthrazit meliert
D. Schwarz
E. Bordeauxrot

OAKLAND
4632 E

NEU

SWEATSHIRT MIT 1/4 REISSVERSCHLUSS

64 % Baumwolle, 36 % Polyester (recycelt) / 300 g/m² / Pflegeleicht



Enthält 36 %
recycelte
Materialien



OAKLAND
SWEATSHIRT MIT 1/4 REISSVERSCHLUSS / HERREN
B. Hellgrau meliert

Sweatshirt mit 1/4 Reißverschluss, doppelseitiger Jersey-Stoff, Rippenbündchen an Ärmel und Saum, abgesetzter Kragen, eingefärbter Reißverschluss und Metall-Reißverschlussanhänger.

Größen:
XSM 44-46 (UK 34-36)
SML 48 (UK 38)
MED 50-54 (UK 40-42)
LGE 54/56 UK 44
XLG 58-60 (UK 46-48)
2XL 62 (UK 50)
3XL 64-66 (UK 52-54)

Artikelnummer & Farben:
4632 A, B, C, D, E



STAMFORD
SWEATSHIRT MIT 1/4 REISSVERSCHLUSS / DAMEN
C. Anthrazit meliert

Sweatshirt mit 1/4 Reißverschluss, doppelseitiger Jersey-Stoff, Rippenbündchen an Ärmel und Saum, abgesetzter Kragen, eingefärbter Reißverschluss und Metall-Reißverschlussanhänger.

Größen:
XSM 32-34 (UK 4-6)
SML 36 (UK 8)
MED 38-40 (UK 10-12)
LGE 42 (UK 14)
XLG 44-46 (UK 16-18)
2XL 48 (UK 20)
3XL 50-52 (UK 22-24)

Artikelnummer & Farben:
2417 A, B, C, D, E



T-SHIRTS - NEU

4 MODELLE – 6 FARBEN

Unsere brandneue Auswahl an T-Shirts bietet die perfekte Grundlage für jede Uniform. Sie passt perfekt zu unserer neuen Sweatshirts-Kollektion und ist gleichzeitig vielseitig genug, um unsere Kollektion zu ergänzen. Diese hochwertigen T-Shirts fangen das zeitgemäße Gefühl ein, das die heutigen Trends in der Corporatewear prägt. Dabei bewahren sie stets die vertraute Qualität, die man von Brook Taverner erwartet.

- ZUSAMMENSETZUNG:** 100 % Baumwolle
(A. Marine, D. Schwarz,
E. Bordeauxrot & F. Weiß)
85 % Baumwolle, 15 % Polyester (recycelt)
(B. Hellgrau meliert)
60 % Baumwolle, 40 % Polyester (recycelt)
(C. Anthrazit meliert)
- GEWICHT:** 190 g/m²
- STRETCH:** Hoher Comfort-Stretch
- FARBEN:** A. Marine B. Hellgrau meliert
C. Anthrazit meliert D. Schwarz
E. Bordeauxrot F. Weiß
- PFLEGE:** Bei 30 Grad maschinell waschbar /
Pflegeleicht

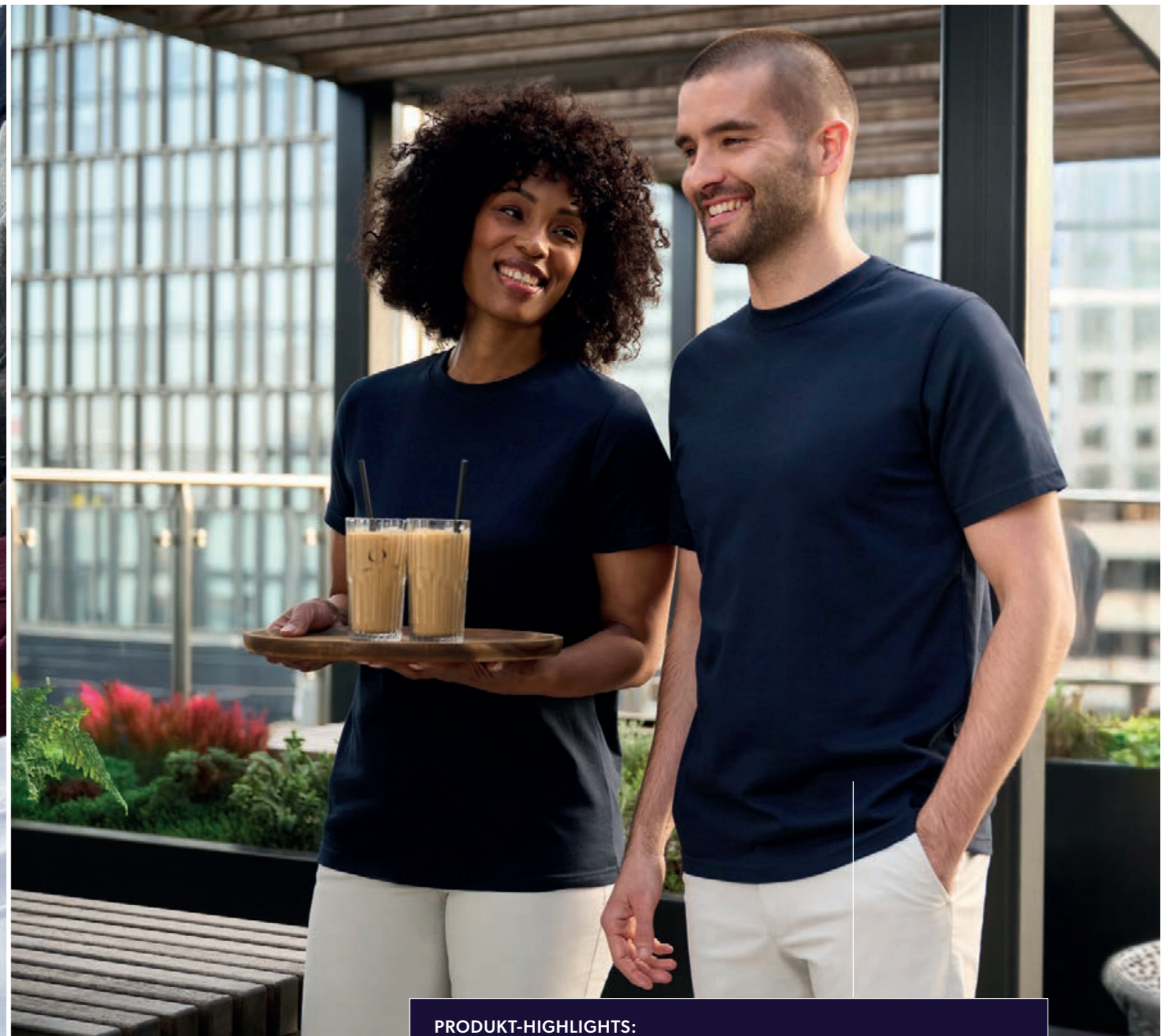

Enthält zwischen 15-40 %
recycelte Materialien
(Melierte Farbvarianten)



100 % Baumwolle
(nur in Unifarben
erhältlich)



Hoher
Comfort-Stretch



Atmungsaktives
Gewebe



Frischgefühl



PRODUKT-HIGHLIGHTS:

- ✓ Elegante Passform mit klassischem Rundhalsausschnitt – perfekt für jeden modernen Team-Look
- ✓ Hochwertiges, mittelschweres (190 g/m²) Baumwollmischgewebe für Strapazierfähigkeit, Farb- und Formbeständigkeit – Woche für Woche
- ✓ Höchstmaß an Flexibilität dank Langarm- und Kurzarmversionen
- ✓ Ideal für alle Arten von Verzierung und Personalisierung
- ✓ Farb- und Größenkonsistenz über alle relevanten Casual-Modelle hinweg

NEUE T-SHIRTS



C. Anthrazit meliert

F. Weiß

A. Marine

E. Bordeauxrot

B. Hellgrau meliert

D. Schwarz

BROOK TAVERNER WIE ANGEGOSSEN

Die T-Shirts bieten die perfekte Kombination aus Komfort, Funktionalität und Markenpräsenz. Unsere T-Shirts sind aus hochwertigen Stoffen gefertigt. Sie bieten nicht nur Langlebigkeit und täglichen Tragekomfort, sondern gleichzeitig einen sauberen, professionellen Look. Zudem schaffen sie ein konsistentes, einheitliches Team-Image und stärken Ihre Markenidentität, egal wo sie getragen werden.



Enthält zwischen 15-40 % recycelte Materialien (Melierte Farbvarianten)



100 % Baumwolle (nur in Unifarben erhältlich)



Hoher Comfort-Stretch



Atmungsaktives Gewebe



Frischgefühl



NEU

SHERIDAN
2412 F
NEVADA
4636 F

PASSEND ZU DAMEN
SHERIDAN & MARION



NEU

MILLER
4635 C



NEU

NEVADA
4636 E
MARION
2411 E



NEU

NEVADA
4636 D

EINE KLASSE FÜR SICH

Luxuriöse Stoffe, hochwertige Farben und völlige Flexibilität machen unsere T-Shirts zu einer erstklassigen Wahl in diesem Bereich.

NEU

T-SHIRTS / HERREN

100 % Baumwolle (A. Marine, D. Schwarz, E. Bordeauxrot & F. Weiß) / 190 g/m² / Pflegeleicht
85 % Baumwolle, 15 % Polyester (recycelt) (B. Hellgrau meliert) / 190 g/m² / Pflegeleicht
60 % Baumwolle, 40 % Polyester (recycelt) (C. Anthrazit meliert) / 190 g/m² / Pflegeleicht



Enthält zwischen 15-40 % recycelte Materialien (Melierte Farbvarianten)



100 % Baumwolle (nur in Unifarben erhältlich)



NEVADA
LANGARM-T-SHIRT /
HERREN
C. Anthrazit meliert
Langarm,
Rundhalsausschnitt,
Rippenbündchen.

Größen:
XSM 44 – 46 (UK 34 – 36)
SML 48 (UK 38)
MED 50 – 54 (UK 40 – 42)
LGE 54/56 (UK 44)
XLG 58 – 60 (UK 46 – 48)
2XL 62 (UK 50)
3XL 64 – 66 (UK 52 – 54)

Artikelnummer & Farben:
4636 A, B, C, D, E, F



MILLER
KURZARM-T-SHIRT /
HERREN
F. Weiß
Kurzarm,
Rundhalsausschnitt.

Größen:
XSM 44 – 46 (UK 34 – 36)
SML 48 (UK 38)
MED 50 – 54 (UK 40 – 42)
LGE 54/56 (UK 44)
XLG 58 – 60 (UK 46 – 48)
2XL 62 (UK 50)
3XL 64 – 66 (UK 52 – 54)

Artikelnummer & Farben:
4635 A, B, C, D, E, F

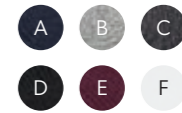

Farben:

A. Marine

B. Hellgrau meliert

C. Anthrazit meliert

D. Schwarz

E. Bordeauxrot

F. Weiß

NEVADA & MILLER



NEU

MILLER
4635 F

SHERIDAN
2412 C

MARION
2411 B



NEU

MARION
2411 F



NEU

SHERIDAN 2412 A

KOMBINIERBARE T-SHIRTS & SWEATSHIRTS

Dank Farb- und Größenkonsistenz können Teams mit diesen sechs neuen Modellen über verschiedene Rollen hinweg einen einheitlichen Look schaffen.



NEU

MARION
2411 D

NEU

T-SHIRTS / DAMEN

100 % Baumwolle (A. Marine, D. Schwarz, E. Bordeauxrot & F. Weiß) / 190 g/m² / Pflegeleicht
85 % Baumwolle, 15 % Polyester (recycelt) (B. Hellgrau meliert) / 190 g/m² / Pflegeleicht
60 % Baumwolle, 40 % Polyester (recycelt) (C. Anthrazit meliert) / 190 g/m² / Pflegeleicht



Enthält zwischen 15-40 %
recycelte Materialien
(Melirierte Farbvarianten)



100 % Baumwolle
(nur in Unifarben
erhältlich)



SHERIDAN
LANGARM-T-SHIRT /
DAMEN
A. Marine
Langarm,
Rundhalsausschnitt,
Rippenbündchen.

Größen:
XSM 32 – 34 (UK 4 – 6)
SML 36 (UK 8)
MED 38 – 40 (UK 10 – 12)
LGE 42 (UK 14)
XLG 44 – 46 (UK 16 – 18)
2XL 48 (UK 20)
3XL 50 – 52 (UK 22 – 24)

Artikelnummer & Farben:
2412 A, B, C, D, E, F



MARION
KURZARM-T-SHIRT /
DAMEN
E. Bordeauxrot
Kurzarm,
Rundhalsausschnitt.

Größen:
XSM 32 – 34 (UK 4 – 6)
SML 36 (UK 8)
MED 38 – 40 (UK 10 – 12)
LGE 42 (UK 14)
XLG 44 – 46 (UK 16 – 18)
2XL 48 (UK 20)
3XL 50 – 52 (UK 22 – 24)

Artikelnummer & Farben:
2411 A, B, C, D, E, F



Farben:

A.
Marine

B.
Hellgrau
meliert

C.
Anthrazit
meliert

D.
Schwarz

E.
Bordeauxrot

F.
Weiß

SHERIDAN & MARION

BROOK TAVERNER

SINCE 1912



BRETON TOPS

4 MODELLE - 2 FARBEN

Dank zeitloser Streifendesigns und außergewöhnlicher Verarbeitung liefern unsere Breton Tops frische Dynamik und sind die ideale Wahl für dynamische Gastroetablissemments, die einen maritimen Look widerspiegeln möchten.

- ZUSAMMENSETZUNG:** 100 % Baumwolle
GEWICHT: 230 g/m²
STRETCH: Hoher Comfort-Stretch
FARBEN:
A. Weiß mit marinen Streifen
B. Marine mit weißen Streifen
PFLEGE: Bei 30 Grad maschinell waschbar / Pflegeleicht



100 %
Baumwolle



Hoher
Comfort-Stretch



AMOS
4722 B



EDMUND
4721 A



LUCY
2430 A



KATY
2429 B

STRETCH IN JEDEM STREIFEN

Farben:
A. Weiß mit marinen Streifen
B. Marine mit weißen Streifen

BRETON TOPS

100 % Baumwolle / 230 g/m² / Hoher Comfort-Stretch / Pflegeleicht



100 %
Baumwolle



AMOS
HERREN BRETON TOP
LANGARM
A. Weiß mit marinen Streifen

Gerippter Kragen,
Zwillingsnadel-Nähte
an Ärmeln und Saum.

Größen:
XSM 44-46 (UK 34-36)
SML 48 (UK 38)
MED 50-54 (UK 40-42)
LGE 54/56 (UK 44)
XLG 58-60 (UK 46-48)
2XL 62 (UK 50)
3XL 64-66 (UK 52-54)

Artikelnummer & Farben:
4722 A, B



EDMUND
HERREN BRETON TOP
KURZARM
B. Marine mit weißen Streifen

Gerippter Kragen,
Zwillingsnadel-Nähte
an Ärmeln und Saum.

Größen:
XSM 44-46 (UK 34-36)
SML 48 (UK 38)
MED 50-54 (UK 40-42)
LGE 54/56 (UK 44)
XLG 58-60 (UK 46-48)
2XL 62 (UK 50)
3XL 64-66 (UK 52-54)

Artikelnummer & Farben:
4721 A, B



LUCY
DAMEN BRETON TOP
LANGARM
B. Marine mit weißen Streifen

Gerippter Kragen,
Zwillingsnadel-Nähte
an Ärmeln und Saum.

Größen:
XSM 32-34 (UK 4-6)
SML 36 (UK 8)
MED 38-40 (UK 10-12)
LGE 42 (UK 14)
XLG 44-46 (UK 16-18)
2XL 48 (UK 20)
3XL 50-52 (UK 22-24)

Artikelnummer & Farben:
2430 A, B



KATY
DAMEN BRETON TOP
KURZARM
A. Weiß mit marinen Streifen

Gerippter Kragen,
Zwillingsnadel-Nähte
an Ärmeln und Saum.

Größen:
XSM 32-34 (UK 4-6)
SML 36 (UK 8)
MED 38-40 (UK 10-12)
LGE 42 (UK 14)
XLG 44-46 (UK 16-18)
2XL 48 (UK 20)
3XL 50-52 (UK 22-24)

Artikelnummer & Farben:
2429 A, B



BROOK TAVERNER

SINCE 1912

PREMIUM COTTON POLOHEMDEN

4 MODELLE - BIS ZU 6 FARBEN

Gestalten Sie Ihr Smart-Casual-Outfit mit unseren Premium Cotton Polo hemden. Wunderschön verarbeitet aus weichem und dennoch robustem Baumwollmischgewebe – für natürliche Elastizität, ein luxuriöses Tragegefühl und Atmungsaktivität.

ZUSAMMENSETZUNG:	95 % Baumwolle, 5 % Elasthan
GEWICHT:	230 g/m ²
STRETCH:	Hoher Comfort-Stretch
FARBEN:	A. Weiß B. Marine C. Grau meliert D. Schwarz E. Himmelblau meliert H. Sand
PFLEGE:	Bei 30 Grad maschinell waschbar / Pflegeleicht



Hoher
Comfort-Stretch



Atmungsaktives
Gewebe



Langlebigkeit



Frischgefühl



STANDARD
100

PREMIUM COTTON POLOHEMDEN / HERREN

95 % Baumwolle, 5 % Elasthan / 230 g/m² / Hoher Comfort-Stretch / Pflegeleicht



FREDERICK
4222 C



HAMPTON
4223 E



HAMPTON
4223 H

DESIGN-KLASSIKER, DIE NIE AUS DER MODE KOMMEN

Das Premium Cotton Polohemd ist der ungekrönte König der Corporate Wear und ein Muss für selbstbewusste Teams mit Kundenkontakt.

PASSEND ZU
DAMEN ARLINGTON & ANNA



FREDERICK
HERRENPOLO
LANGARM
B. Marine
3-Knopfleiste,
Rippbündchen,
2 Seitenschlitze.

Größen:
XSM 44-46 (UK 34-36)
SML 48 (UK 38)
MED 50-54 (UK 40-42)
LGE 54/56 (UK 44)
XLG 58-60 (UK 46-48)
2XL 62 (UK 50)
3XL 64-66 (UK 52-54)

Artikelnummer & Farben:
4222 A, B, C, D, E



HAMPTON
HERRENPOLO
KURZARM
B. Marine
3-Knopfleiste,
Rippbündchen,
2 Seitenschlitze.

Größen:
XSM 44-46 (UK 34-36)
SML 48 (UK 38)
MED 50-54 (UK 40-42)
LGE 54/56 (UK 44)
XLG 58-60 (UK 46-48)
2XL 62 (UK 50)
3XL 64-66 (UK 52-54)

Artikelnummer & Farben:
4223 A, B, C, D, E, H



Farben:
A. Weiß
B. Marine
C. Grau meliert
D. Schwarz
E. Himmelblau meliert

FREDERICK & HAMPTON



H. Sand

HAMPTON



ANNA
2378 B



ARLINGTON
2372 H

FLEXIBEL ARBEITEN

Unsere Premium Cotton Polo hemden sehen mit Anzugkollektionen, lässigen Chinos oder karierten Hosen einfach gut aus und Teams erhalten komplette Flexibilität bei einem eleganten und doch individuellen Look.



ARLINGTON
2372 A

PASSEND ZU HERREN
FREDERICK
& HAMPTON

PREMIUM COTTON POLOHEMDEN / DAMEN

95 % Baumwolle, 5 % Elasthan / 230 g/m² / Hoher Comfort-Stretch / Pflegeleicht



ANNA
DAMENPOLO
LANGARM
C. Grau meliert
4-Knopfleiste,
Ribbündchen,
2 Seitenschlitze.

Größen:
XSM 32 – 34 (UK 4 – 6)
SML 36 (UK 8)
MED 38 – 40 (UK 10 – 12)
LGE 42 (UK 14)
XLG 44 – 46 (UK 16 – 18)
2XL 48 (UK 20)
3XL 50 – 52 (UK 22 – 24)

Artikelnummer & Farben:
2378 A, B, C, D, E



ARLINGTON
DAMENPOLO
KURZARM
C. Grau meliert
4-Knopfleiste,
Ribbündchen,
2 Seitenschlitze.

Größen:
XSM 32 – 34 (UK 4 – 6)
SML 36 (UK 8)
MED 38 – 40 (UK 10 – 12)
LGE 42 (UK 14)
XLG 44 – 46 (UK 16 – 18)
2XL 48 (UK 20)
3XL 50 – 52 (UK 22 – 24)

Artikelnummer & Farben:
2372 A, B, C, D, E, H



Farben:
A. Weiß
B. Marine
C. Grau meliert
D. Schwarz
E. Himmelblau meliert

ANNA & ARLINGTON



H. Sand

ARLINGTON

PRO-ACTIVE POLOHEMDEN

2 MODELLE - 7 FARBEN

Diese Pro-Active Polohemden aus bewährtem Funktionsgewebe sind für höchste Belastungen konzipiert und helfen Ihnen, Ihre Arbeit zu erledigen. Perfekt, um auch bei professionellen, aktiven Aufgaben frisch zu bleiben, sind diese zuverlässigen Modelle in vielen beliebten Farbvarianten erhältlich.

ZUSAMMENSETZUNG: 100 % Polyester (Recycelt)

GEWICHT: 165 g/m²

STRAPAZIERFÄHIGKEIT: Sehr strapazierfähig

FARBEN: A. Weiß B. Marine C. Schiefergrau
D. Schwarz E. Königsblau
F. Flaschengrün G. Rot

PFLEGE: Bei 30 Grad maschinell waschbar /
Performance bis zu 60 Grad / Pflegeleicht



Enthält
100 % recycelte
Materialien



Pro-Active
Kollektion



Atmungsaktives
Gewebe



Langlebigkeit



Frischgefühl



COLUMBIA
4224 F



LAUREL
2373 E



COLUMBIA
4224 C



LAUREL
2373 B

**AUS TECHNISCHER SICHT
DAS BESTE POLOHEMD
AUF DEM MARKT**

PRO-ACTIVE POLOHEMDEN

100 % Polyester (recycelt) / 165 g/m² / Sehr strapazierfähig / Pflegeleicht



Enthält
100 % recycelte
Materialien



COLUMBIA
HERRENPOLO
KURZARM
E. Königsblau
3-Knopfleiste,
Seitenschlitze.

Größen:
XSM 44 – 46 (UK 34 – 36)
SML 48 (UK 38)
MED 50 – 54 (UK 40 – 42)
LGE 54/56 (UK 44)
XLG 58 – 60 (UK 46 – 48)
2XL 62 (UK 50)
3XL 64 – 66 (UK 52 – 54)

Artikelnummer & Farben:
4224 A, B, C, D, E, F, G

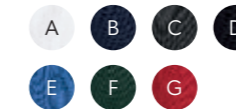

LAUREL
DAMENPOLO
KURZARM
G. Rot
4-Knopfleiste,
Seitenschlitze.

Größen:
XSM 32 – 34 (UK 4 – 6)
SML 36 (UK 8)
MED 38 – 40 (UK 10 – 12)
LGE 42 (UK 14)
XLG 44 – 46 (UK 16 – 18)
2XL 48 (UK 20)
3XL 50 – 52 (UK 22 – 24)

Artikelnummer & Farben:
2373 A, B, C, D, E, F, G



Farben: A. Weiß B. Marine C. Schiefergrau D. Schwarz E. Königsblau F. Flaschengrün G. Rot

COLUMBIA & LAUREL

BROOK TAVERNER

SINCE 1912

PREMIUM STRICKWAREN

6 MODELLE - BIS ZU 7 FARBEN

Lassen Sie unsere Premium-Strickwaren für sich selbst sprechen. Ob einzeln oder kombiniert getragen, mit diesen hochwertigen Strickartikeln lassen Sie Teams als Einheit wirken. Die perfekte Mischung aus Merino- und Baumwolle sorgt für ein stets frisches Tragegefühl und verlängerte Lebensdauer.

ZUSAMMENSETZUNG: 50 % Merinowolle, 50 % Baumwolle

MASCHEN: 12 Maschen pro Zoll

FARBEN: A. Marine B. Hellbeige C. Anthrazit
D. Schwarz E. Taupe F. Moosgrün G. Creme

PFLEGE: Bei 30 Grad maschinell waschbar /
Pflegeleicht



12 Maschen
pro Zoll



BERLIN
PULLOVER MIT V-AUSSCHNITT
F. Moosgrün

Gerippter V-Ausschnitt,
Rippenbündchen an Ärmeln und
Saum, Doppelkontrastfarbe am
Innenkragen.

Größen:
XSM 44-46 (UK 34-36)
SML 48 (UK 38)
MED 50-54 (UK 40-42)
LGE 54/56 (UK 44)
XLG 58-60 (UK 46-48)
2XL 62 (UK 50)
3XL 64-66 (UK 52-54)

Artikelnummer & Farben:
4566 A, B, C, D, E, F



G. Creme (nur Athens & Oslo)

E. Taupe

B. Hellbeige

F. Moosgrün

C. Anthrazit

A. Marine

D. Schwarz



COPENHAGEN
PULLOVER MIT ¼ REISSVERSCHLUSS
D. Schwarz

¼ Reißverschluss (YKK), gerippter
Stehkragen, Rippenbündchen an
Ärmeln und Saum, Doppelkontrastfarbe
am Innenkragen.

Größen:
XSM 44-46 (UK 34-36)
SML 48 (UK 38)
MED 50-54 (UK 40-42)
LGE 54/56 (UK 44)
XLG 58-60 (UK 46-48)
2XL 62 (UK 50)
3XL 64-66 (UK 52-54)

Artikelnummer & Farben:
4567 A, B, C, D, E, F



PREMIUM STRICK / HERREN

50 % Merinowolle, 50 % Baumwolle / 12 Maschen pro Zoll / Pflegeleicht

OSLO

ROLLKRAGEN

E. Taupe

Gerippter Rollkragen, Rippenbündchen
an Ärmeln und Saum.

Größen:
XSM 44-46 (UK 34-36)
SML 48 (UK 38)
MED 50-54 (UK 40-42)
LGE 54/56 (UK 44)
XLG 58-60 (UK 46-48)
2XL 62 (UK 50)
3XL 64-66 (UK 52-54)

Artikelnummer & Farben:
4568 A, B, C, D, E, F, G

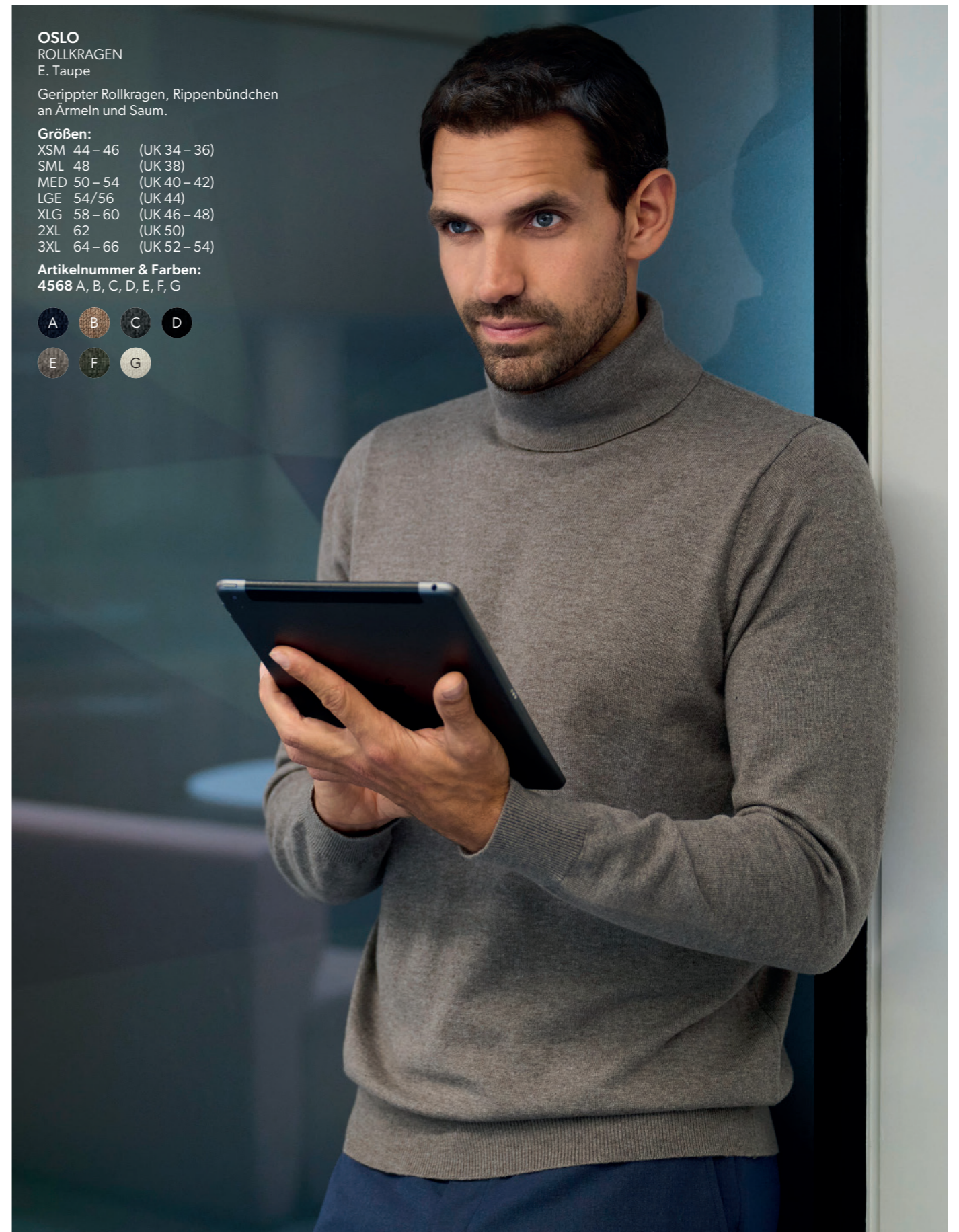

ATHENS
ROLLKRAGEN
B. Hellbeige

Gerippter Rollkragen,
Rippenbündchen an
Ärmeln und Saum.

Größen:

XSM 32 – 34 (UK 4 – 6)
SML 36 (UK 8)
MED 38 – 40 (UK 10 – 12)
LGE 42 (UK 14)
XLG 44 – 46 (UK 16 – 18)
2XL 48 (UK 20)
3XL 50 – 52 (UK 22 – 24)

Artikelnummer & Farben:
2398 A, B, C, D, E, F, G



**EIN HAUCH
VON KLASSE**



**LUXURIÖSES
MERINO BLEND**

PREMIUM STRICK / DAMEN

50 % Merinowolle, 50 % Baumwolle / 12 Maschen pro Zoll / Pflegeleicht

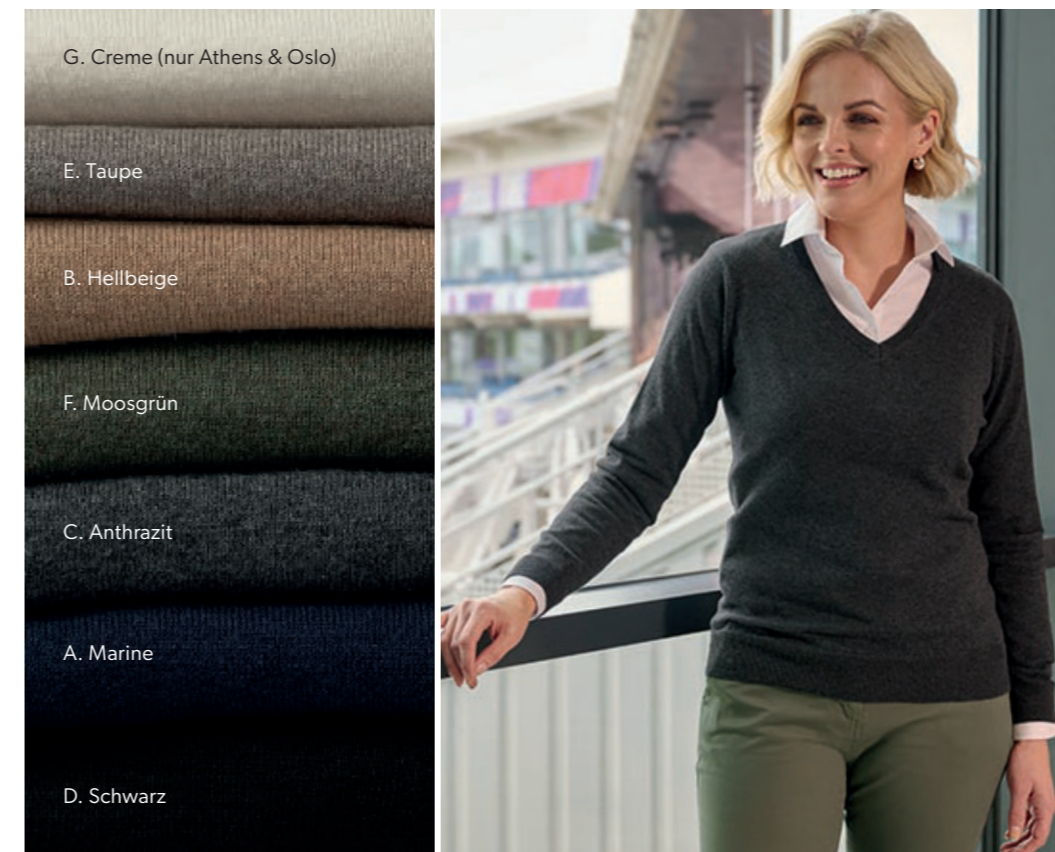

RIGA
PULLOVER MIT V-AUSSCHNITT
C. Anthrazit

Gerippter V-Ausschnitt,
Rippenbündchen an Ärmeln
und Saum, Doppelkontrastfarbe
am Innenkragen.

Größen:

XSM 32 – 34 (UK 4 – 6)
SML 36 (UK 8)
MED 38 – 40 (UK 10 – 12)
LGE 42 (UK 14)
XLG 44 – 46 (UK 16 – 18)
2XL 48 (UK 20)
3XL 50 – 52 (UK 22 – 24)

Artikelnummer & Farben:
2396 A, B, C, D, E, F



SOFIA
STRICKJACKE MIT
V-AUSSCHNITT
A. Marine

V-Ausschnitt, gerippte
Knopfleiste, Rippenbündchen
an Ärmeln und Saum,
Doppelkontrastfarbe
am Innenkragen.

Größen:

XSM 32 – 34 (UK 4 – 6)
SML 36 (UK 8)
MED 38 – 40 (UK 10 – 12)
LGE 42 (UK 14)
XLG 44 – 46 (UK 16 – 18)
2XL 48 (UK 20)
3XL 50 – 52 (UK 22 – 24)

Artikelnummer & Farben:
2397 A, B, C, D

Kombiniert mit Pullover
Copenhagen



BROOK TAVERNER

SINCE 1912



PERFORMANCE STRICKWAREN

14 MODELLE - BIS ZU 4 FARBEN

Unsere bewährten Bestseller Performance Strickwaren bieten eine breite Auswahl an Kombimodellen, die das ganze Jahr über toll aussehen und sich gut anfühlen. Jedes Teil ist mit 12 Maschen pro Zoll gefertigt und jede Masche bietet eine erstaunliche Performance.

ZUSAMMENSETZUNG: 60 % Baumwolle, 40 % Acryl

MASCHEN: 12 Maschen pro Zoll

FARBEN: A. Marine C. Anthrazit
D. Schwarz G. Silber

PFLEGE: Bei 30 Grad maschinell waschbar /
Pflegeleicht



12 Maschen
pro Zoll



STANDARD
100

PERFORMANCE STRICK / HERREN

60 % Baumwolle, 40 % Acryl / 12 Maschen pro Zoll / Bewährtes Gewebe / Pflegeleicht



BESTSELLER



DALLAS
PULLOVER MIT ¼ REISSVERSCHLUSS
A. Marine

¼ Reißverschluss, Reißverschlusslasche aus Lederimitat, gerippter Stehkragen, Rippenbündchen, Kontrastfarbe am Innenkragen.

Größen:
XSM 44-46 (UK 34-36)
SML 48 (UK 38)
MED 50-54 (UK 40-42)
LGE 54/56 (UK 44)
XLG 58-60 (UK 46-48)
2XL 62 (UK 50)
3XL 64-66 (UK 52-54)

Artikelnummer & Farben:
7898 A, C, D, G



BOSTON
PULLOVER MIT V-AUSSCHNITT
G. Silber

Gerippter V-Ausschnitt, Rippenbündchen an Ärmeln und Saum, Kontrastfarbe am Innenkragen.

Größen:
XSM 44-46 (UK 34-36)
SML 48 (UK 38)
MED 50-54 (UK 40-42)
LGE 54/56 (UK 44)
XLG 58-60 (UK 46-48)
2XL 62 (UK 50)
3XL 64-66 (UK 52-54)

Artikelnummer & Farben:
7818 A, C, D, G

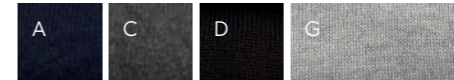

Farben:
A. Marine C. Anthrazit D. Schwarz G. Silber



JACKSON
PULLOVER MIT RUNDHALSAUSSCHNITT
A. Marine

Rundhalsausschnitt, gerippte Bündchen, Kontrastfarbe am Innenkragen.

Größen:
XSM 44-46 (UK 34-36)
SML 48 (UK 38)
MED 50-54 (UK 40-42)
LGE 54/56 (UK 44)
XLG 58-60 (UK 46-48)
2XL 62 (UK 50)
3XL 64-66 (UK 52-54)

Artikelnummer & Farben:
4440 A, C, D



FRANKLIN
PULLOVER MIT STEHKRAGEN
C. Anthrazit

Stehkragen, gerippte Bündchen, Kontrastfarbe am Innenkragen.

Größen:
XSM 44-46 (UK 34-36)
SML 48 (UK 38)
MED 50-54 (UK 40-42)
LGE 54/56 (UK 44)
XLG 58-60 (UK 46-48)
2XL 62 (UK 50)
3XL 64-66 (UK 52-54)

Artikelnummer & Farben:
4561 A, C, D



TEAM-ZUSAMMENHALT, INDIVIDUELLER STIL

PERFORMANCE STRICK / HERREN

60 % Baumwolle, 40 % Acryl / 12 Maschen pro Zoll / Bewährtes Gewebe / Pflegeleicht



DETROIT
PULLUNDER MIT V-AUSSCHNITT
D. Schwarz

V-Ausschnitt, gerippte Bündchen, Kontrastfarbe am Innenkragen.

Größen:
XSM 44-46 (UK 34-36)
SML 48 (UK 38)
MED 50-54 (UK 40-42)
LGE 54/56 (UK 44)
XLG 58-60 (UK 46-48)
2XL 62 (UK 50)
3XL 64-66 (UK 52-54)

Artikelnummer & Farben:
7819 A, C, D



LINCOLN
STRICKWESTE MIT REISSVERSCHLUSS
C. Anthrazit

Durchgehender Messingreißverschluss vorne mit Reißverschlusslasche aus Lederimitat, gerippte Bündchen.

Größen:
XSM 44-46 (UK 34-36)
SML 48 (UK 38)
MED 50-54 (UK 40-42)
LGE 54/56 (UK 44)
XLG 58-60 (UK 46-48)
2XL 62 (UK 50)
3XL 64-66 (UK 52-54)

Artikelnummer & Farben:
4372 A, C, D

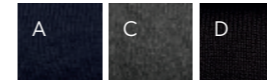

Farben:
A. Marine C. Anthrazit D. Schwarz



COLUMBUS
STRICKJACKE MIT DURCHGEHENDEM REISSVERSCHLUSS
D. Schwarz

Reißverschlusslasche aus Lederimitat, gerippte Bündchen.

Größen:
XSM 44-46 (UK 34-36)
SML 48 (UK 38)
MED 50-54 (UK 40-42)
LGE 54/56 (UK 44)
XLG 58-60 (UK 46-48)
2XL 62 (UK 50)
3XL 64-66 (UK 52-54)

Artikelnummer & Farben:
4218 A, C, D



CASPER
STRICKPOLO
A. Marine

Piqué-Kragen im Polo-Stil, 3-Knopfleiste, gerippte Bündchen.

Größen:
XSM 44-46 (UK 34-36)
SML 48 (UK 38)
MED 50-54 (UK 40-42)
LGE 54/56 (UK 44)
XLG 58-60 (UK 46-48)
2XL 62 (UK 50)
3XL 64-66 (UK 52-54)

Artikelnummer & Farben:
4219 A, C, D



INDIVIDUELLE LOOKS, SCHICHT FÜR SCHICHT

PERFORMANCE STRICK / DAMEN

60 % Baumwolle, 40 % Acryl / 12 Maschen pro Zoll / Bewährtes Gewebe / Pflegeleicht



BESTSELLER

TAYLOR
PULLOVER MIT ¼ REISSVERSCHLUSS
G. Silber

¼ Reißverschluss, Kunstlederzipper, gerippter Kragen, Rippenbündchen an Ärmeln und Saum, Kontrastfarbe am Innenkragen.

Größen:
XSM 32-34 (UK 4-6)
SML 36 (UK 8)
MED 38-40 (UK 10-12)
LGE 42 (UK 14)
XLG 44-46 (UK 16-18)
2XL 48 (UK 20)
3XL 50-52 (UK 22-24)

Artikelnummer & Farben:
2388 A, C, D, G



ATLANTA
PULLOVER MIT V-AUSSCHNITT
D. Schwarz

Gerippter V-Ausschnitt, Kontrastfarbe am Innenkragen.

Größen:
XSM 32-34 (UK 4-6)
SML 36 (UK 8)
MED 38-40 (UK 10-12)
LGE 42 (UK 14)
XLG 44-46 (UK 16-18)
2XL 48 (UK 20)
3XL 50-52 (UK 22-24)

Artikelnummer & Farben:
2307 A, C, D, G



AUGUSTA
STRICKJACKE MIT V-AUSSCHNITT
G. Silber

V-Ausschnitt, gerippte Knopfleiste, Rippenbündchen an Ärmeln und Saum, Kontrastfarbe am Innenkragen.

Größen:
XSM 32-34 (UK 4-6)
SML 36 (UK 8)
MED 38-40 (UK 10-12)
LGE 42 (UK 14)
XLG 44-46 (UK 16-18)
2XL 48 (UK 20)
3XL 50-52 (UK 22-24)

Artikelnummer & Farben:
2309 A, C, D, G



Farben:
A. Marine C. Anthrazit D. Schwarz G. Silber

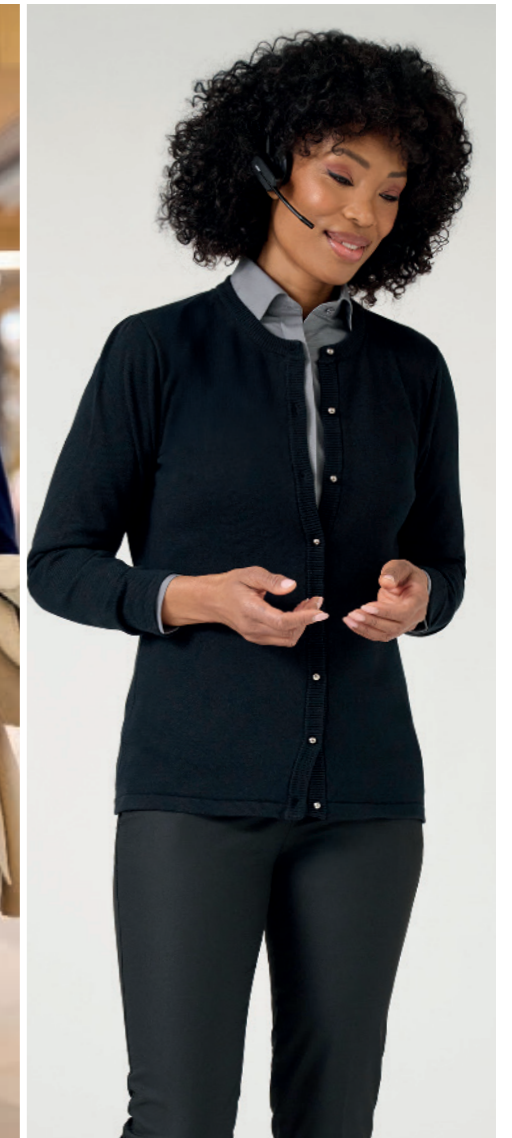

HELENA
PULLOVER MIT RUNDHALSAUSSCHNITT
C. Anthrazit

Rundhalsausschnitt, gerippter Kragen, Kontrastfarbe am Innenkragen.

Größen:
XSM 32-34 (UK 4-6)
SML 36 (UK 8)
MED 38-40 (UK 10-12)
LGE 42 (UK 14)
XLG 44-46 (UK 16-18)
2XL 48 (UK 20)
3XL 50-52 (UK 22-24)

Artikelnummer & Farben:
2384 A, C, D



GOLDEN
PULLOVER MIT STEHKRAGEN
A. Marine

Stehkragen, gerippter Kragen und Knopfleiste, Kontrastfarbe am Innenkragen.

Größen:
XSM 32-34 (UK 4-6)
SML 36 (UK 8)
MED 38-40 (UK 10-12)
LGE 42 (UK 14)
XLG 44-46 (UK 16-18)
2XL 48 (UK 20)
3XL 50-52 (UK 22-24)

Artikelnummer & Farben:
2389 A, C, D



SEATTLE
STRICKJACKE MIT RUNDHALSAUSSCHNITT
D. Schwarz

Rundhalsausschnitt, gerippter Kragen und Knopfleiste, Kontrastfarbe am Innenkragen.

Größen:
XSM 32-34 (UK 4-6)
SML 36 (UK 8)
MED 38-40 (UK 10-12)
LGE 42 (UK 14)
XLG 44-46 (UK 16-18)
2XL 48 (UK 20)
3XL 50-52 (UK 22-24)

Artikelnummer & Farben:
2308 A, C, D



BESTRICKEND SCHÖN

Wir bieten die Wahlfreiheit mit 6 Kombimodellen für Damen

PRO-ACTIVE HOSEN - NEU

2 MODELLE – 3 FARBEN

Unsere brandneuen Pro-Active Hosen sind für Teams in Bewegung konzipiert, die mühelos zwischen stilvoller kundenorientierter Professionalität und funktionaler Leistung hinter den Kulissen wechseln. Entwickelt für Langlebigkeit und Vielseitigkeit, erfüllen sie die Anforderungen aktiver Rollen in einer Vielzahl von Marktsegmenten und bieten Komfort, Widerstandsfähigkeit und Funktionalität, ohne dabei auf Stil zu verzichten.

ZUSAMMENSETZUNG: 88 % Nylon (recycelt), 12 % Elasthan

EIGENSCHAFTEN: Wasserabweisend

GEWICHT: 270 g/m

STRETCH: Hoher Comfort-Stretch

FARBEN: A. Marine D. Schwarz E. Oliv

PFLERGE: Bei 30 Grad maschinell waschbar / Auf links waschen / Pflegeleicht



Enthält 88 %
recycelte
Materialien



Pro-Active
Kollektion

BIONIC
FINISH® ECO

PRODUKT-HIGHLIGHTS:

- ✓ Funktionelle Option für alle aktiven Rollen – vom Front of House bis hin zum Lager
- ✓ Langlebiges Performance-Gewebe für erhöhte Leistung und Farbtonstabilität
- ✓ Hochelastischer Stoff und Bund für mehr Komfort – egal bei welcher Aufgabe
- ✓ BIONIC-FINISH® ECO für Schutz vor Regen und wasserbasierten Flecken
- ✓ Pflegeleicht

NEU

FREI BEWEGEN, SELBSTBEWUSST ARBEITEN.

Mit funktionalen
Eigenschaften, robusten
Nähten und einfacher
Pflege sind diese Hosen
für die stressigsten
Schichten gerüstet.



FINLAY
8107 E
RUBY
2445 E

NEU

FINLAY
8107 A



RUBY
2445 A



Farben:
A. Marine
D. Schwarz
E. Oliv

NEU

PRO-ACTIVE HOSEN

88 % Nylon (recycelt), 12 % Elasthan / 270 glfm / Hoher Comfort-Stretch



Enthält 88 %
recycelte
Materialien



Hosen in Capri-Stil

FINLAY
PRO-ACTIVE HOSE
D. Schwarz

Slim Fit, Druckknopfverschluss, Stretch-Bund mit innenliegendem Knopf, Gürtelschlaufen, schräge Eingriffstaschen, zwei Gesäßtaschen mit Reißverschlüssen.

Größen:
42 – 68 (UK 28 – 50) Schrittängen:
75 cm (S), 80 cm (R), 84 cm (L) & 91,5 cm mit offenem Saum (W)

Halbe Saumweite bei Gr. 48/50 = 19 cm

Artikelnummer & Farben:
8107 A, D, E



RUBY
PRO-ACTIVE HOSE
A. Marine

Slim Fit, Druckknopfverschluss, Stretch-Bund mit innenliegendem Knopf, Gürtelschlaufen, schräge Eingriffstaschen, zwei Gesäßtaschen mit Reißverschlüssen.

Größen:
34 – 52 (UK 6 – 24) Schrittängen:
69 cm (S), 74 cm (R), 79 cm (L), 84 cm (X) und 91,5 cm mit offenem Saum (W)

Halbe Saumweite bei Gr. 40R = 18 cm

Artikelnummer & Farben:
2445 A, D, E



BROOK TAVERNER

SINCE 1912



CHINOS - NEUE MODELLE

10 MODELLE – 4 FITS – BIS ZU 7 FARBEN

Wir freuen uns, auf dem Erfolg unseres jüngsten Chino-Upgrades aufzubauen! Wir können nun mit der spannenden Ergänzung einer Herren-5-Pocket-Hose sowie moderner Shorts und Cargo-Shorts für Herren und Damen aufwarten. Alle unsere Chinos sind sorgfältig in unserem meistverkauften Stoff gestaltet, um den hohen Comfort-Stretch zu liefern, den Sie von uns erwarten.

ZUSAMMENSETZUNG:	97 % Baumwolle, 3 % Elasthan
GEWICHT:	400 glfm
STRETCH:	Hoher Comfort-Stretch
FARBEN:	A. Marine B. Tan C. Fliegerblau D. Schwarz E. Oliv F. Steingrau G. Nachtblau
PFLEGE:	Bei 30 Grad maschinell waschbar / Auf links waschen / Pflegeleicht

Weitere Infos finden Sie auf Seite 350



Hoher
Comfort-Stretch

CHINOS



E. Oliv

G. Nachtblau

B. Tan

A. Marine

C. Fliegerblau

F. Steingrau

D. Schwarz

ARBEIT SIEHT IN FARBE BESSER AUS

Unsere sieben Chino-Farben wurden als Grundlage für eine smarte, einheitliche Uniform konzipiert – leicht kombinierbar, bequem und darauf ausgelegt, immer wieder gut auszusehen.

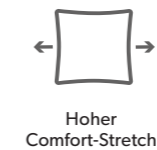

Hoher
Comfort-Stretch



STANDARD
100

CHINOS / HERREN

97 % Baumwolle, 3 % Elasthan / 400 glfm /
Hoher Comfort-Stretch / Pflegeleicht

SLIM FIT

Farben:

- A. Marine
- B. Tan
- C. Fliegerblau
- D. Schwarz
- E. Oliv
- F. Steingrau
- G. Nachtblau

PASSEND ZU
DAMENMODELLEN

LEO SLIM FIT CHINO F. Steingrau

Slim Fit, Seitentaschen, Gesäßtaschen,
Gürtelschlaufen.

Größen:
42 – 62/64 (UK 28 – 46) Schrittlängen:
75 cm (S), 80 cm (R), 84 cm (L)
und 91,5 cm mit offenem Saum (W)

Halbe Saumweite bei Gr. 48/50 = 19 cm

Artikelnummer & Farben:
8058 A, B, C, D, E, F, G



COMFORT FIT

LEO COMFORT FIT CHINO D. Schwarz

Comfort Fit, Seitentaschen, Gesäßtaschen, Gürtelschlaufen.

Größen:
46 – 68 (UK 32 – 50) Schrittlängen:
75 cm (S), 80 cm (R), 84 cm (L)
und 91,5 cm mit offenem Saum (W)

Halbe Saumweite bei Gr. 48/50 = 21,5 cm

Artikelnummer & Farben:
8059 A, B, C, D, E, F, G



NEU

CHINO JEAN / HERREN

97 % Baumwolle, 3 % Elasthan / 400 glfm / Hoher Comfort-Stretch / Pflegeleicht



REGULAR FIT

Farben:
A. Marine
B. Tan
D. Schwarz

PASSEND ZU
HERRENMODELLEN

BUTLER
REGULAR FIT
CHINO JEANS
A. Marine
Regular Fit, Seitentaschen, Gesäßtaschen, Gürtelschlaufen.

Größen:
42 – 64 (UK 28 – 46) Schrittängen:
75 cm (S), 80 cm (R), 84 cm (L) & 91,5 cm mit offenem Saum (W)

Halbe Saumweite bei Gr. 48/50 = 19 cm

Artikelnummer & Farben:
8092 A, B, D

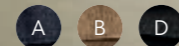

CHINO CARGO / HERREN

97 % Baumwolle, 3 % Elasthan / 400 glfm / Hoher Comfort-Stretch / Pflegeleicht



DURHAM
8027 D



DURHAM
8027 A

DURHAM
REGULAR FIT
CHINO CARGO
D. Schwarz

2 Cargotaschen, 2 Seitentaschen, 2 Gesäßtaschen, Gürtelschlaufen, Knopfverschluss.

Größen:
42 – 64 (UK 28 – 46) Schrittängen:
75 cm (S), 80 cm (R), 84 cm (L) & 91,5 cm mit offenem Saum (W)

Halbe Saumweite bei Gr. 48/50 = 20 cm

Code & Colours:
8027 A, B, D



A. Marine

B. Tan

D. Schwarz

CHINO / DAMEN

97 % Baumwolle, 3 % Elasthan / 400 glfm / Hoher Comfort-Stretch / Pflegeleicht



PASSEND ZU
HERRENMODELLEN



LIBERTY
2404 G



Farben:
A. Marine B. Tan C. Fliegerblau D. Schwarz E. Oliv F. Steingrau G. Nachtblau

LIBERTY
SLIM FIT
CHINO
F. Steingrau

Seitentaschen, Gesäßtaschen, Gürtelschlaufen.

Größen:
34 – 52 (UK 6 – 24) Schrittängen:
69 cm (S), 74 cm (R), 79 cm (L), 84 cm (X)
und 91,5 cm mit offenem Saum (W)
Halbe Saumweite bei Gr. 40R = 18 cm

Artikelnummer & Farben:
2404 A, B, C, D, E, F, G



CHINO CARGO / DAMEN

97 % Baumwolle, 3 % Elasthan / 400 glfm / Hoher Comfort-Stretch / Pflegeleicht



CARMEL
SLIM FIT
CHINO CARGO
B. Tan

2 Cargotaschen, 2 Seitentaschen, 2 Gesäßtaschen,
Gürtelschlaufen, Knopfverschluss.

Größen:
34 – 52 (UK 6 – 24) Schrittängen:
69 cm (S), 74 cm (R), 79 cm (L), 84 cm (X)
und 91,5 cm mit offenem Saum (W)
Halbe Saumweite bei Gr. 40R = 18 cm

Artikelnummer & Farben:
2401 A, B, D



CARMEL
2401 D



A. Marine B. Tan D. Schwarz

NEU

CHINO-SHORTS / HERREN & DAMEN

97 % Baumwolle, 3 % Elasthan / 400 glfm / Hoher Comfort-Stretch / Pflegeleicht



CHINO-SHORT LEO
8036 B



CHINO-SHORT LIBERTY
2436 G

BEI DER ARBEIT IMMER EINEN KÜHLEN KOPF

Mit unseren Modellen mit hohem Baumwoll- und Stretchanteil behalten Sie unter Druck immer einen kühlen Kopf.

LEO
CHINO-SHORT
F. Steingrau
Stretch-Bund, ohne Bundfalte, Seitentaschen, Paspeltaschen mit Knopf.
Größen:
42 – 68 (UK 28 – 50)
Schrittlänge bei
Gr. 48/50 = 25,5 cm
Artikelnummer & Farben:
8036 A, B, D, F, G



LIBERTY
CHINO-SHORT
F. Steingrau
Mittlere Leibhöhe, Gürtelschlaufen, Seitentaschen, Paspeltaschen, Stretch-Bund.
Größen:
34 – 52 (UK 6 – 24)
Schrittlänge bei
Gr. 38 = 25,5 cm
Artikelnummer & Farben:
2436 A, B, D, F, G



Farben:
A. Marine
B. Tan
D. Schwarz
F. Steingrau
G. Nachtblau

NEU

CHINO CARGO-SHORTS / HERREN & DAMEN

97 % Baumwolle, 3 % Elasthan / 400 glfm / Hoher Comfort-Stretch / Pflegeleicht



CHINO CARGO-SHORT DURHAM
8105 D



CHINO CARGO-SHORT CARMEL
2443 B

FRISCH, FUNKTIONAL UND FLEXIBEL

Brandneu für 2026: Unsere Cargo-Shorts mit hohem Stretchanteil sind ideal für wärmere Gefilde – so bleiben Ihre Teams in Bewegung, Tag für Tag.

DURHAM
CHINO CARGO-SHORT
A. Marine
Ohne Bundfalte, 2 Cargotaschen, 2 Seitentaschen, 2 Gesäßtaschen, Gürtelschlaufen, Knopfverschluss.
Größen:
42 – 62/64 (UK 28 – 46)
Schrittlänge bei
Gr. 48/50 = 25,5 cm
Artikelnummer & Farben:
8105 A, B, D



CARMEL
CHINO CARGO-SHORT
A. Marine
Mittlere Leibhöhe, 2 Cargotaschen, 2 Seitentaschen, 2 Gesäßtaschen, Gürtelschlaufen, Knopfverschluss.
Größen:
34 – 52 (UK 6 – 24)
Schrittlänge bei
Gr. 38 = 25,5 cm
Artikelnummer & Farben:
2443 A, B, D



Farben:
A. Marine
B. Tan
D. Schwarz

BROOK TAVERNER

SINCE 1912



JEANS

2 MODELLE - 2 FITS - 3 FARBEN

Perfekt für jeden Anlass. Unsere Jeans für Damen und Herren liefern erstaunliche Vielseitigkeit. Ob im Büro oder im Servicebereich – mit diesen klassischen Modellen gelingt der Smart-Casual-Look mühelos. Hochelastischer Stoff garantiert zusätzlichen Komfort.

ZUSAMMENSETZUNG:	98 % Baumwolle, 2 % Elasthan
GEWICHT:	600 glfm
STRETCH:	35 % Hoher Comfort-Stretch
FARBEN:	A. Indigo C. Vintage D. Schwarz
PFLERGE:	Bei 30 Grad maschinell waschbar / Auf links waschen / Pflegeleicht

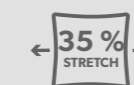

Hoher
Comfort-Stretch

MODERNER JEANS-STIL, KLASSISCHE UNIFORM-FARBEN



Farben:
A. Indigo C. Vintage D. Schwarz

JEANS

98 % Baumwolle, 2 % Elasthan / 600 glfm / 35 % Hoher Comfort-Stretch / Pflegeleicht



BOULDER REGULAR FIT JEANS

A. Indigo

5-Pocket-Jeans-Stil, goldener Kontrastfaden (bei Farben Indigo & Vintage), Nietenknöpfe, „est 1912“ Patch im Wildlederlook.

Größen:

42 – 66 (UK 28 – 48) Schrittängen:
75 cm (S), 80 cm (R), 84 cm (L)
und 91,5 cm mit offenem Saum (W)

Halbe Saumweite bei Gr.
48/50 = 19 cm

Artikelnummer & Farben:
8958 A, C, D

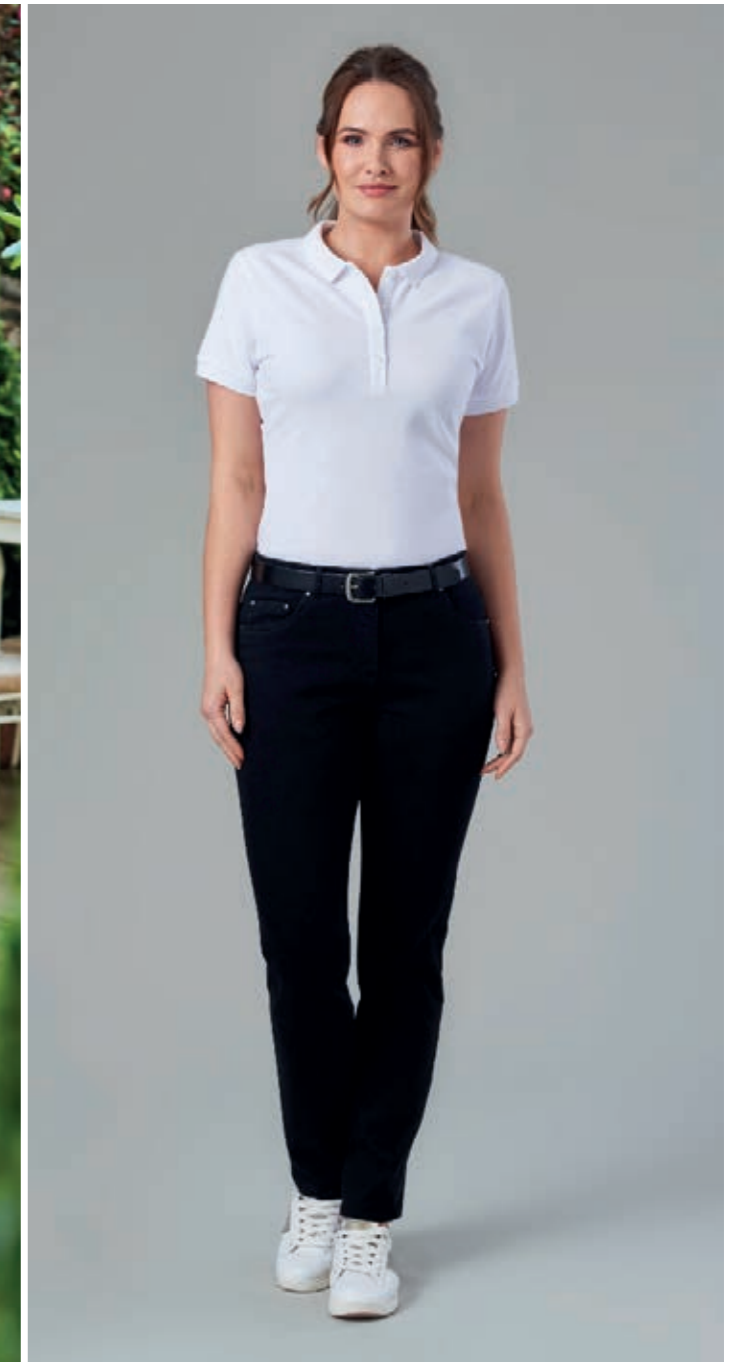

ROCHELLE SLIM FIT JEANS

D. Schwarz

Mittlere Leibhöhe, 5-Pocket-Jeans-Stil, goldener Kontrastfaden (bei Farben Indigo & Vintage), Nietenknöpfe.

Größen:

34 – 52 (UK 6 – 24) Schrittängen:
69 cm (S), 74 cm (R), 79 cm (L), 84 cm (X)
und 91,5 cm mit offenem Saum (W)

Halbe Saumweite bei Gr.
40R = 18 cm

Artikelnummer & Farben:
2374 A, C, D



BROOK TAVERNER

SINCE 1912

KASACK

1 MODELL - 5 FARBEN

Für diejenigen entworfen, die stolz auf ihre Arbeit sind. Unsere leistungsstarken Kasacks bieten durch ihren Bi-Stretch-Stoff aus recyceltem Polyester unvergleichlichen Komfort und Flexibilität. Sie trotzen den Herausforderungen von arbeitsreichen Tagen und bieten gleichzeitig eine frische und professionelle Uniform.

ZUSAMMENSETZUNG:	100 % Polyester (Recycelt)
GEWICHT:	175 g/m ² / Leichtes Gewicht
STRETCH:	Bi-Stretch-Stoff
FARBEN:	A. Marine B. Sand C. Grau D. Schwarz E. Denim
PFLEGE:	Bei 30 Grad maschinell waschbar / Pflegerleicht



Enthält
100 % recycelte
Materialien

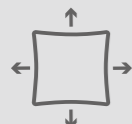

Bi-Stretch-Stoff



STANDARD
100

Ein besonderer Dank geht an Brindley Place für die Bereitstellung eines fantastischen Raumes für unser Fotoshooting.

LOCKHART
2402 B



JEDE AUFGABE
ÜBERNEHMEN

LOCKHART
2402 C



DAMENKASACKS

100 % Polyester (recycelt) / 175 g/m² – Leichtes Gewicht / 10 % Bi-Stretch / Pflegeleicht



LOCKHART
2402 E

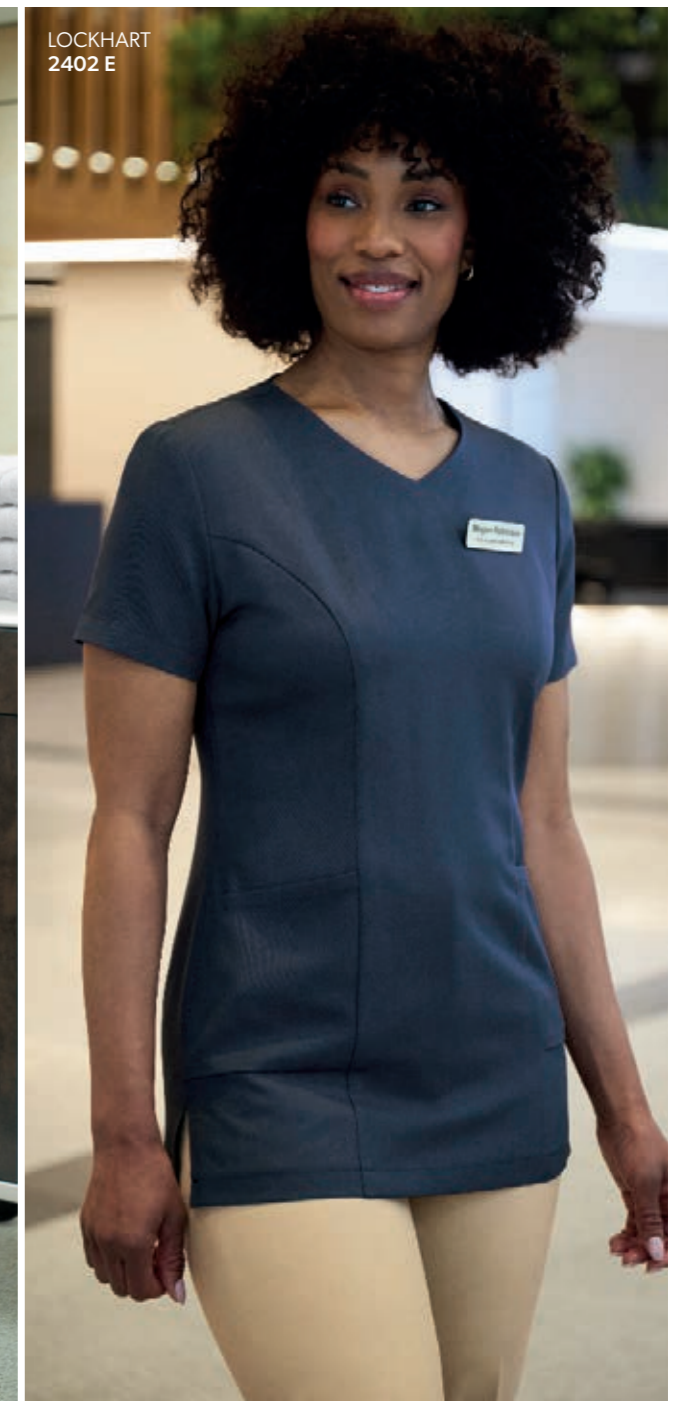

LOCKHART
KASACK
D. Schwarz

V-Ausschnitt, Wiener-Naht, 2 Seitentaschen
(1 mit Stifthalter), verdeckter Reißverschluss.

Größen:
34 – 54 (UK 6 – 26)

Artikelnummer & Farben:
2402 A, B, C, D, E



Farben:
A. Marine
B. Sand
C. Grau
D. Schwarz
E. Denim



BROOK TAVERNER

SINCE 1912

KARO DESIGNS

6 MODELLE - 2 FITS - BIS ZU 3 FARBEN

Diese anpassungsfähigen Modelle begeistern Kunden aller Branchen sofort und lassen sich elegant oder leger kombinieren, um individuelle Looks zu kreieren und gleichzeitig die Markensynergie zu wahren. Dank eines Stretch-Stoffes mit Lycra bieten diese modernen Stücke gleichermaßen außergewöhnlichen Komfort und Stil.

ZUSAMMENSETZUNG:	64 % Polyester, 34 % Viskose, 2 % LYCRA® Elasthan
GEWICHT:	365 g/m ² / Mittleres Gewicht
STRETCH:	15 % Hoher Comfort-Stretch
FARBEN:	A. Marine kariert C. Grau kariert F. Grün kariert
PFLEGE:	Bei 30 Grad maschinell waschbar / Pflegeleicht



Hoher
Comfort-Stretch



www.LYCRA.com



STANDARD
100



STeP

KARO JACKEN

64 % Polyester, 34 % Viskose, 2 % LYCRA® Elasthan / 365 glfm – Mittleres Gewicht / 15 % Hoher Comfort-Stretch



A

LUCIO
SLIM FIT
HERRENSAKKO
A. Marine kariert
2-Knopf, Rückenschlitz,
2 schräge Paspeltaschen,
Brusttasche,
2 Innentaschen.

Größen:
Short: 46 – 54/56
(UK 36 – 44)
Regular: 46 – 62
(UK 36 – 50)
Long: 48 – 54/56
(UK 38 – 44)
Rückenlänge bei Gr.
50R = 75 cm

Artikelnummer & Farben:
4373 A



A

ALEGRA
SLIM FIT
DAMENBLAZER
A. Marine kariert
1-Knopf, fallendes Revers,
2 gerade Paspeltaschen,
angedeutete Paspeltasche,
Innentasche, Rückenschlitz.

Größen:
Short: 36 – 42
(UK 8 – 14)
Regular: 34 – 52
(UK 6 – 24)
Long: 36 – 42
(UK 8 – 14)
Rückenlänge bei Gr.
40R = 55,5 cm

Artikelnummer & Farben:
2382 A

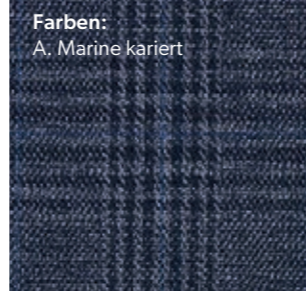

Farben:
A. Marine kariert



KARO HOSEN

64 % Polyester, 34 % Viskose, 2 % LYCRA® Elasthan / 365 glfm – Mittleres Gewicht / 15 % Hoher Comfort-Stretch



Farben:
A. Marine kariert
C. Grau kariert

FABIAN

SLIM FIT
HERRENHOSE
C. Grau kariert

Ohne Bundfalte,
2 Seitentaschen,
1 Gesäßtasche.

Größen:

42 – 58 (UK 28 – 42)
Schrittlängen: 75 cm (S),
80 cm (R), 84 cm (L) und
91,5 cm mit offenem Saum (W)

Halbe Saumweite bei Gr.
48/50 = 19 cm

Artikelnummer & Farben:
8934 A, C



STELLA

SLIM FIT
DAMENHOSE
C. Grau kariert

Mittlere Leibhöhe,
Vorderhäkchen,
2 Seitentaschen,
angedeutete
Gesäßtaschen,
Joggerdehnbund.

Größen:

34 – 54 (UK 6 – 26)
Schrittlängen: 69 cm (S), 74 cm
(R), 79 cm (L), 84 cm (X), und
91,5 cm mit offenem Saum (W)

Halbe Saumweite bei Gr.
40R = 17,5 cm

Artikelnummer & Farben:
2364 A, C



KARO WESTEN

64 % Polyester, 34 % Viskose, 2 % LYCRA® Elasthan / 365 glfm – Mittleres Gewicht / 15 % Hoher Comfort-Stretch



Farben:
A. Marine kariert
C. Grau kariert
F. Grün kariert

**ERZEUGEN SIE DEN
RICHTIGEN EINDRUCK**

Begrüßen Sie Kunden stilvoll mit
3 klassischen Karodesigns.

OLIVIA

REGULAR FIT
DAMENWESTE
F. Grün kariert

5-Knopf, 2 Leistentaschen,
schmaler Satinrücken mit
verstellbarem Riegel.

Größen:

XSM 32 – 34 (UK 4 – 6)
SML 36 – 38 (UK 8 – 10)
MED 40 – 42 (UK 12 – 14)
LGE 44 – 46 (UK 16 – 18)
XLG 48 – 50 (UK 20 – 22)
2XL 52 – 54 (UK 24 – 26)

Rückenlänge bei Gr.
MED = 51,5 cm

Artikelnummer & Farben:
2363 A, C, F



EMILIO

REGULAR FIT
HERRENWESTE
F. Grün kariert

5-Knopf, 2 Leistentaschen,
schmaler Satinrücken mit
verstellbarem Riegel.

Größen:

SML 44 – 46 (UK 34 – 36)
MED 48 – 50 (UK 38 – 40)
LGE 52 – 54 (UK 42 – 44)
XLG 56 – 60 (UK 46 – 48)
2XL 62 – 64 (UK 50 – 52)

Rückenlänge bei Gr.
MED = 62 cm

Artikelnummer & Farben:
1726 A, C, F



BROOK TAVERNER

SINCE 1912



TWEED

6 MODELLE - 2 FITS - BIS ZU 6 FARBEN

Moderne Klassiker mit einem starken Bezug zu Tradition. Unsere Tweed Jacken und Westen sind in bis zu 6 Designs erhältlich. Sie sind die Lieblingsstücke für Teams, die eine strukturierte Uniform mit einem warmen, freundlichen Gefühl kreieren möchten.

- ZUSAMMENSETZUNG:** 40 % Wolle, 40 % Polyester, 20 % Gemischte Faser
- GEWICHT:** 445 g/m² / Mittleres Gewicht
- FARBEN:**
- A. Marine Fischgrätmuster
 - B. Marine Karomuster
 - C. Grau Fischgrätmuster
 - D. Anthrazit/Rosa Karomuster
 - E. Grau/Braun Karomuster
 - F. Grün/Blau Karomuster
- PFLEGE:** Nur chemische Reinigung



GESTALTEN SIE IHRE ARBEITSKLEIDUNG INDIVIDUELL

Kreieren Sie eine herausragende Uniform,
die so individuell wie der Träger ist.



TWEED / SAKKOS

40 % Wolle, 40 % Polyester, 20 % Gemischte Faser / 445 glfm – Mittleres Gewicht / Nur chemische Reinigung

NEUE GRÖSSEN



Farben:
A. Marine Fischgrätmuster
E. Grau/Braun Karomuster



MONTREAL
DAMEN SLIM FIT
BLAZER
A. Marine Fischgrätmuster
1-Knopf, 2 Paspeltaschen,
Brusttasche, Rückenschlitz.

Größen:
Short: 36 – 42 (UK 8 – 14)
Regular: 34 – 52 (UK 6 – 24)
Long: 36 – 42 (UK 8 – 14)

Rückenlänge bei Gr.
40R = 55,5 cm

Artikelnummer & Farben:
2344 A, E



QUEBEC
HERREN SLIM FIT
SAKKO
E. Grau/Braun Karomuster
2-Knopf, 2 Paspeltaschen,
Brusttasche, 2 Innentaschen,
Rückenschlitz.

Größen:
Short: 46 – 54/56 (UK 36 – 44)
Regular: 46 – 72 (UK 36 – 60)
Long: 48 – 54/56 (UK 38 – 44)

Breiterer Größenlauf
Rückenlänge bei Gr.
50R = 75 cm

Artikelnummer & Farben:
3836 A, E



TWEED / WESTEN

40 % Wolle, 40 % Polyester, 20 % Gemischte Faser / 445 glfm – Mittleres Gewicht / Nur chemische Reinigung



MEMPHIS
1463 B



NASHVILLE
2310 A

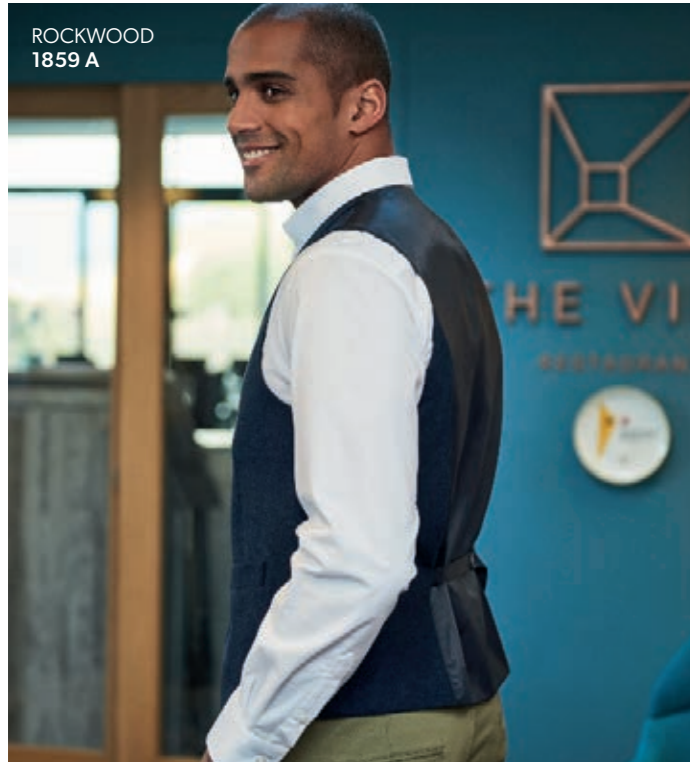

ROCKWOOD
1859 A

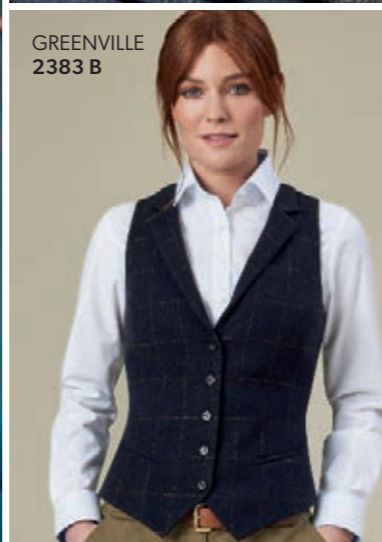
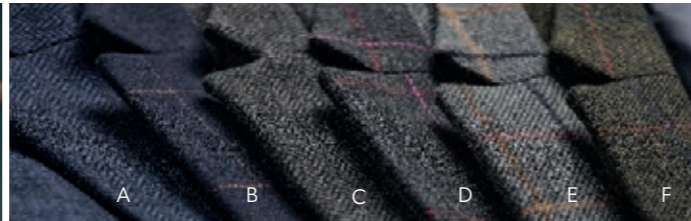

GREENVILLE
2383 B

Farben:

- A. Marine Fischgrätmuster
- B. Marine Karomuster
- C. Grau Fischgrätmuster
- D. Anthrazit/Rosa Karomuster
- E. Grau/Braun Karomuster
- F. Grün/Blau Karomuster



Fallendes Revers

5-Knopf

Regular Fit

Stoffrücken mit verstellbarem Riegel

2 Leistentaschen



NASHVILLE

DAMENWESTE MIT STOFFRÜCKEN
D. Anthrazit/Rosa Karomuster
Fallendes Revers, 5-Knopf, 2 Leistentaschen, Stoffrücken mit Rückenschlitz und verstellbarem Riegel.

Größen:

- XSM 32 – 34 (UK 4 – 6)
- SML 36 – 38 (UK 8 – 10)
- MED 40 – 42 (UK 12 – 14)
- LGE 44 – 46 (UK 16 – 18)
- XLG 48 – 50 (UK 20 – 22)
- 2XL 52 – 54 (UK 24 – 26)

Rückenlänge bei Gr. MED = 51,5 cm

Artikelnummer & Farben:
2310 A, B, C, D, E, F



MEMPHIS

HERRENWESTE MIT STOFFRÜCKEN
F. Grün/Blau Karomuster
Fallendes Revers, 5-Knopf, 2 Leistentaschen, Stoffrücken mit Schlitz und verstellbarem Riegel.

Größen:

- SML 44 – 46 (UK 34 – 36)
- MED 48 – 50 (UK 38 – 40)
- LGE 52 – 54 (UK 42 – 44)
- XLG 56 – 60 (UK 46 – 48)
- 2XL 62 – 64 (UK 50 – 52)

Rückenlänge bei Gr. MED = 62 cm

Artikelnummer & Farben:
1463 A, B, C, D, E, F



Fallendes Revers

5-Knopf

Regular Fit

Satinrücken mit verstellbarem Riegel

2 Leistentaschen



GREENVILLE

DAMENWESTE MIT SATINRÜCKEN
E. Grau/Braun Karomuster
Fallendes Revers, 5-Knopf, 2 Leistentaschen, Satinrücken mit Schlitz und verstellbarem Riegel.

Größen:

- XSM 32 – 34 (UK 4 – 6)
- SML 36 – 38 (UK 8 – 10)
- MED 40 – 42 (UK 12 – 14)
- LGE 44 – 46 (UK 16 – 18)
- XLG 48 – 50 (UK 20 – 22)
- 2XL 52 – 54 (UK 24 – 26)

Rückenlänge bei Gr. MED = 51,5 cm

Artikelnummer & Farben:
2383 A, B, E



ROCKWOOD

HERRENWESTE MIT SATINRÜCKEN
A. Marine Fischgrätmuster
Fallendes Revers, 5-Knopf, 2 Leistentaschen, Satinrücken mit Schlitz und verstellbarem Riegel.

Größen:

- SML 44 – 46 (UK 34 – 36)
- MED 48 – 50 (UK 38 – 40)
- LGE 52 – 54 (UK 42 – 44)
- XLG 56 – 60 (UK 46 – 48)
- 2XL 62 – 64 (UK 50 – 52)

Rückenlänge bei Gr. MED = 62 cm

Artikelnummer & Farben:
1859 A, B, E



OUTERWEAR

Da Rollen immer flexibler werden, verlassen sich Teams auf Outerwear, die Tragekomfort und Schutz bietet, ohne den professionellen Stil zu beeinträchtigen. Wo einst maßgeschneiderte Jacken vorherrschten, sind jetzt Übergangsmodele wie Fleece und wattierte Bodywarmer allgegenwärtig. Unser Outerwear-Sortiment bietet markengerechte Optionen – von lässigen zusätzlichen Schichten bis hin zum Schutz vor den Elementen.

HYBRIDJACKEN & BODYWARMER - NEU	Seiten 98 - 103
PRO-ACTIVE FLEECEJACKEN, ¼ REISSVERSCHLUSS & BODYWARMER	Seiten 104 - 111
PREMIUM FLEECEJACKEN & BODYWARMER	Seiten 112 - 113
PRO-ACTIVE WATTIERTEJACKEN & BODYWARMER	Seiten 114 - 119
PREMIUM STEPPJACKEN & BODYWARMER	Seiten 120 - 123
BOMBERJACKE - NEU	Seiten 124 - 127
REGENMÄNTEL	Seiten 128 - 131
REGENMÄNTEL - NEUE MODELLE	Seiten 132 - 134
MÄNTEL	Seite 135



BESONDERS GEEIGNET FÜR:



Hotellerie



Gastro



Front of House



Housekeeping



Spa & Wellness



Gebäude-management



Sicherheits-unternehmen



Autobranche



Transport



Reisebranche



Lagerteams



Vertrieb



Finanz



Management



Retail



Events



Pflege



Schule

BROOK TAVERNER

SINCE 1912

HYBRIDS - NEU

Für Teams, die eine schicke, uneingeschränkte Alternative zu traditionellen Jacken und Mänteln benötigen, liefern unsere neuen Hybrid-Modelle genau das. Entworfen für einen professionellen, praktischen Look, bewegen sich diese Teile mit dem Träger, lassen sich leicht kombinieren und sorgen dafür, dass jedes Team den ganzen Tag über bequem und selbstbewusst arbeitet.

Farbige Reißverschlussanhänger sind für einen individuellen Look separat bestellbar und bieten eine personalisierte Lösung.

HYBRIDJACKEN & BODYWARMER / Seiten 98 - 103

4 MODELLE – 2 FARBEN

ZUSAMMENSETZUNG: 88 % Nylon (recycelt), 12 % Elasthan

EIGENSCHAFTEN: Wasserabweisend

GEWICHT: 325 g/m²

FARBEN: A. Marine D. Schwarz

REISSVERSCHLUSSANHÄNGER

FARBEN: A. Rot B. Bordeauxrot C. Limettengrün
D. Orange E. Aqua F. Silber G. Taupe
H. Königsblau I. Himmelblau J. Waldgrün
L. Schwarz M. Marine

PFLEGE: Bei 30 Grad maschinell waschbar

**KOMBINATION VON PROFESSIONELLEM
STIL UND AKTIVEM KOMFORT**



PRODUKT-HIGHLIGHTS:

- ✓ Gestepte Isolierplatten für mehr Rumpfwärme
- ✓ Elastischer Scuba-Stoff an Ärmeln, Seitenbahnen und Schultern für Komfort an aktiven Tagen
- ✓ BIONIC-FINISH® ECO für Schutz vor Regen und wasserbasierten Flecken
- ✓ Perfekt zum Verzieren und Personalisieren
- ✓ Farb- und Größenkonsistenz über alle wichtigen Outerwear-Teile hinweg

 **BIONIC
FINISH® ECO**



Enthält 88 %
recycelte
Materialien

NEU

NEWPORT
4789 D



NEU

MAXWELL
4790 A



NEWPORT
4789 A
ENID
2438 A



NEU

HYBRIDJACKE & BODYWARMER / HERREN

88 % Nylon (recycelt), 12 % Elasthan / 325 g/m² / Alternative Zipperfarben erhältlich / Pflegeleicht



Enthält 88 %
recycelte
Materialien



NEWPORT

HYBRIDJACKE
A. Marine

Kragen, Seiten- und Schulterbahn, Ärmel aus dehnbarem Scuba-Stoff, geripptes Bündchen, Vorder- und Seitentaschen mit funktionalem Reißverschluss, gerippter Kragen, Saum und gerippte Bündchen, wasserabweisend, Innentasche mit Reißverschluss, Kordelzug.

Farbige Reißverschlussanhänger separat bestellbar – 3 Zipper pro Jacke.

Größen:

XSM 44 – 46 (UK 34 – 36)
SML 48 (UK 38)
MED 50 – 54 (UK 40 – 42)
LGE 54/56 (UK 44)
XLG 58 – 60 (UK 46 – 48)
2XL 62 (UK 50)
3XL 64 – 66 (UK 52 – 54)

Artikelnummer & Farben:
4789 A, D



MAXWELL

HYBRID BODYWARMER
D. Schwarz

Kragen, Seiten- und Schulterbahn aus dehnbarem Scuba-Stoff, Vorder- und Seitentaschen mit funktionalem Reißverschluss, gerippter Kragen und Saum, wasserabweisend, Innentasche mit Reißverschluss, Kordelzug.

Farbige Reißverschlussanhänger separat bestellbar – 3 Zipper pro Bodywarmer.

Größen:

XSM 44 – 46 (UK 34 – 36)
SML 48 (UK 38)
MED 50 – 54 (UK 40 – 42)
LGE 54/56 (UK 44)
XLG 58 – 60 (UK 46 – 48)
2XL 62 (UK 50)
3XL 64 – 66 (UK 52 – 54)

Artikelnummer & Farben:
4790 A, D



Farben:
A. Marine
D. Schwarz

BEREIT FÜR MARKENBRANDING

NEU



ENID
2438 A

Farben:
A. Marine
D. Schwarz



NEU

AUBURN
2439 D



NEU

HYBRIDJACKE & BODYWARMER / DAMEN

88 % Nylon (recycelt), 12 % Elasthan / 325 g/m² / Alternative Zipperfarben erhältlich / Pflegeleicht



Enthält 88 %
recycelte
Materialien



ENID
HYBRIDJACKE
D. Schwarz

Kragen, Seiten- und Schulterbahn, Ärmel aus dehnbarem Scuba-Stoff, doppeltes Bündchen, Vorder- und Seitentaschen mit funktionalem Reißverschluss, gerippter Kragen, Saum und gerippte Bündchen, wasserabweisend, Innentasche mit Reißverschluss, Kordelzug.

Farbige Reißverschlussanhänger separat bestellbar – 3 Zipper pro Jacke.

Größen:
XSM 32 – 34 (UK 4 – 6)
SML 36 (UK 8)
MED 38 – 40 (UK 10 – 12)
LGE 42 (UK 14)
XLG 44 – 46 (UK 16 – 18)
2XL 48 (UK 20)
3XL 50 – 52 (UK 22 – 24)

Artikelnummer & Farben:
2438 A, D



AUBURN
HYBRID BODYWARMER
A. Marine

Kragen, Seiten- und Schulterbahn aus dehnbarem Scuba-Stoff, Vorder- und Seitentaschen mit funktionalem Reißverschluss, gerippter Kragen und Saum, wasserabweisend, Innentasche mit Reißverschluss, Kordelzug.

Farbige Reißverschlussanhänger separat bestellbar – 3 Zipper pro Bodywarmer.

Größen:
XSM 32 – 34 (UK 4 – 6)
SML 36 (UK 8)
MED 38 – 40 (UK 10 – 12)
LGE 42 (UK 14)
XLG 44 – 46 (UK 16 – 18)
2XL 48 (UK 20)
3XL 50 – 52 (UK 22 – 24)

Artikelnummer & Farben:
2439 A, D



FÜR CORPORATE-FARBEN BEI ALLEN HYBRIDMODELLEN SEPARATE ERSATZ-ZIPPER BESTELLEN

REISSVERSCHLUSSANHÄNGER
100ER PACK

Elastische Reißverschlussanhänger sind für Individualisierung separat bestellbar.

Artikelnummer & Farben:
1979

A, B, C, D, E,
F, G, H, I, J, L, M



Farben:

A. Rot B. Bordeauxrot C. Limettengrün D. Orange E. Aqua F. Silber G. Taupe H. Königsblau I. Himmelblau J. Waldgrün L. Schwarz M. Marine

ENTWORFEN FÜR
JEDES WETTER

OUTERWEAR
HYBRIDS

PRO-ACTIVE & PREMIUM FLEECE

Teams können dank unserer Auswahl an Fleece-Modellen stilvoll der Kälte trotzen. Jedes Modell ist sorgfältig entworfen, um die Angaben aller Mitarbeiter zu erleichtern. Mit elastischen Manschetten und Säumen bieten sie die perfekte Fit, und das jedes Mal.

PRO-ACTIVE FLEECE JACKEN, ¼ REISSVERSCHLUSS & BODYWARMER / Seiten 104 - 111

5 MODELLE - 2 FARBEN

ZUSAMMENSETZUNG: 100 % Polyester

GEWICHT: 250 g/m²

FARBEN: A. Marine D. Schwarz

REISSVERSCHLUSSANHÄNGER

FARBEN: A. Rot B. Bordeauxrot C. Limettengrün
D. Orange E. Aqua F. Silber G. Taupe
H. Königsblau I. Himmelblau J. Waldgrün

PFLEGE: Bei 30 Grad maschinell waschbar

PREMIUM FLEECEJACKE & BODYWARMER / Seiten 112 - 113

2 MODELLE - 4 FARBEN

ZUSAMMENSETZUNG: 100 % Polyester

GEWICHT: 250 g/m²

FARBEN: A. Marine B. Bordeauxrot C. Anthrazit E. Oliv

PFLEGE: Bei 30 Grad maschinell waschbar





LEE
4641 A
MIT
VERSCHLUSSANHÄNGERN
INDIVIDUALISIERT
1979 B



ROCHESTER
4643 D
MIT
VERSCHLUSSANHÄNGERN
INDIVIDUALISIERT
1979 C



PRO-ACTIVE FLEECEJACKE & BODYWARMER / HERREN

100 % Polyester / 250 g/m² / Alternative Zipperfarben erhältlich / Pflegeleicht



Durchgehender Reißverschluss

Brusttasche mit Reißverschluss

Alternative Zipperfarben erhältlich

2 äußere Seitentaschen

Bündchen mit Gummibund an Ärmeln und Saum

LEE
HERREN PRO-ACTIVE
FLEECEJACKE
A. Marine

Durchgehender Reißverschluss,
Brusttasche, 2 äußere
Seitentaschen, Bündchen mit
Gummibund an Ärmeln und
Saum, 4 farbpassende
Reißverschlussanhänger.

Alternative Zipperfarben
erhältlich.

Größen:
XSM 44 – 46 (UK 34 – 36)
SML 48 (UK 38)
MED 50 – 52/54 (UK 40 – 42)
LGE 54/56 (UK 44)
XLG 58 – 60 (UK 46 – 48)
2XL 62 (UK 50)
3XL 64 – 66 (UK 52 – 54)
4XL 68 (UK 56)
5XL 70 – 72 (UK 58 – 60)

Artikelnummer & Farben:
4641 A, D



Farben:
A. Marine
D. Schwarz

ROCHESTER
HERREN PRO-ACTIVE
FLEECE BODYWARMER
D. Schwarz

Durchgehender Reißverschluss,
Brusttasche, 2 äußere
Seitentaschen, Bündchen mit
Gummibund an Ärmeln und
Saum, 4 farbpassende
Reißverschlussanhänger.

Alternative Zipperfarben
erhältlich.

Größen:
XSM 44 – 46 (UK 34 – 36)
SML 48 (UK 38)
MED 50 – 52/54 (UK 40 – 42)
LGE 54/56 (UK 44)
XLG 58 – 60 (UK 46 – 48)
2XL 62 (UK 50)
3XL 64 – 66 (UK 52 – 54)
4XL 68 (UK 56)
5XL 70 – 72 (UK 58 – 60)

Artikelnummer & Farben:
4643 A, D



**AB WERK MIT FARBLICH
PASSENDEN ANHÄNGERN**

ASHTON
4642 A
MIT
VERSCHLUSSHÄNGERN
INDIVIDUALISIERT
1979 H



PRO-ACTIVE FLEECE ¼ REISSVERSCHLUSS / HERREN

100 % Polyester / 250 g/m² / Alternative Zipperfarben erhältlich / Pflegeleicht



¼ Reißverschluss

Brusttasche mit
Reißverschluss

Alternative
Zipperfarben
erhältlich

2 äußere
Seitentaschen

Bündchen mit
Gummibund
an Ärmeln
und Saum

ASHTON
HERREN PRO-ACTIVE FLEECE
MIT ¼ REISSVERSCHLUSS
D. Schwarz

1/4 Reißverschluss, Brusttasche,
2 äußere Seitentaschen,
Bündchen mit Gummibund
an Ärmeln und Saum,
4 farbpassende
Reißverschlussanhänger.

Alternative Zipperfarben erhältlich.

Größen:

XSM	44 – 46	(UK 34 – 36)
SML	48	(UK 38)
MED	50 – 52/54	(UK 40 – 42)
LGE	54/56	(UK 44)
XLG	58 – 60	(UK 46 – 48)
2XL	62	(UK 50)
3XL	64 – 66	(UK 52 – 54)
4XL	68	(UK 56)
5XL	70 – 72	(UK 58 – 60)

Artikelnummer & Farben:
4642 A, D



Farben:
A. Marine
D. Schwarz

**PRAKTISCH PERFEKT
IN JEDEM DETAIL**



CLARE
2406 A



AB WERK MIT
FARBlich
PASSENDEN
ANHÄNGERN

MIT
VERSCHLUSSANHÄNGERN
INDIVIDUALISIERT
1979 E

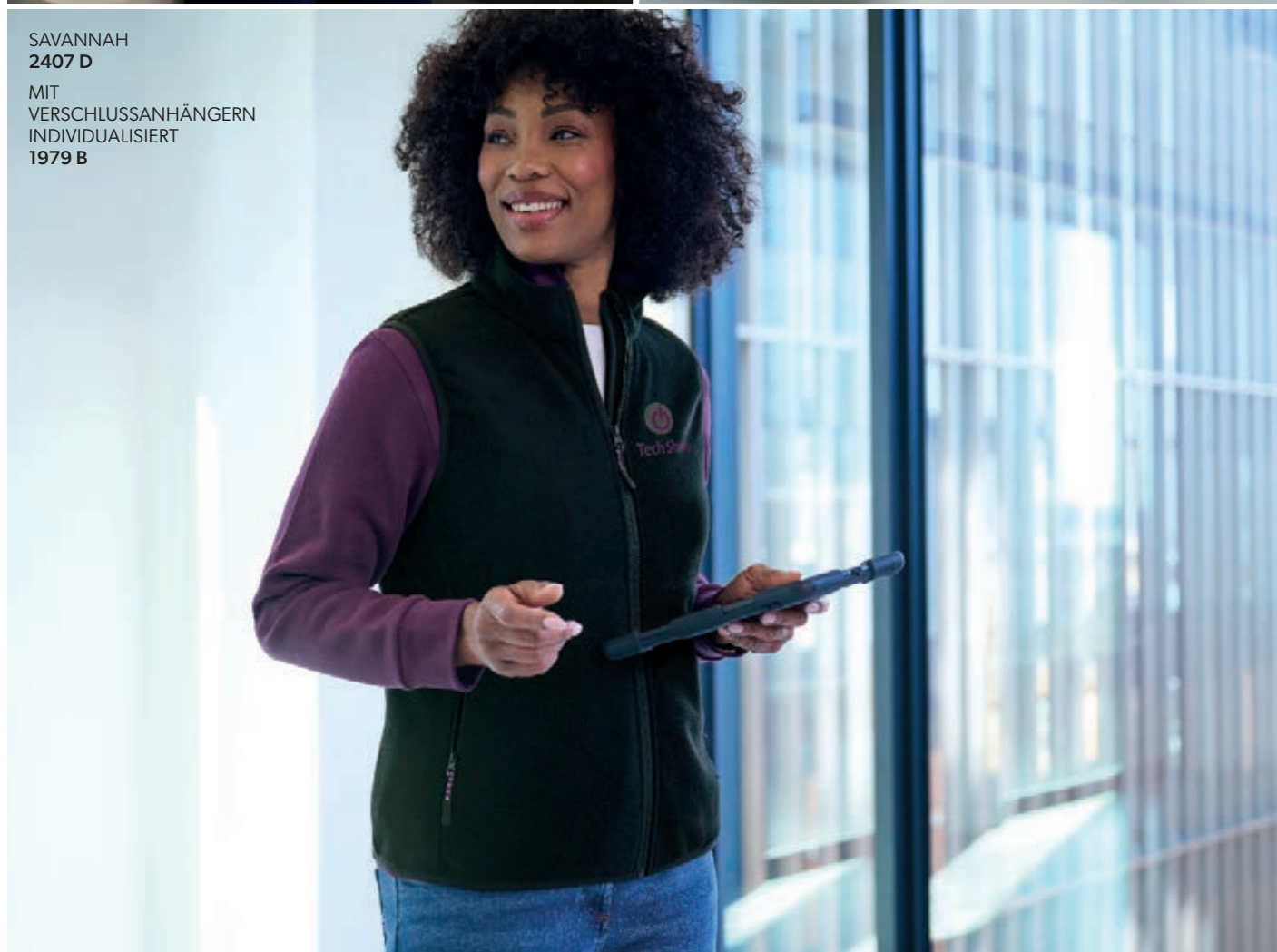

SAVANNAH
2407 D

MIT
VERSCHLUSSANHÄNGERN
INDIVIDUALISIERT
1979 B

Farben:
A. Marine
D. Schwarz

PRO-ACTIVE FLEECEJACKE & BODYWARMER / DAMEN

100 % Polyester / 250 g/m² / Alternative Zipperfarben erhältlich / Pflegeleicht



Durchgehender
Reißverschluss

Alternative
Zipperfarben
erhältlich

2 äußere
Seitentaschen

Bündchen mit Gummibund
an Ärmeln und Saum



CLARE

DAMEN PRO-ACTIVE
FLEECEJACKE
A. Marine

Durchgehender Reißverschluss,
Brusttasche, 2 äußere
Seitentaschen, Bündchen mit
Gummibund an Ärmeln und
Saum, 3 farbpassende
Reißverschlussanhänger.

Alternative Zipperfarben
erhältlich.

Größen:

XSM	32 - 34	(UK 4 - 6)
SML	36	(UK 8)
MED	38 - 40	(UK 10 - 12)
LGE	42	(UK 14)
XLG	44 - 46	(UK 16 - 18)
2XL	48	(UK 20)
3XL	50 - 52	(UK 22 - 24)

Artikelnummer & Farben:
2406 A, D



SAVANNAH

DAMEN PRO-ACTIVE
FLEECE BODYWARMER
D. Schwarz

Durchgehender Reißverschluss,
Brusttasche, 2 äußere
Seitentaschen, Bündchen mit
Gummibund an Ärmeln und
Saum, 3 farbpassende
Reißverschlussanhänger.

Alternative Zipperfarben
erhältlich.

Größen:

XSM	32 - 34	(UK 4 - 6)
SML	36	(UK 8)
MED	38 - 40	(UK 10 - 12)
LGE	42	(UK 14)
XLG	44 - 46	(UK 16 - 18)
2XL	48	(UK 20)
3XL	50 - 52	(UK 22 - 24)

Artikelnummer & Farben:
2407 A, D



FÜR CORPORATE-FARBEN BEI ALLEN PRO-ACTIVE FLEECE SEPARATE ERSATZ-ZIPPER BESTELLEN

REISSVERSCHLUSSANHÄNGER 100ER PACK

Elastische
Reißverschlussanhänger
sind für Individualisierung
separat bestellbar.

Farben:
1979
A, B, C, D, E,
F, G, H, I, J



Farben:

A.	B.	C.	D.	E.	F.	G.	H.	I.	J.
Rot	Bordeaux-rot	Limetten-grün	Orange	Aqua	Silber	Taupe	Königsblau	Himmel-blau	Waldgrün

CINCINNATI
4221 A
BALTIMORE
4220 A



BALTIMORE
4220 E



CINCINNATI
4221 B
BALTIMORE
4220 A



Farben:
A. Marine
B. Bordeaux
C. Anthrazit
E. Oliv

PREMIUM FLEECE / UNISEX

100 % Polyester / 250 g/m² / YKK-Reißverschluss / Wildlederlook-Detail / Pflegeleicht

BALTIMORE UNISEX FLEECEJACKE

Langarm, elastische Manschette, 2-Wege-Reißverschluss (YKK), 2 Seitentaschen mit Wildlederlook-Detail, 2 Kordelzüge an den Seitennähten.

Größen:
2XS – 3XL

**Artikelnummer
& Farben:**
4220 A, B, C, E



A. Marine

B. Bordeaux

C. Anthrazit

E. Oliv

CINCINNATI UNISEX FLEECE BODYWARMER

Ohne Ärmel, elastische Manschette, 2-Wege-Reißverschluss (YKK), 2 Seitentaschen mit Wildlederlook-Detail, 2 Kordelzüge an den Seitennähten.

Größen:
2XS – 3XL

**Artikelnummer
& Farben:**
4221 A, B, C, E



A. Marine

B. Bordeaux

C. Anthrazit

E. Oliv

MEHRLAGIG, GUT AUSSEHEND, WÄRME ISOLIEREND

PRO-ACTIVE WATTIERTE & STEPPMODELLE

Unsere Pro-Active Wattierte Kollektion sowie Premium Steppmodelle sind mit viel Detailgenauigkeit gefertigt, und sie profitieren von recycelten Materialien und leichter Isolierung, um dem Träger Wärme und einen schicken, professionellen Look zu verleihen. Robust und praktisch – alle Modelle lassen sich einfach veredeln, um Markenidentität darzustellen und in allen Bereichen ein vereintes Markenimage zu fördern.

PRO-ACTIVE WATTIERTE JACKEN & BODYWARMER / Seiten 116 - 119

4 MODELLE - 2 FARBEN

ZUSAMMENSETZUNG: 100 % Nylon (recycelt)

FARBEN: A. Marine D. Schwarz

REISSVERSCHLUSSANHÄNGER

FARBEN: A. Rot B. Bordeauxrot C. Limettengrün
D. Orange E. Aqua F. Silber G. Taupe
H. Königsblau I. Himmelblau J. Waldgrün

PFLEGE: Bei 30 Grad maschinell waschbar

PREMIUM STEPPJACKEN & BODYWARMER / Seiten 120 - 123

4 MODELLE - 3 FARBEN

ZUSAMMENSETZUNG: Oberstoff aus 100 % recyceltem Polyester
100 % recycelte Repreve®
Polyester -Isolierung / 100 g

EIGENSCHAFTEN: Wasserabweisend

FARBEN: A. Marine D. Schwarz E. Oliv

PFLEGE: Bei 30 Grad maschinell waschbar



Pro-Active
Kollektion



Enthält
100 % recycelte
Materialien
(Oberstoff)



Cire-
Beschichtung



STANDARD
100

LEICHTER UND SCHICHTBARER STIL

Ein besonderer Dank geht an Beeswift für die Bereitstellung eines fantastischen Raumes für unser Fotoshooting.



BUFFALO
4637 D



EUGENE
4638 A



MIT
VERSCHLUSSANHÄNGERN
INDIVIDUALISIERT
1979 F

PRO-ACTIVE WATTIERTE JACKE & BODYWARMER / HERREN

100 % Nylon (recycelt) / Breitere Kammern über der Brust / Alternative Zipperfarben erhältlich / Pflegeleicht



Enthält
100 % recycelte
Materialien
(Oberstoff)



Breitere Kammern
über der Brust
zum Veredeln

Alternative
Zipperfarben
erhältlich

2 äußere
Seitentaschen

Bündchen mit
Gummibund an
Ärmeln und Saum



OUTERWEAR

PRO-ACTIVE WATTIERTE
JACKE & BODYWARMER

BUFFALO PRO-ACTIVE WATTIERTE JACKE D. Schwarz

2 äußere Seitentaschen,
Bündchen mit Gummibund
an Ärmeln und Saum,
Breitere Kammern über
der Brust zum Veredeln,
3 farbpassende
Reißverschlussanhänger.
Alternative Zipperfarben
erhältlich.

Größen:

XSM	44 – 46	(UK 34 – 36)
SML	48	(UK 38)
MED	50 – 52/54	(UK 40 – 42)
LGE	54/56	(UK 44)
XLG	58 – 60	(UK 46 – 48)
2XL	62	(UK 50)
3XL	64 – 66	(UK 52 – 54)
4XL	68	(UK 56)
5XL	70 – 72	(UK 58 – 60)

Artikelnummer & Farben:
4637 A, D



Farben:

A. Marine
D. Schwarz

EUGENE PRO-ACTIVE WATTIERTE BODYWARMER A. Marine

2 äußere Seitentaschen,
Bündchen mit Gummibund
am Saum, Breitere
Kammern über der Brust
zum Veredeln,
3 farbpassende
Reißverschlussanhänger.
Alternative Zipperfarben
erhältlich.

Größen:

XSM	44 – 46	(UK 34 – 36)
SML	48	(UK 38)
MED	50 – 52/54	(UK 40 – 42)
LGE	54/56	(UK 44)
XLG	58 – 60	(UK 46 – 48)
2XL	62	(UK 50)
3XL	64 – 66	(UK 52 – 54)
4XL	68	(UK 56)
5XL	70 – 72	(UK 58 – 60)

Artikelnummer & Farben:
4638 A, D



**BREITERE KAMMERN
FÜR EINFACHES
BESTICKEN**

VENICE
2413 D
MIT
VERSCHLUSSANHÄNGERN
INDIVIDUALISIERT
1979 J



AB WERK MIT
FARBBLICH
PASSENDEN
ANHÄNGERN

SKYLINE
2414 A
MIT
VERSCHLUSSANHÄNGERN
INDIVIDUALISIERT
1979 J



LÄNGSGESTEPPT
SEITENTEILE FÜR
BEWEGUNGSFREIHEIT

Farben:
A. Marine
D. Schwarz

PRO-ACTIVE WATTIERTE JACKE & BODYWARMER / DAMEN

100 % Nylon (recycelt) / Breitere Kammern über der Brust / Alternative Zipperfarben erhältlich / Pflegeleicht



Enthält
100 % recycelte
Materialien
(Oberstoff)



Breitere Kammern
über der Brust
zum Veredeln

Alternative
Zipperfarben
erhältlich

2 äußere
Seitentaschen

Bündchen mit
Gummibund an
Ärmeln und Saum



OUTERWEAR

PRO-ACTIVE WATTIERTE
JACKE & BODYWARMER

VENICE
PRO-ACTIVE
WATTIERTE JACKE
D. Schwarz

2 äußere Seitentaschen,
Bündchen mit Gummibund
an Ärmeln und Saum, Breitere
Kammern über der Brust zum
Veredeln, 3 farbpassende
Reißverschlussanhänger.

Alternative Zipperfarben
erhältlich.

Größen:
XSM 32-34 (UK 4-6)
SML 36 (UK 8)
MED 38-40 (UK 10-12)
LGE 42 (UK 14)
XLG 44-46 (UK 16-18)
2XL 48 (UK 20)
3XL 50-52 (UK 22-24)

Artikelnummer & Farben:
2413 A, D



SKYLINE
PRO-ACTIVE
WATTIERTE BODYWARMER
A. Marine

2 äußere Seitentaschen,
Bündchen mit Gummibund
am Saum, Breitere Kammern
über der Brust zum Veredeln,
3 farbpassende
Reißverschlussanhänger.

Alternative Zipperfarben
erhältlich.

Größen:
XSM 32-34 (UK 4-6)
SML 36 (UK 8)
MED 38-40 (UK 10-12)
LGE 42 (UK 14)
XLG 44-46 (UK 16-18)
2XL 48 (UK 20)
3XL 50-52 (UK 22-24)

Artikelnummer & Farben:
2414 A, D



FÜR CORPORATE-FARBEN BEI ALLEN
PRO-ACTIVE FLEECE SEPARATE
ERSATZ-ZIPPER BESTELLEN

REISSVERSCHLUSSANHÄNGER
100ER PACK

Elastische
Reißverschlussanhänger
sind für Individualisierung
separat bestellbar.

Farben:
1979
A, B, C, D, E,
F, G, H, I, J



Farben:

A. Rot
B. Bordeauxrot
C. Limettengrün
D. Orange
E. Aqua
F. Silber
G. Taupe
H. Königsblau
I. Himmelblau
J. Waldgrün

ORLANDO
4369 A
MADISON
2377 A



ORLANDO
4369 E



TAMPA
4370 D



Wasserabweisend /
Maschinell waschbar



Enthält
100 % recycelte
Materialien
(Oberstoff)



100 % recycelte
Repreve® Polyester
-Isolierung /
100 g

**RECYCLTER OBERSTOFF,
RECYCELTE ISOLIERUNG**

PREMIUM STEPPJACKE & BODYWARMER / HERREN

Oberstoff aus 100 % recyceltem Polyester - 100 % recycelte Repreve® Polyester -Isolierung / 100 g / Wasserabweisend / Pflegeleicht

ORLANDO STEPPJACKE

Wasserabweisendes Finish,
recycelter Oberstoff,
Einfassung aus
Velourslederimitat, 100 g
recycelte Wattierung,
2 äußere Seitentaschen,
1 Innentasche mit
Reißverschluss,
2 Kordelzüge an den
Seitennähten.

Größen:

XSM 44 – 46
(UK 34 – 36)
SML 48
(UK 38)
MED 50 – 52/54
(UK 40 – 42)
LGE 54/56
(UK 44)
XLG 58 – 60
(UK 46 – 48)
2XL 62
(UK 50)
3XL 64 – 66
(UK 52 – 54)

Artikelnummer & Farben:
4369 A, D, E



A.
Marine

D.
Schwarz

E.
Oliv

TAMPA STEPP BODYWARMER

Wasserabweisendes Finish,
recycelter Oberstoff,
Einfassung aus
Velourslederimitat, 100 g
recycelte Wattierung,
2 äußere Seitentaschen,
1 Innentasche mit
Reißverschluss,
2 Kordelzüge an den
Seitennähten.

Größen:

XSM 44 – 46
(UK 34 – 36)
SML 48
(UK 38)
MED 50 – 52/54
(UK 40 – 42)
LGE 54/56
(UK 44)
XLG 58 – 60
(UK 46 – 48)
2XL 62
(UK 50)
3XL 64 – 66
(UK 52 – 54)

Artikelnummer & Farben:
4370 A, D, E



A.
Marine

D.
Schwarz

E.
Oliv

**FAVORITEN IN
VIELEN BRANCHEN**



ALMA
2376 A



MADISON
2377 E

**MICROFLEECE
GEFÜTTERTE
INNENTASCHEN**



Wasserabweisend /
Maschinell waschbar

ALMA
2376 D
TAMPA
4370 D



Farben:
A. Marine
D. Schwarz
E. Oliv



Enthält
100 % recycelte
Materialien
(Oberstoff)



100 % recycelte
Repreve® Polyester
-Isolierung /
100 g

PREMIUM STEPPJACKE & BODYWARMER / DAMEN

Oberstoff aus 100 % recyceltem Polyester - 100 % recycelte Repreve® Polyester - Isolierung / 100 g / Wasserabweisend / Pflegeleicht

ALMA STEPPJACKE

Wasserabweisendes Finish,
recycelter Oberstoff, Einfassung
aus Velourslederimitat,
100 g recycelte Wattierung,
2 äußere Seitentaschen,
1 Innentasche
mit Reißverschluss,
2 Kordelzüge an den
Seitennähten.

Größen:

XSM 32 – 34
(UK 4 – 6)
SML 36
(UK 8)
MED 38 – 40
(UK 10 – 12)
LGE 42
(UK 14)
XLG 44 – 46
(UK 16 – 18)
2XL 48
(UK 20)
3XL 50 – 52
(UK 22 – 24)

Artikelnummer & Farben:
2376 A, D, E



A.
Marine

D.
Schwarz

E.
Oliv

MADISON STEPP BODYWARMER

Wasserabweisendes Finish,
recycelter Oberstoff, Einfassung
aus Velourslederimitat, 100 g
recycelte Wattierung, 2 äußere
Seitentaschen, 1 Innentasche mit
Reißverschluss, 2 Kordelzüge an
den Seitennähten.

Größen:

XSM 32 – 34
(UK 4 – 6)
SML 36
(UK 8)
MED 38 – 40
(UK 10 – 12)
LGE 42
(UK 14)
XLG 44 – 46
(UK 16 – 18)
2XL 48
(UK 20)
3XL 50 – 52
(UK 22 – 24)

Artikelnummer & Farben:
2377 A, D, E



A.
Marine

D.
Schwarz

E.
Oliv

**WÄRME UND KOMFORT
BEI JEDEM WETTER**

BOMBERJACKE - NEU

Unsere neue Bomberjacke wurde für den Einsatz im Innen- und Außenbereich entwickelt und ist eine klare, praktische Lösung für operative und kundenorientierte Rollen. Leicht, wasserabweisend und mit erhöhtem Stretchanteil lässt sich dieses Modell leicht kombinieren - ohne zusätzliches Volumen.

Farbige Reißverschlussanhänger sind für einen individuellen Look separat bestellbar und bieten eine personalisierte Lösung.

BOMBERJACKE / Seiten 124 - 127

1 MODELL - 2 FARBEN

ZUSAMMENSETZUNG: 90 % Polyester (recycelt), 10 % Elasthan

EIGENSCHAFTEN: Wasserabweisend

GEWICHT: 135 g/m²

FARBEN: A. Marine D. Schwarz

REISSVERSCHLUSSANHÄNGER

FARBEN: A. Rot B. Bordeauxrot C. Limettengrün
D. Orange E. Aqua F. Silber G. Taupe
H. Königsblau I. Himmelblau J. Waldgrün
L. Schwarz M. Marine

PFLEGE: Bei 30 Grad maschinell waschbar

DRINNEN PRÄSENTABEL,
DRAUSSEN ZUHAUSE.



Enthält 90 %
recycelte
Materialien



PRODUKT-HIGHLIGHTS:

- ✓ Klassischer, lässiger Stil trifft auf wetterfeste Zweckmäßigkeit
- ✓ Daheim in operativen und kundenorientierten Rollen
- ✓ Hoher Stretchanteil für eine komfortable Passform
- ✓ BIONIC-FINISH® ECO für Schutz vor Regen und wasserbasierten Flecken
- ✓ Perfekt zum Verzieren und Personalisieren
- ✓ Farb- und Größenkonsistenz über alle wichtigen Outerwear-Teile hinweg

NEU

PERRY
4788 D



Farben:
A. Marine
D. Schwarz



NEU

BOMBERJACKE / HERREN

90 % Polyester (recycelt), 10 % Elasthan / 135 g/m² / Wasserabweisend /
Alternative Zipperfarben erhältlich / Pflegeleicht



Enthält 90 %
recycelte
Materialien

Gerippter Kragen

Wasserabweisend

Innentasche mit
Reißverschluss mit
Veredelungszugang

Farbige
Reißverschlussanhänger
separat bestellbar

Vorder- und
Seitentaschen mit
funktionalem
Reißverschluss

Gerippter Saum und
gerippte Bündchen



PERRY
BOMBERJACKE
A. Marine

Vorder- und Seitentaschen mit funktionalem Reißverschluss, gerippter Kragen, Saum und gerippte Bündchen, wasserabweisend, Innentasche mit Reißverschluss.

Farbige Reißverschlussanhänger separat bestellbar – 3 Zipper pro Jacke.

Größen:

XSM 44 – 46 (UK 34 – 36)
SML 48 (UK 38)
MED 50 – 54 (UK 40 – 42)
LGE 54/56 (UK 44)
XLG 58 – 60 (UK 46 – 48)
2XL 62 (UK 50)
3XL 64 – 66 (UK 52 – 54)

Artikelnummer & Farben:
4788 A, D



OUTERWEAR
BOMBERJACKE



PERRY
4788 D

NEU

KOMFORT, SCHUTZ UND
PROFESSIONELLER STIL
IN EINER JACKE

FÜR CORPORATE-FARBEN SEPARATE VERSCHLUSSANHÄNGER BESTELLEN

REISSVERSCHLUSSANHÄNGER
100ER PACK

Elastische
Reißverschlussanhänger
sind für Individualisierung
separat bestellbar.

Artikelnummer
& Farben:
1979

A, B, C, D, E,
F, G, H, I, J, L, M



Farben:

A. Rot
B. Bordeauxrot
C. Limettengrün
D. Orange
E. Aqua
F. Silber
G. Taupe
H. Königsblau
I. Himmelblau
J. Waldgrün
L. Schwarz
M. Marine

REGENMÄNTEL & MÄNTEL

Egal ob auf dem Weg ins Büro, zum Schutz von im Freien vor Kälte oder für einen leichten Hauch von Eleganz – unsere Mäntel passen sich nahtlos jeder Umgebung an. Mit der Einführung unserer neuen wattierten Regenmäntel, Midland & Hobbs haben wir unser Angebot um eine weitere Ebene erweitert. Beide sind mit einem weichen, wattierten Innenfutter gestaltet, das zusätzliche Wärme und Komfort bietet.

REGENMÄNTEL / Seiten 130 - 131

2 MODELLE - 2 FARBEN

ZUSAMMENSETZUNG: 100 % Polyester (recycelt)
EIGENSCHAFTEN: Wasserabweisend (5 000 mm)
FARBEN: A. Marine D. Schwarz
REISSVERSCHLUSSANHÄNGER
FARBEN: A. Rot B. Bordeauxrot C. Limettengrün
 D. Orange E. Aqua F. Silber G. Taupe
 H. Königsblau I. Himmelblau J. Waldgrün
 L. Schwarz M. Marine

PFLEGE: Bei 30 Grad maschinell waschbar

REGENMÄNTEL - NEUE MODELLE / Seiten 132 - 134

5 MODELLE - BIS ZU 2 FARBEN

ZUSAMMENSETZUNG: 100 % Polyester (recycelt), wasserabweisend (2 000 mm) (Midland & Hobbs)
 100 % Polyester, wasserabweisend (2 000 mm) Chicago & Washington)
 55 % Polyester, 45 % Wolle (Whipcord)

EIGENSCHAFTEN: Wasserabweisend
FARBEN: A. Marine D. Schwarz
PFLEGE: Bei 30 Grad maschinell waschbar

MÄNTEL / Seite 135

2 MODELLE - BIS ZU 3 FARBEN

ZUSAMMENSETZUNG: 65 % Wolle, 25 % Polyamid, 10 % Kaschmir
FARBEN: A. Anthrazit B. Marine C. Schwarz
PFLEGE: Nur für chemische Reinigung geeignet



NEUE PRODUKT-HIGHLIGHTS:

- ✓ Mittlere Länge, praktischer Stil
- ✓ Abnehmbare Kapuze zur Eignung in vielen Branchen
- ✓ BIONIC-FINISH® ECO für Schutz vor Regen und wasserbasierten Flecken
- ✓ Perfekt zum Verzieren und Personalisieren





Farben:
A. Marine
D. Schwarz

Wasserabweisend (5000 mm) mit versiegelter Nahtkonstruktion

Luftlöcher unter den Armen

Alternative Zipperfarben erhältlich

Rückenschlitz

LOUISE
2423 A
SPENCER
9177 A

Verdeckte Brusttasche

Reißverschluss mit 5 Druckknöpfen

Angenähte Knopfleiste

2 Eingrifftaschen

WIR HABEN AN ALLES GEDACHT

FÜR CORPORATE-FARBEN SEPARATE VERSCHLUSSANHÄNGER BESTELLEN

REISSVERSCHLUSSANHÄNGER 100ER PACK

Elastische Reißverschlussanhänger sind für Individualisierung separat bestellbar.

Artikelnummer & Farben:
1979
A, B, C, D, E,
F, G, H, I, J, L, M



Farben:

A. Rot B. Bordeauxrot C. Limettengrün D. Orange E. Aqua F. Silber G. Taupe H. Königsblau I. Himmelblau J. Waldgrün K. Schwarz L. Marine M. Marine

REGENMÄNTEL

100 % Polyester (recycelt) / 200 glfm / Wasserabweisend / Pflegeleicht



OUTERWEAR
REGENMÄNTEL

SPENCER REGENMANTEL A. Marine

Wasserabweisend (5 000 mm) mit versiegelter Nahtkonstruktion, Luftlöcher unter den Armen, verdeckte Brusttasche, 2 Taschen, angenähte Knopfleiste, Reißverschluss mit 5 Druckknöpfen, Rückenschlitz, 3 farbpassende Reißverschlussanhänger.

Alternative Zipperfarben erhältlich – 4 Zipper pro Jacke.

Größen:
Regular: 46 – 62 (UK 36 – 50)

Rückenlänge bei Gr.
50R = 89 cm

Artikelnummer & Farben:
9177 A, D



Farben:
A. Marine
D. Schwarz

LOUISE REGENMANTEL D. Schwarz

Wasserabweisend (5 000 mm) mit versiegelter Nahtkonstruktion, Luftlöcher unter den Armen, verdeckte Brusttasche, 2 Taschen, angenähte Knopfleiste, Reißverschluss mit 5 Druckknöpfen, Rückenschlitz, 3 farbpassende Reißverschlussanhänger.

Alternative Zipperfarben erhältlich – 4 Zipper pro Jacke.

Größen:
Regular: 34 – 52 (UK 6 – 24)

Rückenlänge bei Gr.
40R = 86 cm

Artikelnummer & Farben:
2423 A, D



NEU

WATTIERTE REGENMÄNTEL

100 % Polyester (recycelt) / Wasserabweisend (2 000 mm) / Pflegeleicht



MIDLAND WATTIERTER REGENMANTEL A. Marine

Hüftlanger, wattierter Regenmantel, 2 Außentaschen mit Reißverschluss, verdeckte Knopfleiste mit Reißverschluss, wasserabweisendes (2 000 mm) Finish, versiegelte Nahtkonstruktion, verstellbare Manschette, gestepptes Innenfutter, Innentasche mit Reißverschluss, Veredelungszugang, abnehmbare Kapuze mit Kordelzug, Tasche zum Verstauen der Kapuze.

Größen:
46 – 62 (UK 36 – 50)
Rückenlänge bei Größe 50R = 82 cm

Artikelnummer & Farben:
9200 A, D



HOBBS WATTIERTER REGENMANTEL A. Marine

Hüftlanger, wattierter Regenmantel, 2 Außentaschen mit Reißverschluss, verdeckte Knopfleiste mit Reißverschluss, wasserabweisendes (2 000 mm) Finish, versiegelte Nahtkonstruktion, verstellbare Manschette, gestepptes Innenfutter, Innentasche mit Reißverschluss, Veredelungszugang, abnehmbare Kapuze mit Kordelzug, Tasche zum Verstauen der Kapuze.

Größen:
34 – 52 (UK 6 – 24)
Rückenlänge bei Größe 40R = 83 cm

Artikelnummer & Farben:
2446 A, D



Farben:
A. Marine
D. Schwarz

NEU

HOBBS
2446 D

MIDLAND
9200 D



OUTERWEAR

WATTIERTE REGENMÄNTEL

REGENMÄNTEL

100 % Polyester, wasserabweisend (2 000 mm) (Chicago & Washington) / Pflegeleicht
55 % Polyester, 45 % Wolle (Whipcord) / Pflegeleicht



CHICAGO REGENMANTEL

A. Marine

Wasserabweisendes Gewebe (2 000 mm), versiegelte Nahtkonstruktion, 5-Knopf, verdeckte Knopfleiste mit Reißverschluss, Rückenschlitz, 2 Leistentaschen, gestepptes Innenfutter mit 2 Innentaschen, Kragen mit verdeckter Kapuze, Manschette mit Ärmelriegeln.

Größen:
Regular: 46 – 62 (UK 36 – 50)

Rückenlänge bei Gr.
50R = 90 cm

Artikelnummer & Farben:
9887 A, D



WASHINGTON REGENMANTEL

A. Marine

Wasserabweisendes Gewebe (2 000 mm), versiegelte Nahtkonstruktion, 5-Knopf, verdeckte Knopfleiste mit Reißverschluss, Rückenschlitz, 2 Leistentaschen, gestepptes Innenfutter mit 2 Innentaschen, Kragen mit verdeckter Kapuze, Manschette mit Ärmelriegeln, Wiener Naht.

Größen:
Regular 34 – 52 (UK 6 – 24)

Rückenlänge bei Gr.
40R = 93 cm

Artikelnummer & Farben:
2346 A, D



WHIPCORD REGENMANTEL

D. Schwarz

Einreihig, 3-Knopf, verdeckte Knopfleiste, Rückenschlitz, Raglanärmel, kariertes Innenfutter aus Viskose.

Größen:
Regular: 46 – 64 (UK 36 – 52)
Long: 50 – 62 (UK 40 – 50)

Rückenlänge bei Gr.
50R = 102 cm

Artikelnummer & Farben:
4003 D



Farben:
A. Marine
D. Schwarz

MÄNTEL

65 % Wolle, 25 % Polyamid, 10 % Kaschmir / Ziernaht / Nur für chemische Reinigung



BOND MANTEL

B. Marine

Einreihig, 3-Knopf, verdeckte Knopfleiste, Rückenschlitz, Ziernaht.

Größen:
Regular: 46 – 66 (UK 36 – 54)

Rückenlänge bei Gr.
50R = 106 cm

Artikelnummer & Farben:
9760 A, B, C



BURLINGTON MANTEL

C. Schwarz

Einreihig, 7-Knopf, verdeckte Knopfleiste, Gehschlitz, Zierriegel.

Größen:
Regular: 34 – 52 (UK 6 – 24)

Rückenlänge bei Gr.
40R = 103 cm

Artikelnummer & Farben:
2261 B, C



Farben:
A. Anthrazit
B. Marine
C. Schwarz



SHIRTS & BLOUSES

Unsere Shirt & Blouse Kollektion bietet Ihnen ein Höchstmaß an Auswahl, Flexibilität und Vielseitigkeit – und jetzt noch mehr.

Wir freuen uns, Ihnen unsere brandneuen Pro-Active Stretch Piqué-Modelle für Herren und Damen vorzustellen – die perfekte Mischung aus einem smarten Hemd und einem bequemen Polohemd. Wir haben auch unsere Bestseller-Kollektionen Cotton Rich und Business Essentials um neue Modelle und Farbvarianten erweitert, um eine breitere Palette von Marktsegmenten anzusprechen.

PREMIUM COTTON	Seiten 138 - 153
Fischgrätmuster, Popelin, Non-Iron & Pilotenhemden	
PRO-ACTIVE STRETCH PIQUE - NEUE MODELLE	Seiten 154 - 157
Strickhemden mit hohem Stretchanteil	
OXFORDS	Seiten 158 - 169
Stretch, Royal und Classic	
CREPE DE CHINES - NEUE MODELLE	Seiten 170 - 177
Knopfleiste, V-Ausschnitt & Rundhals	
DAMEN TOPS	Seiten 178 - 185
Schluppen- & Satinblusen und Stretch Tops	
STRETCH COTTON BLEND	Seiten 186 - 191
Stehkragen und klassischer Kragen	
COTTON RICH - NEUE MODELLE	Seiten 192 - 205
Popelin, Hahnentritt, Streifen & Waffelmuster	
BUSINESS CASUAL	Seiten 206 - 211
Vichy & Chambray	
BUSINESS ESSENTIALS - NEUE FARBE	Seiten 212 - 221
Popelin- & Pilotenhemden/-blusen	

UNSERE SHIRTS & BLOUSES SIND BESONDERS GEEIGNET FÜR:



Hotels



Hospitality



Front of House



Housekeeping



Spa & Wellness



Gebäude-management



Sicherheits-unternehmen



Autobranche



Transport



Reisebranche



Lagerteams



Vertrieb



Finanz



Management



Retail



Events



Pflege



Schule

BROOK TAVERNER

SINCE 1912

PREMIUM COTTON COLLECTION

Perfekt für alle, die Wert auf ein erstklassiges Tragegefühl legen. Diese zeitlosen Hemden und Blusen verleihen jeder Uniform einen Hauch von Luxus. Mit weichem Tragegefühl und atmungsaktiven Geweben sorgen sie für einen mühelos eleganten Look – Tag für Tag.

FISCHGRÄTMUSTER / Seiten 140 - 143

8 MODELLE - BIS ZU 3 FARBEN

ZUSAMMENSETZUNG: 100 % Baumwolle superfein
GEWICHT: 130 g/m² / Leichtes Gewicht
FARBEN: A. Weiß Fischgrät B. Blau Fischgrät F. Rosa Fischgrät
PFLEGE: Bei 30 Grad maschinell waschbar / Bügelleicht

PEPELINGEWEBE / Seiten 144 - 147

5 MODELLE - 2 FARBEN

ZUSAMMENSETZUNG: 100 % Baumwolle superfein
GEWICHT: 120 g/m² / Leichtes Gewicht
FARBEN: A. Weiß B. Blau
PFLEGE: Bei 30 Grad maschinell waschbar / Bügelleicht

BÜGELFREIES TWILL / Seiten 148 - 153

10 MODELLE - 1 FARBE

ZUSAMMENSETZUNG: 100 % Baumwolle
GEWICHT: 120 g/m² / Leichtes Gewicht
FARBE: A. Weiß
PFLEGE: Bei 30 Grad maschinell waschbar / Bügelleicht

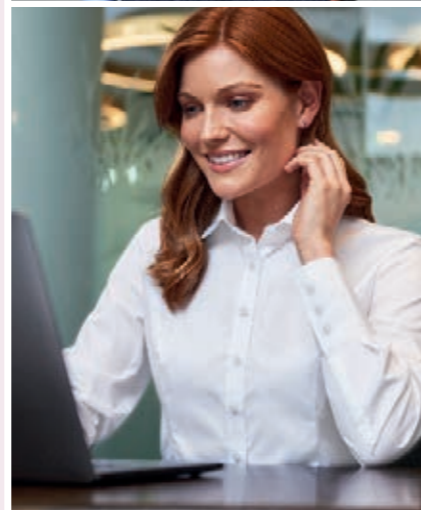

130 g/m²
Leichtes
Gewicht



120 g/m²
Leichtes
Gewicht



Maschinell
waschbar



Bügelleicht



STANDARD
100



STeP

HEMDEN & BLUSEN FÜRS GESCHÄFTSLEBEN



SLIM FIT

PALERMO
4435 B



ANDORA
7656 A



PRATO
7720 A

SLIM FIT



ALTARE
7655 B



A, AL

B, BL

F

Farben:
A, AL. Weiß Fischgrät
B, BL. Blau Fischgrät
F. Rosa Fischgrät

FISCHGRÄTMUSTER / HERREN

PREMIUM COTTON 100 % Baumwolle superfein / 130 g/m² – Leichtes Gewicht / Bügelleicht



PALERMO
SLIM FIT

Langarm, einfache Manschette, versiegelte Nähte, herausnehmbare Kragenstäbchen.

Größen: 37 - 46 (UK 14.5 - 18.0)

Artikelnummer & Farben:
4435 A, B

A B



PRATO
SLIM FIT

Langarm, Doppelmanschette, seidene Manschettenknoten inklusive, versiegelte Nähte, herausnehmbare Kragenstäbchen.

Größen: 37 - 46 (UK 14.5 - 18.0)

Artikelnummer & Farben:
7720 A, B

A B



Extra lange
Ärmel erhältlich

ALTARE
COMFORT FIT

Langarm, einfache Manschette, Brusttasche, versiegelte Nähte, herausnehmbare Kragenstäbchen, erhältlich mit extra langen Ärmeln.

Größen:
37 - 51 (UK 14.5 - 20.0)

Artikelnummer & Farben:
7655 A, AL, B, BL

A AL B BL



Extra lange
Ärmel erhältlich

ANDORA
COMFORT FIT

Langarm, Doppelmanschette, seidene Manschettenknoten inklusive, versiegelte Nähte, herausnehmbare Kragenstäbchen, erhältlich mit extra langen Ärmeln.

Größen:
37 - 51 (UK 14.5 - 20.0)

Artikelnummer & Farben:
7656 A, AL, B, BL, F

A AL B BL F



VILLETA
2247 A



OZZERO
2249 B



PROSECCO
2283 B

PALERMO
4435 B



CHIANTI
2284 F

PASSEND ZU HERREN
PALERMO, ANDORA, ALTARE & PRATO

Farben:

- A. Weiß Fischgrät
- B. Blau Fischgrät
- F. Rosa Fischgrät

FISCHGRÄTMUSTER / DAMEN

PREMIUM COTTON 100 % Baumwolle superfein / 130 g/m² – Leichtes Gewicht / Bügelleicht



VILLETA
REGULAR FIT

Langarm, Doppelmanschette, seidene Manschettenknoten inklusive, versiegelte Nähte, Abnäher im Vorderteil.

Größen:
34 - 52 (UK 6 - 24)

Artikelnummer & Farben:
2247 A, B



OZZERO
REGULAR FIT

Kurzarm, versiegelte Nähte, Abnäher im Vorderteil, verdeckte Knopfleiste.

Größen:
34 - 52 (UK 6 - 24)

Artikelnummer & Farben:
2249 A, B



PROSECCO
REGULAR FIT

Langarm, einfache Manschette, versiegelte Nähte, Knopfleiste bis zum Kragen, verdeckte Knopfleiste.

Größen:
34 - 52 (UK 6 - 24)

Artikelnummer & Farben:
2283 A, B, F



CHIANTI
REGULAR FIT

Kurzarm, versiegelte Nähte, Knopfleiste bis zum Kragen, verdeckte Knopfleiste.

Größen:
34 - 52 (UK 6 - 24)

Artikelnummer & Farben:
2284 A, B, F



CHELFORD 7643 B

SLIM FIT

Herausnehmbare Kragenstäbchen

Versiegelte Nähte

Bügelleicht

Doppelmanschette



CHEADLE 7641 A

A, AL

B



Farben:
A, AL. Weiß
B. Blau

PASSEND ZU DAMEN TREVISIO

POPELINGEWEBE / HERREN

PREMIUM COTTON 100 % Baumwolle superfein / 120 g/m² – Leichtes Gewicht / Bügelleicht



CHELFORD
SLIM FIT

Langarm, Doppelmanschette, versiegelte Nähte, herausnehmbare Kragenstäbchen.

Größen:
37 - 46 (UK 14.5 - 18.0)

Artikelnummer & Farben:
7643 A, B

A B



CHELSEA
SLIM FIT

Langarm, einfache Manschette, versiegelte Nähte, herausnehmbare Kragenstäbchen.

Größen:
37 - 46 (UK 14.5 - 18.0)

Artikelnummer & Farben:
7762 A, B

A B



CHESTER
COMFORT FIT

Langarm, Doppelmanschette, versiegelte Nähte, herausnehmbare Kragenstäbchen.

Größen:
37 - 51 (UK 14.5 - 20.0)

Artikelnummer & Farben:
7642 A, B

A B



Extra lange
Ärmel erhältlich

CHEADLE
COMFORT FIT

Langarm, einfache Manschette, Brusttasche, versiegelte Nähte, herausnehmbare Kragenstäbchen, erhältlich mit extra langen Ärmeln.

Größen:
37 - 51 (UK 14.5 - 20.0)

Artikelnummer & Farben:
7641 A, AL, B

A AL B

TREVISO 2244 B



POPELINGEWEBE / DAMEN

PREMIUM COTTON 100 % Baumwolle superfein / 120 g/m² – Leichtes Gewicht / Bügelleicht

TREVISO
REGULAR FIT

Langarm, 3-Knopf-Manschette,
klassischer Kragen mit 2 Knöpfen,
Wiener Naht.

Größen:
34 - 52 (UK 6 - 24)

Artikelnummer & Farben:
2244 A, B

A B

Bügelleicht

Regular Fit



Klassischer
Kragen

Wiener
Naht

3-Knopf-Manschette

SHIRTS & BLOUSES

PREMIUM
COTTON

TREVISO
2244 A

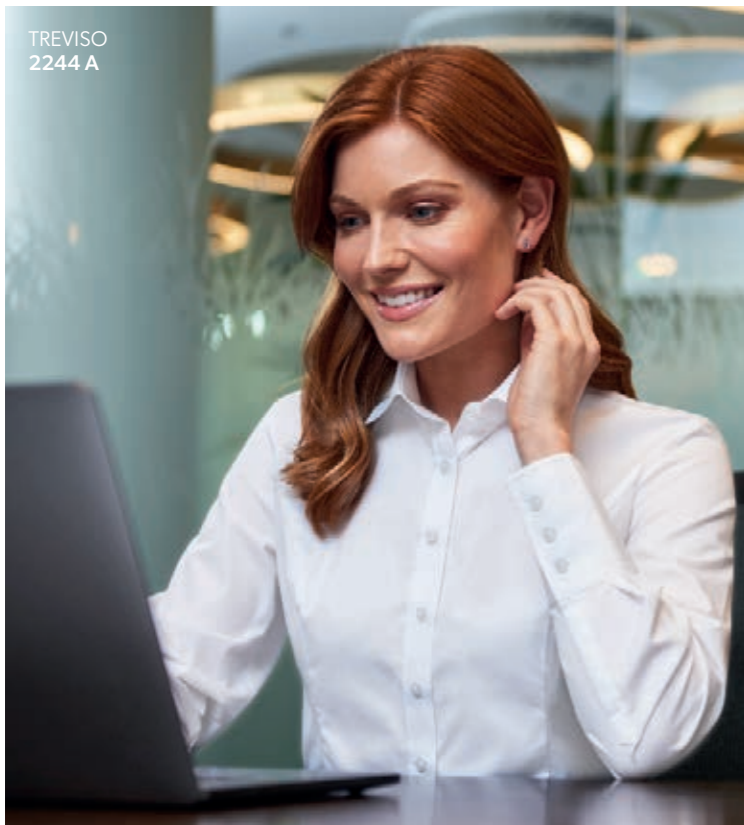

IN LUXUS REINSCHLÜPFEN

Klare Stile mit weichem Tragegefühl,
die vor alltäglicher Eleganz nur so strahlen.



Farben:
A. Weiß
B. Blau

PASSEND ZU HERREN
CHESTER, CHEADLE,
CHELFORD & CHELSEA

ORTONA
7979 A

EINFACH WASCHEN, AUFHÄNGEN UND ANZIEHEN

Gleiten Sie durch den Arbeitstag in einer Uniform,
die immer gut aussieht.



STINTINO
4631 A



ESTE
7978 A

SLIM FIT



MILANO
7996 A

SLIM FIT



Farbe:
A, AL. Weiß

PASSEND ZU DAMEN
SILVI & OLBIA

BÜGELFREIES TWILL / HERREN

PREMIUM COTTON 100 % Baumwolle / 120 g/m² – Leichtes Gewicht / Bügelfrei



NEU
Extra lange
Ärmel erhältlich

ORTONA
COMFORT FIT

Langarm, einfache Manschette, versiegelte
Nähte, extra lange Ärmel erhältlich.

Größen:
37 - 54 (UK 14.5 - 22.0) reguläre Ärmel
39/40 - 51 (UK 15.5 - 20.0) extra lange Ärmel

Artikelnummer & Farben:
7979 A, AL

A AL



STINTINO
COMFORT FIT

Kurzarm, versiegelte Nähte.

Größen:
37 - 51 (UK 14.5 - 20.0)

Artikelnummer & Farben:
4631 A

A



NEU
Extra lange
Ärmel erhältlich

ESTE
SLIM FIT

Langarm, einfache Manschette, versiegelte
Nähte, extra lange Ärmel erhältlich.

Größen:
36 - 46 (UK 14.0 - 18.0) reguläre Ärmel
39/40 - 51 (UK 15.5 - 20.0) extra lange Ärmel

Artikelnummer & Farben:
7978 A, AL

A AL



MILANO
SLIM FIT

Kurzarm, versiegelte Nähte.

Größen:
36 - 46 (UK 14.0 - 18.0)

Artikelnummer & Farben:
7996 A

A

OLBIA
2405 A



Versiegelte Nähte -----

Bügelfrei -----

Regular Fit -----

SILVI
2350 A



ZU SCHÖN UM WAHR ZU SEIN

Knitterfreies Material und versiegelte Nähte sorgen dafür, dass Teams auch in arbeitsintensiven Wochen elegant aussehen.

Farbe:
A. Weiß

PASSEND ZU
HERREN ORTONA,
STINTINO, ESTE
& MILANO

BÜGELFREIES TWILL / DAMEN

PREMIUM COTTON 100 % Baumwolle / 120 g/m² – Leichtes Gewicht / Bügelfrei



SILVI
REGULAR FIT

Langarm, einfache Manschette, versiegelte Nähte, klassischer Kragen.

Größen:
32 - 52 (UK 4 - 24)

Artikelnummer & Farben:
2350 A

A



OLBIA
REGULAR FIT

Kurzarm, versiegelte Nähte, klassischer Kragen.

Größen:
32 - 52 (UK 4 - 24)

Artikelnummer & Farben:
2405 A

A





MILO
4718 A
TRAPANI
2427 A

Farbe:
A. Weiß



MESSINA
2426 A



SYRACUSE
4719 A

BÜGELFREIE PILOTENHEMDEN

PREMIUM COTTON 100 % Baumwolle / 120 g/m² - Leichtes Gewicht / Bügelfrei



MILO
HERREN REGULAR FIT

Langarm, einfache Manschette, klassischer Kragen, Schulterklappen, 2 Brusttaschen mit spitzen Klappen, 1 mit Stifthalter.

Größen:
37 - 51 (UK 14.5 - 20.0)

Artikelnummer & Farben:
4718 A

A



SYRACUSE
HERREN REGULAR FIT

Kurzarm, klassischer Kragen, Schulterklappen, 2 Brusttaschen mit spitzen Klappen, 1 mit Stifthalter.

Größen:
37 - 51 (UK 14.5 - 20.0)

Artikelnummer & Farben:
4719 A

A



MESSINA
DAMEN REGULAR FIT

Langarm, einfache Manschette, klassischer Kragen, Schulterklappen, 2 Brusttaschen mit spitzen Klappen, 1 mit Stifthalter.

Größen:
34 - 52 (UK 6 - 24)

Artikelnummer & Farben:
2426 A

A



TRAPANI
DAMEN REGULAR FIT

Kurzarm, klassischer Kragen, Schulterklappen, 2 Brusttaschen mit spitzen Klappen, 1 mit Stifthalter.

Größen:
34 - 52 (UK 6 - 24)

Artikelnummer & Farben:
2427 A

A

BROOK TAVERNER

SINCE 1912

PRO-ACTIVE STRETCH PIQUE COLLECTION - NEU

Eine frische Alternative zu einem klassischen Hemd bzw. zu einer klassischen Bluse. Diese neuen Modelle aus flexiblem Pique-Gewebe bieten natürliche Atmungsaktivität, weiche Struktur und ausreichende Elastizität, um sich mühelos während des Arbeitstages bewegen zu können. Wir sind zuversichtlich, dass unsere Pro-Active Stretch Pique-Modelle bei Teams in vielen Branchen sofort gut ankommen werden.

PRO-ACTIVE STRETCH PIQUE / Seiten 154 - 157 2 MODELLE - 3 FARBEN

ZUSAMMENSETZUNG: 53 % Baumwolle, 41 % Polyester, 6 % Elasthan
GEWICHT: 175 g/m² / Mittleres Gewicht
STRETCH: Hoher Comfort-Stretch
FARBEN: A. Weiß B. Marine C. Denim meliert
PFLERGE: Bei 30 Grad maschinell waschbar / Pflegeleicht

HEMDOPTIK MIT POLOFORM



PRODUKT-HIGHLIGHTS:

- ✓ Smart-Casual-Piqué-Stoff – für einen eleganten oder lässigen Look
- ✓ Coolmax® Gewebe garantiert Atmungsaktivität und bietet dem Träger kühlen, trockenen und komfortablen Tragekomfort
- ✓ Pro-Active-Stretch, um sich mühelos während des Arbeitstages bewegen zu können
- ✓ Gewebe mit hohem Baumwollanteil für Faltenbeständigkeit und weiche Haptik
- ✓ Pflegeleicht und schnell trocknend





NEU

KODIAK
4787 B



NEU

WILLOW 2437 C



NEU



B. Marine

A. Weiß

C. Denim meliert

KODIAK
4787 A

WILLOW
2437 A

Farben:
A. Weiß
B. Marine
C. Denim meliert

NEU

PRO-ACTIVE STRETCH PIQUE-MODELLE

PRO-ACTIVE STRETCH PIQUE 53 % Baumwolle, 41 % Polyester, 6 % Elasthan / 175 g/m² – Mittleres Gewicht / Hoher Comfort-Stretch / Pflegeleicht

KOMFORT – EINGEARBEITET IN JEDES GEWEBE

Dank der Coolmax®-Fasertechnologie, die Feuchtigkeit von der Haut ableitet, dem hohen Baumwollanteil und der hohen Dehnbarkeit bieten diese Modelle viel zu schätzen.



KODIAK
REGULAR FIT / HERREN

Langarm, Piqué-Stoff mit hohem Stretchanteil, Button-Down-Kragen.

Größen:
36 – 51 (UK 14.0 – 20.0)

Artikelnummer & Farben:
4787 A, B, C



WILLOW
REGULAR FIT / DAMEN

Langarm, Piqué-Stoff mit hohem Stretchanteil, Button-Down-Kragen.

Größen:
34 – 52 (UK 6 – 24)

Artikelnummer & Farben:
2437 A, B, C



BROOK TAVERNER

SINCE 1912

OXFORDS COLLECTION

Das Oxford-Hemd ist fester Bestandteil in vielen Branchen und gilt als strapazierfähiger, vielseitiger Allrounder.

Bequem in der Freizeit, elegant im Business-Umfeld – das Oxford-Hemd gehört zu den Besten. Diese spezielle Kollektion bietet drei wunderschön strukturierte Stoffe in Slim und Regular Fit.

STRETCH OXFORD / Seiten 160 - 163

4 MODELLE - BIS ZU 7 FARBEN

ZUSAMMENSETZUNG: 97 % Baumwolle, 3 % Elasthan

GEWICHT: 170 g/m² / Mittleres Gewicht

STRETCH: 25 % Hoher Comfort-Stretch

FARBEN: A. Weiß B. Marine C. Marine gestreift D. Himmelblau gestreift
E. Himmelblau F. Silbergrau G. Silbergrau gestreift

PFLEGE: Bei 30 Grad maschinell waschbar / Bügelleicht

ROYAL OXFORD / Seiten 164 - 167

5 MODELLE - BIS ZU 4 FARBEN

ZUSAMMENSETZUNG: 60 % Baumwolle, 40 % Polyester

GEWICHT: 125 g/m² / Leichtes Gewicht

FARBEN: A. Weiß B. Blau C. Grau E. Himmelblau

PFLEGE: Bei 30 Grad maschinell waschbar / Bügelleicht

CLASSIC OXFORD / Seiten 168 - 169

4 MODELLE - 2 FARBEN

ZUSAMMENSETZUNG: 100 % Baumwolle

GEWICHT: 135 g/m² / Leichtes Gewicht

FARBEN: A. Weiß E. Himmelblau

PFLEGE: Bei 30 Grad maschinell waschbar / Bügelleicht



170 g/m²
Mittleres
Gewicht



125 g/m²
Leichtes
Gewicht



135 g/m²
Leichtes
Gewicht



Maschinell
waschbar



Bügelleicht



STANDARD
100



STeP

ES GIBT NICHTS ZEITLOSERES
ALS EIN OXFORDHEMD

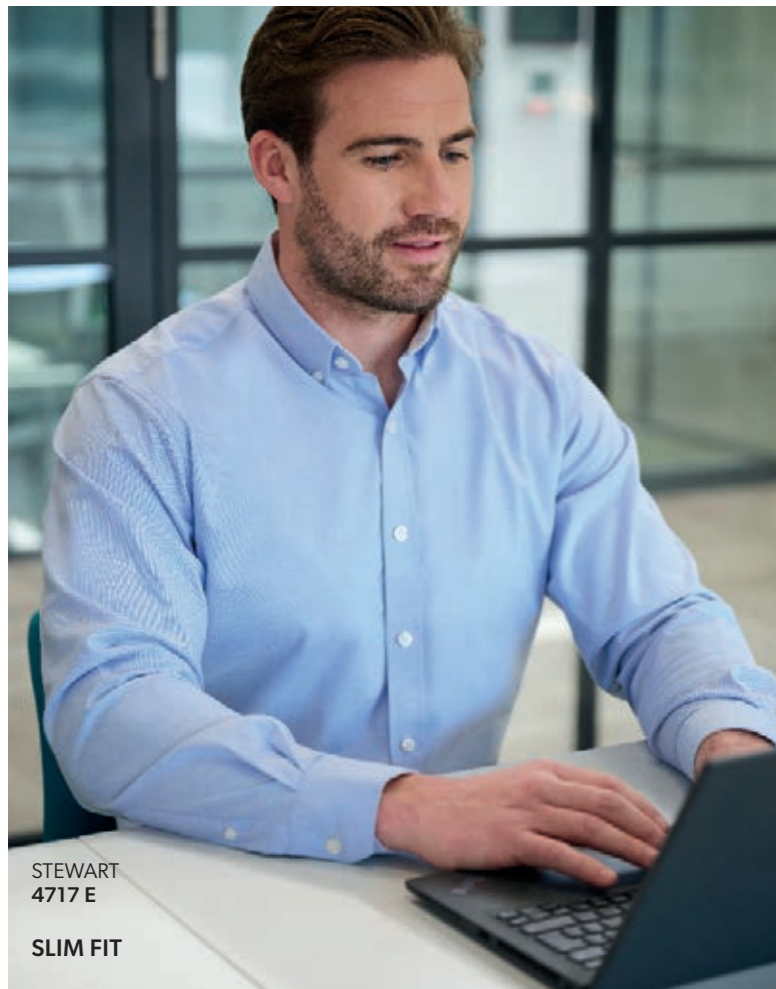

STEWART
4717 E

SLIM FIT



RENO
4436 E

SLIM FIT



LAWRENCE
4052 A



A

F

B

E

Farben:

- A. Weiß
- B. Marine
- C. Marine gestreift
- D. Himmelblau gestreift
- E. Himmelblau
- F. Silbergrau
- G. Silbergrau gestreift

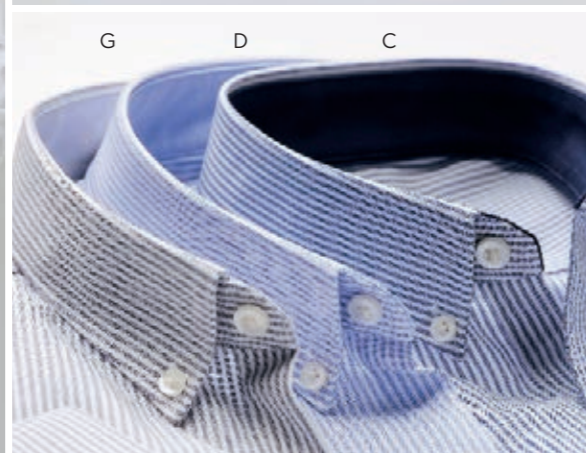

G

D

C

PASSEND ZU
DAMEN
MIRABEL

STRETCH OXFORD / HERREN

OXFORDS 97 % Baumwolle, 3 % Elasthan / 170 g/m² - Leichtes Gewicht / Bügelleicht

FLEXIBLER ALLROUNDER

Strapazierfähigkeit und Stretch garantieren eine bequeme Passform. Unsere Stretch Oxford Hemden verleihen jeder Uniform einen Hauch von Eleganz. Kombinieren Sie es mit einer Chino, einer Jeans oder einer Anzughose, um Ihren individuellen Stil zu kreieren.



LAWRENCE
REGULAR FIT

Langarm, Button-Down-Kragen, Schlaufe am Hemdrücken, Kontrastdetails.

Größen:
36 - 51 (UK 14.0 - 20.0)

Artikelnummer & Farben:
4052 A, B, C, D, E, F, G



STEWART
SLIM FIT

Langarm, Button-Down-Kragen, Schlaufe am Hemdrücken, Kontrastdetails, 2 Seitenabnäher.

Größen:
36 - 51 (UK 14.0 - 20.0)

Artikelnummer & Farben:
4717 A, E

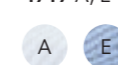

RENO
SLIM FIT

Langarm, klassischer Kragen, Kontrastdetails, 2 Seitenabnäher.

Größen:
36 - 51 (UK 14.0 - 20.0)

Artikelnummer & Farben:
4436 A, E

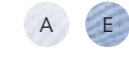

**KLASSISCHER STIL. MODERNER KOMFORT.
ZEITLOSE DESIGNS.**



MIRABEL
2361 A



A
F
E
B



MIRABEL
2361 C

C
D
G



- Farben:**
- A. Weiß
 - B. Marine
 - C. Marine gestreift
 - D. Himmelblau gestreift
 - E. Himmelblau
 - F. Silbergrau
 - G. Silbergrau gestreift



STRETCH OXFORD / DAMEN

OXFORDS 97 % Baumwolle, 3 % Elasthan / 170 g/m² - Leichtes Gewicht / Bügelleicht



MIRABEL REGULAR FIT

Langarm, Cutaway-Kragen,
Kontrastdetails.

Größen:
34 - 52 (UK 6 - 24)

Artikelnummer & Farben:
2361 A, B, C, D, E, F, G



PASSEND ZU
HERREN LAWRENCE, STEWART & RENO

EIN BISSCHEN STRUKTUR UND EINE MENGE STRETCH

Modelle mit hohem Baumwollanteil und zusätzlichem
Stretch versprechen die perfekte Passform.



MIRABEL
2361 B



RENO 4436 A
MIRABEL 2361 A

ROYAL OXFORD / HERREN

OXFORDS 60 % Baumwolle, 40 % Polyester / 125 g/m² - Leichtes Gewicht / Bügelleicht

EINE FAMILIE FESTER FAVORITEN

Unsere Royal Oxford Hemden eignen sich perfekt für eine Vielzahl von Anlässen im Gastgewerbe und im Geschäftsleben. Mit einer modernen französischen Knopfleiste und Kontrastdetails sind sie eine stilvolle Ergänzung für jede Arbeitskleidung.



TOFINO
REGULAR FIT
Langarm, klassischer Kragen.
Größen:
36 - 51 (UK 14.0 - 20.0)
Artikelnummer & Farben:
4043 A, E



PASSEND ZU
DAMEN ASPEN & VICTORIA



TORONTO
REGULAR FIT
Langarm, Button-Down-Kragen, französische Knopfleiste, Kontrastdetails.
Größen:
36 - 54 (UK 14.0 - 22.0)
Gr. 53 - 54 nur in
Farben A & E erhältlich

Artikelnummer & Farben:
7882 A, B, C, E



CALGARY
REGULAR FIT
Kurzarm, Button-Down-Kragen, französische Knopfleiste, Kontrastdetails.
Größen:
36 - 54 (UK 14.0 - 22.0)
Gr. 53 - 54 nur in
Farben A & E erhältlich

Artikelnummer & Farben:
7883 A, B, C, E

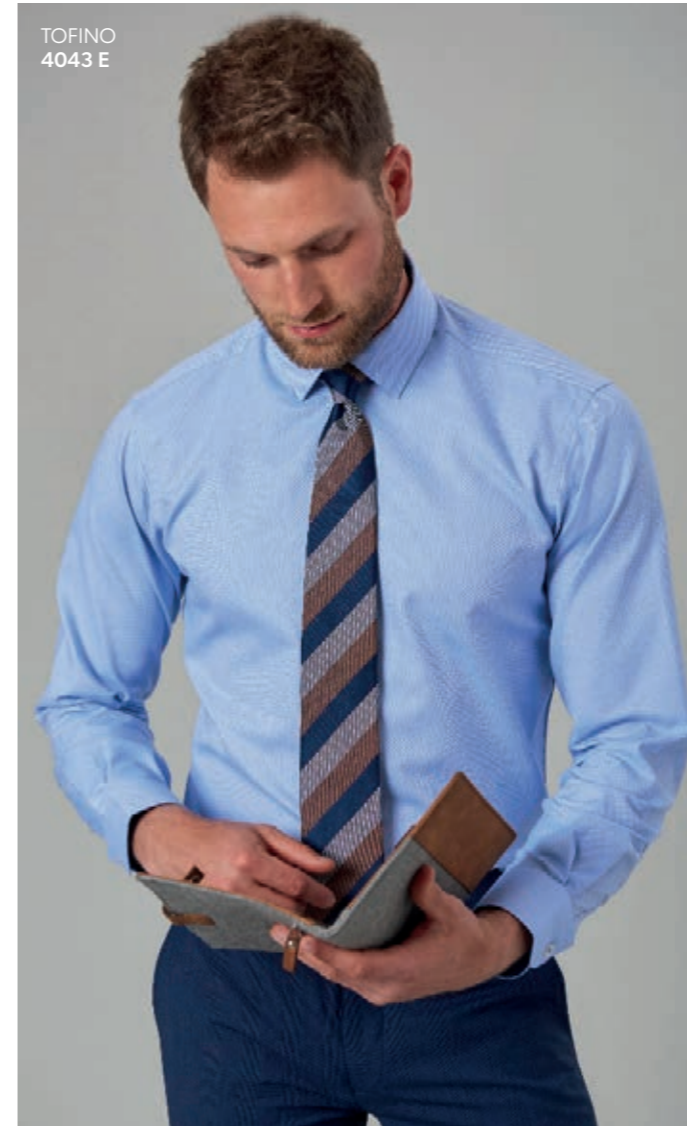

TOFINO
4043 E



BESTSELLER

TORONTO
7882 B



Farben:
A. Weiß
B. Blau
C. Grau
E. Himmelblau

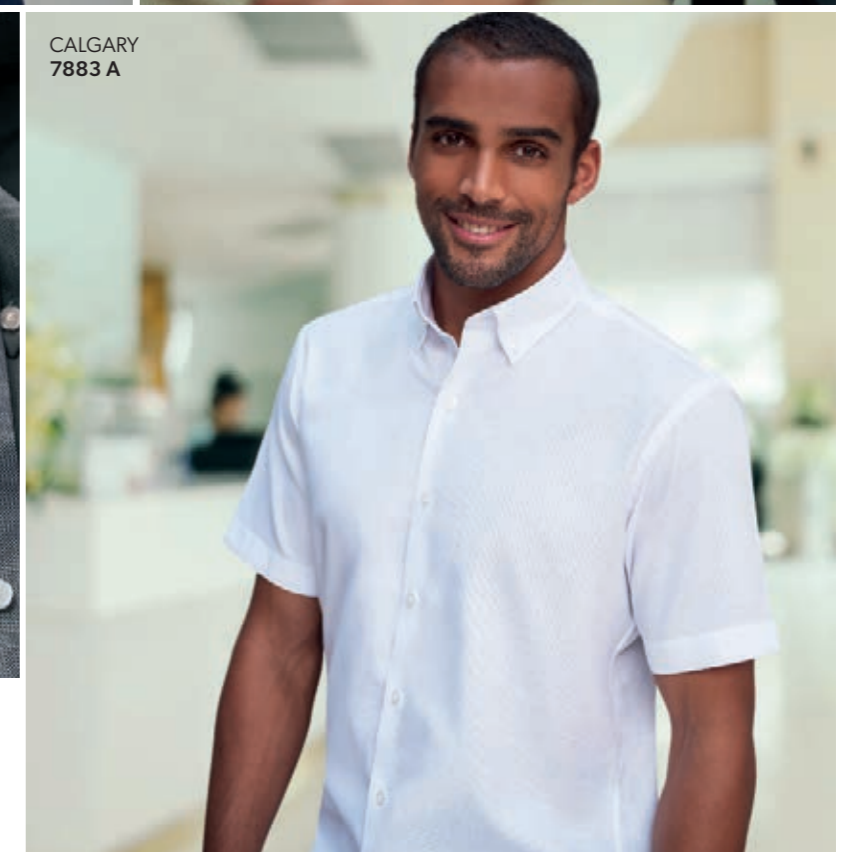

CALGARY
7883 A



ASPEN 2319 E



ASPEN 2319 B



VICTORIA 2320 A



A. Weiß

B. Blau

C. Grau

E. Himmelblau

PASSEND ZU
HERREN TOFINO, TORONTO
& CALGARY

ROYAL OXFORD / DAMEN

OXFORDS 60 % Baumwolle, 40 % Polyester / 125 g/m² - Leichtes Gewicht / Bügelleicht



ASPEN

REGULAR FIT

Langarm, französische Knopfleiste, Kontrastdetails.

Größen:

34 - 54 (UK 6 - 26)

Gr. 54 nur in Farben A & E erhältlich

Artikelnummer & Farben:

2319 A, B, C, E



Farben:

- A. Weiß
- B. Blau
- C. Grau
- E. Himmelblau

VICTORIA

REGULAR FIT

Kurzarm, französische Knopfleiste, Kontrastdetails.

Größen:

34 - 54 (UK 6 - 26)

Gr. 54 nur in Farben A & E erhältlich

Artikelnummer & Farben:

2320 A, B, C, E



VIELSEITIGKEIT ALS STANDARD

Ein flexibler Stil, der im Mittelpunkt vieler Marken stehen kann.



WHISTLER
4050 E



TUCSON
4051 A



ALBANY
2359 A



HAMILTON
2360 E

Farben:
A. Weiß
E. Himmelblau

CLASSIC OXFORD

OXFORDS 100 % Baumwolle / 135 g/m² - Leichtes Gewicht / Bügelleicht



100 %
Baumwolle

100 % BAUMWOLLE, NATÜRLICH

Zuverlässige Baumwollfasern, bewusst ausgewählt und dicht gewebt - weicher Griff, hohe Leistung garantiert. Klassische Weiß- und Himmelblau-Farbkombinationen machen unsere Classic Oxfords zu einer natürlichen Wahl für jeden Tag.



WHISTLER
HERREN REGULAR FIT

Langarm, Button-Down-Kragen,
Kastenfalte, Brusttasche.

Größen:
36 - 54 (UK 14.0 - 22.0)

Artikelnummer & Farben:
4050 A, E



TUCSON
HERREN REGULAR FIT

Kurzarm, Button-Down-Kragen,
Kastenfalte, Brusttasche.

Größen:
36 - 54 (UK 14.0 - 22.0)

Artikelnummer & Farben:
4051 A, E



ALBANY
DAMEN REGULAR FIT

Langarm, klassischer Kragen.

Größen:
34 - 54 (UK 6 - 26)

Artikelnummer & Farben:
2359 A, E

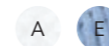

HAMILTON
DAMEN REGULAR FIT

Kurzarm, klassischer Kragen.

Größen:
34 - 54 (UK 6 - 26)

Artikelnummer & Farben:
2360 A, E

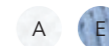

BROOK TAVERNER

SINCE 1912

CREPE DE CHINES

Nach dem Erfolg von Bergamo und Como fiel es uns leicht, Kurzarm-Varianten einzuführen: Garda und Varenna. Wir sind den Eigenschaften, die die Originalmodelle so beliebt gemacht haben, treu geblieben. So bieten diese neuen Blusen dieselbe schmeichelhafte Passform und erhöhte Eleganz. Außerdem profitieren alle Crepe de Chine-Modelle von recyceltem Polyester, sodass diese Blusen nicht nur gut aussehen und sich gut anfühlen, sondern auch Gutes tun.

DAMENSHIRT - NEUES MODELL / Seiten 172 - 173

2 MODELLE - 6 FARBEN

ZUSAMMENSETZUNG: 100 % Polyester (recycelt)
GEWICHT: 195 g/m² / Mittleres Gewicht
STRETCH: Hoher Comfort-Stretch
FARBEN: A. Weiß B. Himmelblau D. Schwarz J. Marine K. Rosa L. Kitt
PFLEGE: Bei 30 Grad maschinell waschbar / Pflegeleicht

V-AUSSCHNITT - NEUES MODELL / Seiten 174 - 175

2 MODELLE - 6 FARBEN

ZUSAMMENSETZUNG: 100 % Polyester (recycelt)
GEWICHT: 195 g/m² / Mittleres Gewicht
STRETCH: Hoher Comfort-Stretch
FARBEN: A. Weiß B. Himmelblau D. Schwarz J. Marine K. Rosa L. Kitt
PFLEGE: Bei 30 Grad maschinell waschbar / Pflegeleicht

RUNDHALSAUSSCHNITT / Seiten 176 - 177

4 MODELLE - BIS ZU 8 FARBEN

ZUSAMMENSETZUNG: 100 % Polyester (Recycelt)
GEWICHT: 195 g/m² / Mittleres Gewicht
STRETCH: Hoher Comfort-Stretch
FARBEN: A. Weiß B. Creme
A. Fuchsia B. Himmelblau C. Bordeaux D. Schwarz
E. Königsblau J. Marine
PFLEGE: Bei 30 Grad maschinell waschbar / Pflegeleicht



Enthält
100 % recycelte
Materialien



195 g/m²
Mittleres
Gewicht



Maschinell
waschbar



STANDARD
100

ELEGANZ IN JEDEM FADEN

NEU

GARDA
2434 B



NEU

GARDA
2434 L



BERGAMO
2419 J

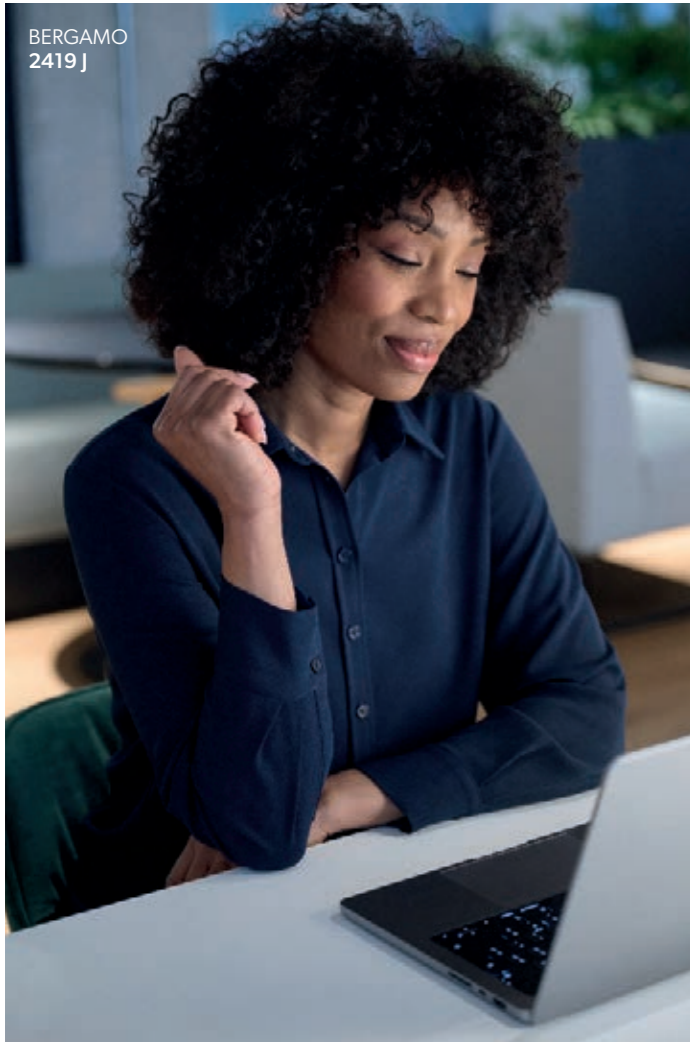

BERGAMO
2419 A



HEMD TRIFFT
AUF BLUSE

NEU

DAMENSHIRT

CREPE DE CHINE 100 % Polyester (recycelt) / 195 g/m² – Mittleres Gewicht / Hoher Comfort-Stretch / Pflegeleicht



Enthält
100 % recycelte
Materialien

NEU



BERGAMO

Langarm, Knopfleiste, 2-Knopf-Manschette, klassischer Kragen, abgerundeter Saum vorne und hinten.

Größen:
34 - 54 (UK 6 - 26)

Artikelnummer & Farben:
2419 A, B, D, J, K, L



GARDA

Kurzarm, Knopfleiste, klassischer Kragen, abgerundeter Saum vorne und hinten.

Größen:
34 - 54 (UK 6 - 26)

Artikelnummer & Farben:
2434 A, B, D, J, K, L



Farben:

A.
Weiß

B.
Himmelblau

D.
Schwarz

J.
Marine

K.
Rosa

L.
Kitt

SHIRTS & BLOUSES

CREPE DE CHINES

NEU

VARENNA
2433 A



NEU

VARENNA
2433 J



COMO
2418 D



COMO
2418 K



**FREIE BEWEGUNG MIT
LOCKEREN MODELLEN**

NEU

V-AUSSCHNITT

CREPE DE CHINE 100 % Polyester (recycelt) / 195 g/m² – Mittleres Gewicht / Hoher Comfort-Stretch / Pflegeleicht



Enthält
100 % recycelte
Materialien

NEU



SHIRTS & BLOUSES

CREPE DE CHINES

COMO

Langarm, 2-Knopf-Manschette, gerippter V-Ausschnitt mit gekreuzter Vorderseite, Seitenschlitze.

Größen:
34 - 54 (UK 6 - 26)

Artikelnummer & Farben:
2418 A, B, D, J, K, L



VARENNA

Kurzarm, gerippter V-Ausschnitt mit gekreuzter Vorderseite, Seitenschlitze.

Größen:
34 - 54 (UK 6 - 26)

Artikelnummer & Farben:
2433 A, B, D, J, K, L



Farben:

A.
Weiß

B.
Himmelblau

D.
Schwarz

J.
Marine

K.
Rosa

L.
Kitt

RIOLA 2264 A



Enthält
100 % recycelte
Materialien

Goldfarbener
Reißverschluss hinten

Rundhalsausschnitt

Faltendetail vorne

Abnäher

Regular Fit

Einfache Manschette
mit goldfarbenem
Knopf

VERONA 2280 A

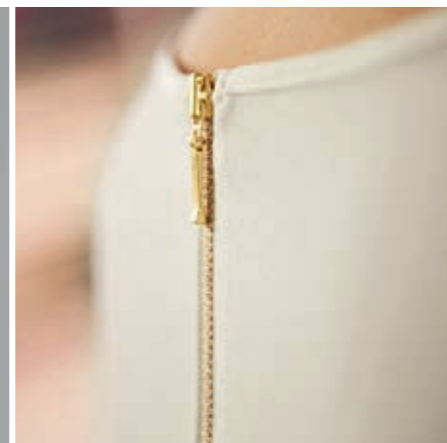

RUNDHALSAUSSCHNITT

CREPE DE CHINE 100 % Polyester (recycelt) / 195 g/m² – Mittleres Gewicht / Hoher Comfort-Stretch / Pflegeleicht

RIOLA

Langarm, Rundhalsausschnitt, Faltendetail vorne, Abnäher, einfache Manschette mit goldfarbenem Knopf, goldfarbener Reißverschluss hinten.

Größen:
34 - 58 (UK 6 - 30)



Artikelnummer
& Farben:

2264 A.
Weiß

2264 B.
Creme

FELINA

Kurzarm, Rundhalsausschnitt, Faltendetail vorne, Abnäher, goldfarbener Reißverschluss hinten.

Größen:
34 - 58 (UK 6 - 30)



2265 A.
Weiß

2265 B.
Creme

ROMA

Langarm, Rundhalsausschnitt, Faltendetail vorne, Abnäher, einfache Manschette mit goldfarbenem Knopf, goldfarbener Reißverschluss hinten.

Größen:
34 - 58 (UK 6 - 30)



Artikelnummer
& Farben:

2279 A.
Fuchsia

2279 B.
Himmelblau

2279 C.
Bordeaux

2279 D.
Schwarz

2279 E.
Königsblau

2279 J.
Marine

VERONA

Kurzarm, Rundhalsausschnitt, Faltendetail vorne, Abnäher, goldfarbener Reißverschluss hinten.

Größen:
34 - 58 (UK 6 - 30)



Artikelnummer
& Farben:

2280 A.
Fuchsia

2280 B.
Himmelblau

2280 C.
Bordeaux

2280 D.
Schwarz

2280 E.
Königsblau

2280 J.
Marine

BROOK TAVERNER

SINCE 1912

DAMEN TOPS

Eine Kollektion, die Eleganz und Komfort mühelos vereint. Mit der zeitlosen Eleganz von Schluppenblusen, dem luxuriösen Glanz von Satin-Tops und der flexiblen Passform von Stretch Tops bietet diese Kollektion eine aufregende Auswahl an Alternativen zu klassischen Blusen.

SCHLUPPENBLUSEN / Seiten 180 - 181

2 MODELLE - 4 FARBEN

ZUSAMMENSETZUNG: 96 % Polyester, 4 % Elasthan
GEWICHT: 135 g/m² / Leichtes Gewicht
STRETCH: Hoher Comfort-Stretch
FARBEN: A. Weiß B. Himmelblau C. Rose D. Schwarz
PFLEGE: Bei 30 Grad maschinell waschbar / Pflegeleicht

SATIN / Seiten 182 - 183

1 MODELL - 4 FARBEN

ZUSAMMENSETZUNG: 97 % Polyester, 3 % Elasthan
GEWICHT: 180 g/m² / Mittleres Gewicht
FARBEN: B. Creme C. Grau E. Taupe F. Gold
PFLEGE: Bei 30 Grad maschinell waschbar / Pflegeleicht

STRETCH TOPS / Seiten 184 - 185

2 MODELLE - 2 FARBEN

ZUSAMMENSETZUNG: 95 % Viskose, 5 % Elasthan
GEWICHT: 220 g/m² / Mittleres Gewicht
FARBEN: A. Weiß D. Schwarz
PFLEGE: Bei 30 Grad maschinell waschbar / Pflegeleicht



135 g/m²
Leichtes
Gewicht



180 g/m²
Mittleres
Gewicht



220 g/m²
Mittleres
Gewicht



Maschinell
waschbar



STANDARD
100



STeP

**GUTES AUSSEHEN,
GUTES GEFÜHL BEI JEDEM TRAGEN**

ANDRIA 2368 C



- V-Ausschnitt
- Bindschleife am Kragen
- Zweilagig vorne und hinten
- Einlagig am Ärmel
- Elastikbündchen

SCHLUPPENBLUSEN

SCHLUPPENBLUSEN 96 % Polyester, 4 % Elasthan / 135 g/m² – Leichtes Gewicht / Hoher Comfort-Stretch / Pflegeleicht

ANDRIA

Langarm, V-Ausschnitt, Bindschleife am Kragen, Elastikbündchen, zweilagig vorne und hinten.

Größen:
34 - 54 (UK 6 - 26)



Artikelnummer & Farben:

2368 A.
Weiß

2368 B.
Himmelblau

2368 C.
Rose

2368 D.
Schwarz

FLAVIA

Kurzarm, V-Ausschnitt, Bindschleife am Kragen, zweilagig vorne und hinten.

Größen:
34 - 54 (UK 6 - 26)



Artikelnummer & Farben:

2369 A.
Weiß

2369 B.
Himmelblau

2369 C.
Rose

2369 D.
Schwarz



FLAVIA 2369 D



FLEXIBILITÄT UND INDIVIDUALITÄT GARANTIERT

Ob in Kombination mit formellen oder lässigeren Modellen, ist die Schluppenbluse der passende Stil für einen modernen, einzigartigen Look.

RAVENNA
2362 B



Knopfverschluss hinten

Rundhalsausschnitt

Abnäher

Halbarm

Regular Fit

Pflegeleicht

Seitenschlitze

SATIN

SATIN 97 % Polyester, 3 % Elasthan / 180 g/m² – Mittleres Gewicht / Pflegeleicht

RAVENNA
REGULAR FIT

Halbarm, Rundhalsausschnitt, Abnäher, Knopfverschluss hinten, Seitenschlitze.

Größen:
34 - 54 (UK 6 - 26)



Artikelnummer
& Farben:

2362 B.
Creme



2362 C.
Grau



2362 E.
Taupe



2362 F.
Gold

RAVENNA
2362 E



RAVENNA
2362 C



RAVENNA 2362 F

**KREIEREN SIE EINEN LOOK,
DER ZU IHRER INDIVIDUALITÄT PASST**

MIRA 2266 D



SASSA 2267 A



STRETCH TOPS

STRETCH TOPS 95 % Viskose, 5 % Elasthan / 200 g/m² – Mittleres Gewicht / Hoher Comfort-Stretch / Pflegeleicht



MIRA
3/4 ARM

Rundhalsausschnitt, Zwillingsnadel-Nähte an Ärmeln und Saum.

Größen:
XSM - 2XL

Artikelnummer & Farben:
2266 A, D



Farben:
A. Weiß
D. Schwarz

SASSA
KURZARM

Rundhalsausschnitt, Zwillingsnadel-Nähte an Ärmeln und Saum.

Größen:
XSM - 2XL

Artikelnummer & Farben:
2267 A, D



STRETCH JENSEITS DER NORM

Diese hochelastischen Modelle wurden für mehr Bewegungsfreiheit entworfen und bieten erstaunliche Funktionalität, Flexibilität und Komfort.

BROOK TAVERNER

SINCE 1912

STRETCH COTTON BLEND COLLECTION

Wir sind begeistert von der positiven Resonanz auf unsere Hemden und Blusen mit Stehkragen! Diese trendigen Styles versprühen einen Hauch von Tradition. Mit dem Fokus auf Komfort und Stil sorgen Hemden und Blusen aus Stretch-Baumwollmischung den ganzen Tag über für einen gepflegten, sauberen Look, sodass sich Ihre Teams auf das Wesentliche konzentrieren können – ein herausragendes Kundenerlebnis.

PEPELINGEWEBE / Seiten 188 - 191 6 MODELLE - BIS ZU 4 FARBEN

ZUSAMMENSETZUNG: 57 % Polyester, 39 % Baumwolle, 4 % Elasthan

GEWICHT: 120 g/m² / Leichtes Gewicht

STRETCH: 21 % Hoher Comfort-Stretch

FARBEN: A. Weiß B. Himmelblau D. Schwarz
A. Weiß mit abgesetzter Stoffbahn auf der Vorderseite
(nur Franca)

PFLEGE: Bei 30 Grad maschinell waschbar / Bügelleicht



120 g/m²
Leichtes
Gewicht



Maschinell
waschbar



STANDARD
100

KOMFORT VON ANFANG AN

Die äußerst leistungsstarke Stretch-Baumwolle verspricht eine schmeichelhafte Passform, ermöglicht aber gleichzeitig uneingeschränkte Bewegungsfreiheit.



VOLTERRA
4571 B



AMELIA
2403 A



Farben:
A. Weiß
B. Himmelblau
D. Schwarz

DEZENT AUFFALLEN

Kombinieren Sie klassische Eleganz mit moderner Raffinesse.

POPELINGEWEBE – STEHKRAGEN

STRETCH COTTON BLEND 57 % Polyester, 39 % Baumwolle, 4 % Elasthan / 120 g/m² – Leichtes Gewicht / 21 % Hoher Comfort-Stretch / Bügelleicht

EIN SOFORTIGER HIT

Traditionelle Looks liegen wieder im Trend und Stehkragen sind da keine Ausnahme.



VOLTERRA
HERREN REGULAR FIT
Stehkragen, langarm,
einfache Manschette.
Größen:
36 - 54 (UK 14.0 - 22.0)
Artikelnummer & Farben:
4571 A, B, D



AMELIA
DAMEN REGULAR FIT
Stehkragen, langarm, einfache
Manschette, Wiener Naht.
Größen:
34 - 52 (UK 6 - 24)
Artikelnummer & Farben:
2403 A, B, D





PISA
7721 D

SLIM FIT



TREVI
2268 B



SOAVE
2269 A



FRANCA
2251 A

POPELINGEWEBE – KLASSISCHER/RUNDER KRAGEN

STRETCH COTTON BLEND 57 % Polyester, 39 % Baumwolle, 4 % Elasthan / 120 g/m² – Leichtes Gewicht / 21 % Hoher Comfort-Stretch / Bügelleicht



PISA
HERREN SLIM FIT

Klassischer Kragen, langarm, 2-Knopf-Manschette, Rückenabnäher.

Größen:
37 - 46 (UK 14.5 - 18.0)

Artikelnummer & Farben:
7721 A, B, D



TREVI
DAMEN REGULAR FIT

Runder Kragen, langarm, verdeckte Knopfleiste, einfache Manschette, Wiener Naht.

Größen:
34 - 52 (UK 6 - 24)

Artikelnummer & Farben:
2268 A, B, D



SOAVE
DAMEN REGULAR FIT

Runder Kragen, kurzarm, verdeckte Knopfleiste, Wiener Naht.

Größen:
34 - 52 (UK 6 - 24)

Artikelnummer & Farben:
2269 A, B, D



FRANCA
DAMEN REGULAR FIT

Abgerundeter Kontrastkragen, langarm, verdeckte Knopfleiste, einfache Manschette.

Größen:
34 - 52 (UK 6 - 24)

Artikelnummer & Farben:
2251 A



Farben:

- A. Weiß mit abgesetzter Stoffbahn auf der Vorderseite (nur Franca)
- A. Weiß
- B. Himmelblau
- D. Schwarz



BROOK TAVERNER

SINCE 1912

COTTON RICH COLLECTION

Eine Familie fester Favoriten – und es ist leicht zu verstehen! Dank einer breiten Auswahl an Farben und Passformen lassen sich diese Modelle leicht kombinieren, um das perfekte Hemd für jeden Körpertyp zu finden. Außerdem umfasst unser Poplin-Angebot neue Doppelmanschetten.

PEPELINGEWEBE - NEUE MODELLE / Seiten 194 - 199

9 MODELLE - BIS ZU 6 FARBEN

ZUSAMMENSETZUNG: 55 % Baumwolle, 45 % Polyester (Recycelt)

GEWICHT: 120 g/m² / Leichtes Gewicht

FARBEN: A. Weiß D. Schwarz E. Himmelblau F. Lila G. Grau H. Marine

PFLEGE: Bei 30 Grad maschinell waschbar / Pflegeleicht

HAHNENTRITTEGEWEBE / Seiten 200 - 201

3 MODELLE - 1 FARBE

ZUSAMMENSETZUNG: 60 % Baumwolle, 40 % Polyester

GEWICHT: 120 g/m² / Leichtes Gewicht

FARBE: B. Blau Hahnentritt

PFLEGE: Bei 30 Grad maschinell waschbar / Pflegeleicht

STREIFEN & WAFFELMUSTER / Seiten 202 - 205

7 MODELLE - BIS ZU 3 FARBEN

ZUSAMMENSETZUNG: 60 % Baumwolle, 40 % Polyester

GEWICHT: 120 g/m² / Leichtes Gewicht

FARBEN:
A. Weiß mit grauen Streifen
C. Himmelblau mit weißen Streifen
A. Weiß Waffelmuster

PFLEGE: Bei 30 Grad maschinell waschbar / Pflegeleicht

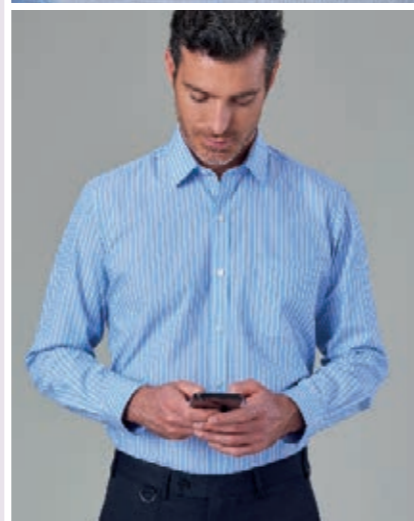

Enthält
45 % recycelte
Materialien



120 g/m²
Leichtes
Gewicht



Maschinell
waschbar



STANDARD
100



STeP

DIE BAUMWOLLE MACHT DEN UNTERSCHIED AUS

Durch das umfassende Angebot an Stilen, Stoffeigenschaften und Auswahlmöglichkeiten ist diese Kollektion mit hohem Baumwollanteil weltweit so beliebt.

NEU



ORIANO
2440 A
LENNO
4786 A

NEU



LENNO
4786 A

NEU



ORIANO
2440 A

NEU

POPELINGEWEBE / DOPPELMANSCHETTE

COTTON RICH 55 % Baumwolle, 45 % Polyester (recycelt) / 120 g/m² – Leichtes Gewicht / Bügelleicht

HOCHWERTIGER SERVICE MIT HOHEM BAUMWOLLANTEIL

Die Modelle aus zuverlässigem Stoff mit hohem Baumwollanteil haben jetzt eine Doppelmanschette, sodass jede Uniform im Servicebereich auf eine neue Stufe der Eleganz gehoben wird.



LENNO
REGULAR FIT / HERREN
Langarm, Doppelmanschette,
Cutaway-Kragen.

Größen:
36 – 51 (UK 14.0 – 20.0)

Artikelnummer & Farben:
4786 A

A



ORIANO
REGULAR FIT / DAMEN
Langarm, Doppelmanschette,
klassischer Kragen.

Größen:
34 – 52 (UK 6 – 24)

Artikelnummer & Farben:
2440 A

A



Farbe:
A. Weiß

SHIRTS & BLOUSES
COTTON RICH

BESTSELLER

ALBA
7640 A

SLIM FIT



KEIN WUNDER, DASS SIE BESTSELLER SIND

- ✓ 9 Mix & Match Modelle für Damen & Herren
- ✓ Enthält 45 % recycelte Materialien
- ✓ Hoher Baumwollanteil für zusätzlichen Komfort
- ✓ Bewährtes, strapazierfähiges Gewebe
- ✓ 120 g/m², Blickdichte garantiert
- ✓ Bügelleicht
- ✓ Breite Größenauswahl

RAPINO
7539 H



ROSELLO
7541 D



POPELINGEWEBE / HERREN

COTTON RICH 55 % Baumwolle, 45 % Polyester (recycelt) / 120 g/m² – Leichtes Gewicht / Bügelleicht



ALBA
SLIM FIT

Langarm, Cutaway-Kragen, Rückenabnäher.

Größen:
36 - 46 (UK 14.0 - 18.0) reguläre Ärmel
39/40 - 51 (UK 15.5 - 20.0) extra lange Ärmel
Nur in Farben A & E erhältlich.

Artikelnummer & Farben:
7640 A, AL, D, E, EL, F, G, H



RAPINO
COMFORT FIT

Langarm, Cutaway-Kragen, Brusttasche.

Größen:
37 - 53 (UK 14.5 - 22.0) reguläre Ärmel
Gr. 53 - 54 nur in Farben A & E erhältlich
39/40 - 51 (UK 15.5 - 20.0) extra lange Ärmel
Nur in Farben A & E erhältlich.

Artikelnummer & Farben:
7539 A, AL, D, E, EL, F, G, H



ROSELLO
COMFORT FIT

Kurzarm, Cutaway-Kragen, Brusttasche.

Größen:
37 - 53 (UK 14.5 - 22.0)
Gr. 53 - 54 nur in Farben A & E erhältlich

Artikelnummer & Farben:
7541 A, D, E, F, G, H



Farben:

- A, AL. Weiß
- D. Schwarz
- E, EL. Himmelblau
- F. Lila
- G. Grau
- H. Marine

PASSEND ZU DAMEN
ORIANO, PARMA,
MODENA, PALENA & PADULI



BESTSELLER

PALENA
2214 A



PADULI
2216 A



Farben:
A. Weiß
D. Schwarz
E. Himmelblau
F. Lila
G. Grau
H. Marine

POPELINGEWEBE / DAMEN

COTTON RICH 55 % Baumwolle, 45 % Polyester (recycelt) / 120 g/m² – Leichtes Gewicht / Bügelleicht



PALENA
REGULAR FIT
Langarm, 2-Knopf-Manschette.

Größen:
32 - 58 (UK 4 - 30)
D. Schwarz: 34 - 52 (UK 4 - 24)

Artikelnummer & Farben:
2214 A, D, E, F



PADULI
REGULAR FIT
Kurzarm, verstellbare Manschette.

Größen:
32 - 58 (UK 4 - 30)
D. Schwarz: 34 - 52 (UK 4 - 24)

Artikelnummer & Farben:
2216 A, D, E, F



PARMA
2295 H



MODENA
2296 G



PASSEND ZU
HERREN LENNO, ALBA, RAPINO & ROSELLO



PARMA
REGULAR FIT
Langarm, einfache Manschette,
verdeckte Knopfleiste bis zum Kragen.

Größen:
34 - 52 (UK 6 - 24)

Artikelnummer & Farben:
2295 A, E, G, H



MODENA
REGULAR FIT
Kurzarm, verdeckte Knopfleiste
bis zum Kragen

Größen:
34 - 52 (UK 6 - 24)

Artikelnummer & Farben:
2296 A, E, G, H





LUGANO
2281 B



NAPOLI
2282 B



MONZA
7755 B

SLIM FIT



Farbe:
B. Blau Hahnentritt

HAHNENTRITTGEWEBE

COTTON RICH 60 % Baumwolle, 40 % Polyester / 120 g/m² – Leichtes Gewicht / Bügelleicht



LUGANO
DAMEN REGULAR FIT

Langarm, einfache Manschette,
verdeckte Knopfleiste bis zum Kragen.

Größen:
34 - 52 (UK 6 - 24)

Artikelnummer & Farben:
2281 B



NAPOLI
DAMEN REGULAR FIT

Kurzarm, verdeckte Knopfleiste
bis zum Kragen.

Größen:
34 - 52 (UK 6 - 24)

Artikelnummer & Farben:
2282 B



MONZA
HERREN SLIM FIT

Langarm, 2-Knopf-Manschette,
Rückenabnäher.

Größen:
36 - 46 (UK 14.0 - 18.0)

Artikelnummer & Farben:
7755 B



ROCCELLA
7542 A
PESCARA
2217 A



RUFINA
7540 C

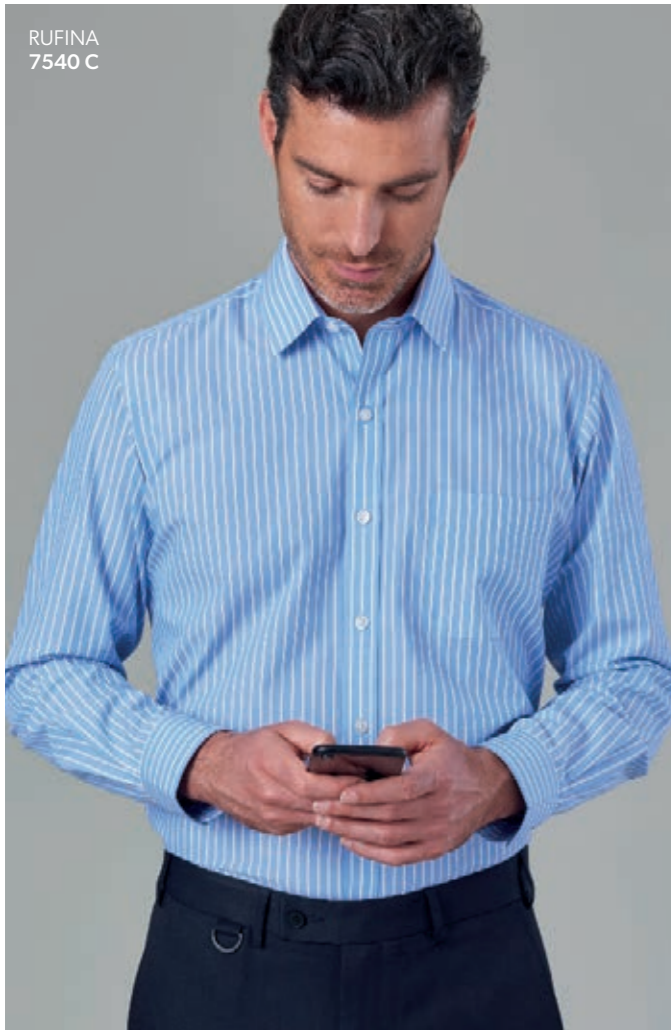

PERANO
2215 C

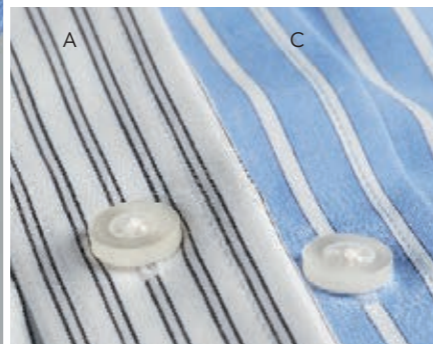

Farben:
A. Weiß mit grauen Streifen
C. Blau mit weißen Streifen

STREIFEN

COTTON RICH 60 % Baumwolle, 40 % Polyester / 120 g/m² – Leichtes Gewicht / Bügelleicht



PERANO
DAMEN REGULAR FIT

Langarm, offener Kragen, versiegelte Nähte, einfache lange Manschette mit 2 Knöpfen.

Größen:
34 - 52 (UK 6 - 24)

Artikelnummer & Farben:
2215 A, C



PESCARA
DAMEN REGULAR FIT

Kurzarm, offener Kragen, versiegelte Nähte, verstellbare Manschette.

Größen:
34 - 52 (UK 6 - 24)

Artikelnummer & Farben:
2217 A, C



RUFINA
HERREN COMFORT FIT

Langarm, Brusttasche, klassischer Kragen, 2-Knopf-Manschette.

Größen:
37 - 51 (UK 14.5 - 20.0)

Artikelnummer & Farben:
7540 A, C



ROCCELLA
HERREN COMFORT FIT

Kurzarm, Brusttasche, klassischer Kragen.

Größen:
37 - 51 (UK 14.5 - 20.0)

Artikelnummer & Farben:
7542 A, C



CAMPANIA
2239 A



LIGURIA
2240 A



MANTOVA
7594 A

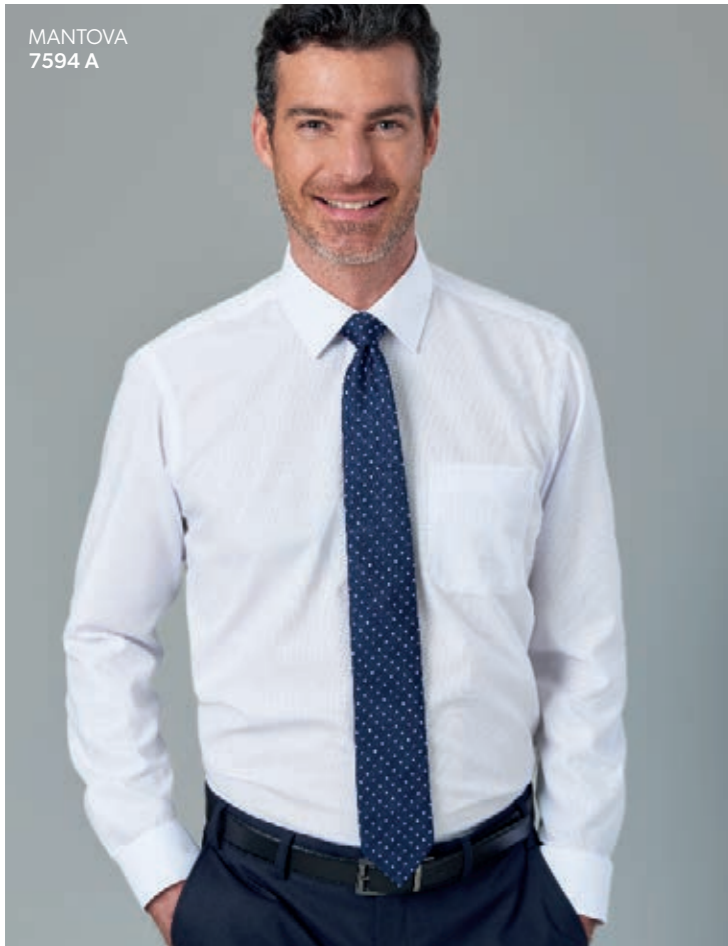

Farbe:
A. Weiß Waffelmuster

WAFFELMUSTER

COTTON RICH 60 % Baumwolle, 40 % Polyester / 120 g/m² – Leichtes Gewicht / Bügelleicht



CAMPANIA
DAMEN REGULAR FIT
Langarm, Knopfleiste bis zum Kragen,
Doppelknopf-Verschluss, lange Manschette.

Größen:
34 - 52 (UK 6 - 24)

Artikelnummer & Farben:
2239 A

A



LIGURIA
DAMEN REGULAR FIT
Kurzarmmanschette mit 2 Knöpfen, Knopfleiste
bis zum Kragen, Doppelknopf-Verschluss.

Größen:
34 - 52 (UK 6 - 24)

Artikelnummer & Farben:
2240 A

A



MANTOVA
HERREN COMFORT FIT
Langarm, Brusttasche, klassischer Kragen,
2-Knopf-Manschette.

Größen:
37 - 51 (UK 14.5 - 20.0)

Artikelnummer & Farben:
7594 A

A

BROOK TAVERNER

SINCE 1912

BUSINESS CASUAL COLLECTION

Diese lässigen und dennoch lebendigen Hemden hinterlassen stets den richtigen Eindruck. Perfekt für jedes Team im Unternehmen: sie lassen sich mit Konfektionsteilen zu einem eleganten, bürotauglichen Ensemble kombinieren oder mit Casuals & Separates zu einem entspannteren Look kombinieren, der im Gastgewerbe gut ankommt.

VICHY-KARO / Seiten 208 - 209

4 MODELLE - 1 FARBE

ZUSAMMENSETZUNG: 60 % Baumwolle, 40 % Polyester

GEWICHT: 125 g/m² / Leichtes Gewicht

FARBEN: A. Blau Vichy Karo

PFLEGE: Bei 30 Grad maschinell waschbar / Bügelleicht

CHAMBRAY / Seiten 210 - 211

2 MODELLE - 1 FARBE

ZUSAMMENSETZUNG: 100 % Baumwolle

GEWICHT: 140 g/m² / Leichtes Gewicht

FARBE: A. Denim

PFLEGE: Bei 30 Grad maschinell waschbar / Bügelleicht

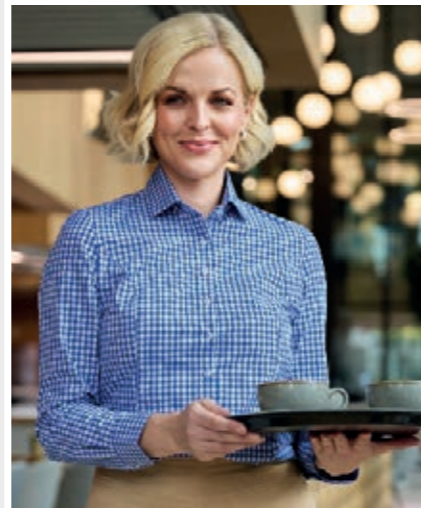

125 g/m²
Leichtes
Gewicht



140 g/m²
Leichtes
Gewicht



Maschinell
waschbar



STANDARD
100



STeP

SIE GARANTIEREN DEN RICHTIGEN EINDRUCK



TULSA
2322 A

MONTANA
7884 A



KANSAS
2321 A



Farbe:
A. Blau Vichy Karo

VICHY-KARO

BUSINESS CASUAL 60 % Baumwolle, 40 % Polyester / 125 g/m² – Leichtes Gewicht / Bügelleicht



MONTANA
HERREN REGULAR FIT

Langarm, Button-Down-Kragen, Karomuster, Brusttasche, Kontrastfaden am Saum.

Größen:
36 - 51 (UK 14.0 - 20.0)

Artikelnummer & Farben:
7884 A



PORTLAND
HERREN REGULAR FIT

Kurzarm, Button-Down-Kragen, Karomuster, Brusttasche, Kontrastfaden am Saum.

Größen:
36 - 51 (UK 14.0 - 20.0)

Artikelnummer & Farben:
7885 A



KANSAS
DAMEN REGULAR FIT

Langarm, Karomuster, Kontrastfaden am Saum.

Größen:
34 - 52 (UK 6 - 24)

Artikelnummer & Farben:
2321 A



TULSA
DAMEN REGULAR FIT

Kurzarm, Karomuster, Kontrastfaden am Saum.

Größen:
34 - 52 (UK 6 - 24)

Artikelnummer & Farben:
2322 A





BANFF
2323 A

JASPER
7886 A

CHAMBRAY

BUSINESS CASUAL 100 % Baumwolle / 140 g/m² – Leichtes Gewicht / Bügelleicht



JASPER HERREN REGULAR FIT

Langarm, Brusttasche mit Knopf,
Kunsthornknöpfe in Kontrastfarbe.

Größen:
36 - 51 (UK 14.0 - 20.0)

Artikelnummer & Farben:
7886 A



BANFF HERREN REGULAR FIT

Langarm, Kunsthornknöpfe
in Kontrastfarbe.

Größen:
34 - 52 (UK 6 - 24)

Artikelnummer & Farben:
2323 A



A. Denim

100 % BAUMWOLLE, 100 % SERVICE

Hemden aus den edelsten und stärksten Fasern,
die Sie niemals enttäuschen werden.

BUSINESS ESSENTIALS COLLECTION

Unsere immer beliebteren Business Essentials entwickeln sich prächtig. Die Kollektion umfasst nun blaue Pilotenhemden für Damen und Herren, und die verwobenen Stoffe versprechen Teams in unterschiedlichsten Branchen hervorragende Leistung, Service und PreisLeistungsverhältnis. Die neue Blau-Farbe bei Pilotenhemden bringt noch mehr Auswahl und Gelegenheiten mit.

Parallel zu unserer Verpflichtung zur Umwelleistung sind alle Modelle aus recyceltem Polyester gefertigt.

POPELINGEWEBE HEMDEN & PILOTENHEMDEN / Seiten 214 - 221

12 MODELLE - BIS ZU 3 FARBEN - NEUE FARBE

ZUSAMMENSETZUNG: 65 % Polyester (recycelt), 35 % Baumwolle

GEWICHT: 115 g/m² / Leichtes Gewicht

FARBEN: A. Weiß B. Blau D. Schwarz

PFLERGE: Bei 30 Grad maschinell waschbar / Bügelleicht



Enthält
65 % recycelte
Materialien



115 g/m²
Leichtes
Gewicht



Maschinell
waschbar



STANDARD
100



STeP

STETS ZU IHREN DIENSTEN

BESTSELLER



JUNO
7742 A



VESTA
7743 B



TITAN
4565 A



VULCAN
7889 A

SLIM FIT

TASCHENLOS
FÜR KLARE LINIEN

Farben:
A. Weiß
B. Blau
D. Schwarz

PASSEND ZU
DAMEN SELENE & EOS

POPELINGEWEBE / HERREN

BUSINESS ESSENTIALS 65 % Polyester (recycelt), 35 % Baumwolle / 115 g/m² – Leichtes Gewicht / Bügelleicht



Enthält
65 % recycelte
Materialien



JUNO
COMFORT FIT

Langarm, klassischer Kragen,
einfache Manschette, Brusttasche.

Größen:
37 - 54 (UK 14.5 - 22.0)

Artikelnummer & Farben:
7742 A, B, D

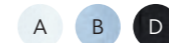

VESTA
COMFORT FIT

Kurzarm, klassischer Kragen,
Brusttasche.

Größen:
37 - 54 (UK 14.5 - 22.0)

Artikelnummer & Farben:
7743 A, B, D

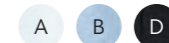

TITAN
COMFORT FIT

Langarm, klassischer Kragen,
einfache Manschette.

Größen:
37 - 54 (UK 14.5 - 22.0)

Artikelnummer & Farben:
4565 A



VULCAN
SLIM FIT

Langarm, klassischer Kragen,
einfache Manschette.

Größen:
36 - 46 (UK 14.0 - 18.0)

Artikelnummer & Farben:
7889 A



BESTSELLER

PASSEND ZU
HERREN TITAN, JUNO, VESTA
& VULCAN

SELENE
2270 B



EOS
2271 A



EOS
2271 D
VESTA
7743 D



POPELINGEWEBE / DAMEN

BUSINESS ESSENTIALS 65 % Polyester (recycelt), 35 % Baumwolle / 115 g/m² – Leichtes Gewicht / Bügelleicht



Enthält
65 % recycelte
Materialien



SELENE
REGULAR FIT

Langarm, klassischer Kragen,
einfache Manschette.

Größen:
32 - 58 (UK 4 - 30)

Artikelnummer & Farben:
2270 A, B, D

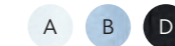

Farben:
A. Weiß
B. Blau
D. Schwarz

EOS
REGULAR FIT

Kurzarm,
klassischer Kragen.

Größen:
32 - 58 (UK 4 - 30)

Artikelnummer & Farben:
2271 A, B, D



UNSERE BUSINESS ESSENTIALS, IHRE ERSTE WAHL!

Unsere Business Essentials sind nicht einfach nur Basiskomponenten.
Diese Modelle bieten hochwertige und zuverlässige Begleiter, wenn es auf einen hervorragenden Service ankommt.

HERMES
7745 A



OLYMPUS
7746 B



ARES
7756 A

SLIM FIT



ORION
7824 A

SLIM FIT



Farben:
A. Weiß
B. Blau

PASSEND ZU
DAMEN ATHENA
& HESTIA

NEUE FARBE

POPELINGEWEBE / HERREN PILOTENHEMDEN

BUSINESS ESSENTIALS 65 % Polyester (recycelt), 35 % Baumwolle / 115 g/m² – Leichtes Gewicht / Bügelleicht



Enthält
65 % recycelte
Materialien



HERMES
COMFORT FIT

Langarm, 2-Knopf-Manschette, Brusttaschen mit Klappen, Stifthalter, Schulterklappen.

Größen:
37 - 54 (UK 14.5 - 22.0)

Artikelnummer & Farben:
7745 A, B

A B



ARES
SLIM FIT

Langarm, 2-Knopf-Manschette, Brusttaschen mit Klappen, Stifthalter, Schulterklappen.

Größen:
36 - 46 (UK 14.0 - 18.0)

Artikelnummer & Farben:
7756 A

A



OLYMPUS
COMFORT FIT

Kurzarm, Brusttaschen mit Klappen, Stifthalter, Schulterklappen.

Größen:
37 - 54 (UK 14.5 - 22.0)

Artikelnummer & Farben:
7746 A, B

A B



ORION
SLIM FIT

Kurzarm, Brusttaschen mit Klappen, Stifthalter, Schulterklappen.

Größen:
36 - 46 (UK 14.0 - 18.0)

Artikelnummer & Farben:
7824 A

A



ATHENA
2394 B

Farben:
A. Weiß
B. Blau

PASSEND ZU
HERREN HERMES, OLYMPUS,
ARES & ORION



HESTIA
2395 A



ATHENA
2394 A
ARES
7756 A

NEUE FARBE

POPELINGEWEBE / DAMEN PILOTENHEMDEN

BUSINESS ESSENTIALS 65 % Polyester (recycelt), 35 % Baumwolle / 115 g/m² – Leichtes Gewicht / Bügelleicht



Enthält
65 % recycelte
Materialien



ATHENA
REGULAR FIT
Langarm, einfache Manschette,
Schulterklappen, 2 Brusttaschen, Stifthalter.

Größen:
32 - 58 (UK 4 - 30)

Artikelnummer & Farben:
2394 A, B

A B



HESTIA
REGULAR FIT
Kurzarm, Schulterklappen,
2 Brusttaschen, Stifthalter.

Größen:
32 - 58 (UK 4 - 30)

Artikelnummer & Farben:
2395 A, B

A B

DENKEN SIE ÜBER LUFTFAHRT HINAUS

Ein Beweis für Stil und Funktionalität. Diese Kleidungsstücke eignen sich ideal für Facility Management, Sicherheit, Lagerteams und andere aktive Rollen und sind so konzipiert, dass sie den Herausforderungen dynamischer Arbeitsumgebungen standhalten.

JERSEY STRETCH COLLECTION

9 MODELLE - 2 PASSFORMEN - BIS ZU 3 FARBEN

Nun eine eigenständige Kollektion für diejenigen, die Komfort und Stil schätzen. Durch sehr dehnbaren Stoff und schicke Linien passen sich Jersey Stretch Modelle dem Träger nahtlos an. Alltäglicher Komfort, ohne auf ein schickes, professionelles Erscheinungsbild zu verzichten.

ZUSAMMENSETZUNG: 67 % Viskose, 29 % Nylon, 4 % Elasthan
95 % Polyester, 5 % Elasthan (Neptune)

GEWICHT: 450 glfm / Mittleres Gewicht
340 glfm / Mittleres Gewicht (Neptune)

STRETCH: 30 % Bi-Stretch
55 % Stretch (Neptune)

FARBEN: A. Marine C. Grau D. Schwarz

PFLEGE: Bei 30 Grad maschinell waschbar

Weitere Infos finden Sie auf Seite 350

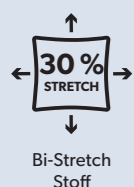

BESONDERS GEEIGNET FÜR:



Hotellerie



Gastro



Front of
House



Housekeeping



Spa &
Wellness



Gebäude-
management



Autobranche



Reisebranche



Vertrieb



Finanz



Management



Retail



Events



Pflege



Schule

SAKKO RORY

SLIM FIT
A. Marine
2-Knopf,
2 aufgesetzte Taschen,
Ziersteppnähte,
einfaches Bündchen
mit Schlitz,
Rückenabnäher.

Größen:

Short: 46 - 54/56
(UK 36 - 44)
Regular: 46 - 62
(UK 36 - 50)
Long: 48 - 54/56
(UK 38 - 44)

Rückenlänge bei Gr.
50R = 73 cm

**Artikelnummer
& Farben:**
4374 A, C, D



**ERLEBEN SIE
KOMFORT
WIE NIE ZUVOR**

Dank des Bi-Stretch-Jersey-Stoffes,
der für maximale Bewegungsfreiheit
entwickelt wurde.

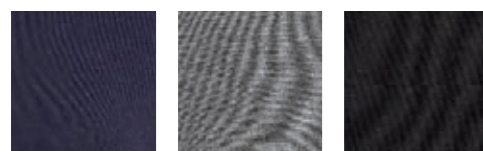
FARBEN:

A. Marine

C. Grau

D. Schwarz

**JERSEY STRETCH / HERREN**

67 % Viskose, 29 % Nylon, 4 % LYCRA® Elasthan / 450 g/m² - Mittleres Gewicht / 30 % Bi-Stretch



JERSEY STRETCH
COLLECTION

HOSE TAURUS

REGULAR FIT
A. Marine

Stretch-Bund, ohne Bundfalte, Seitentaschen,
Gesäßtaschen, Gürtelschlaufen.

Größen:

42 - 58 (UK 28 - 42)
Schrittlängen: 75 cm (S), 80 cm (R), 84 cm (L)
und 91,5 cm mit offenem Saum (W)

Halbe Saumweite bei Gr. 48/50 = 18 cm

Artikelnummer & Farben:
8026 A, D

1 Saumweite

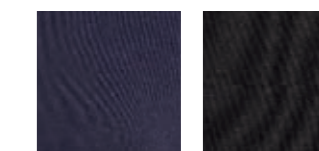
**FARBEN:**

A. Marine

D. Schwarz

BI-STRETCH STOFF

BLAZER LIBRA

SLIM FIT
C. Grau

2-Knopf, 2 aufgesetzte Taschen,
Ziersteppnähte, einfaches Bündchen
mit Schlitz, einfacher Rücken.

Größen:

Short: 36 - 42 (UK 8 - 14)

Regular: 34 - 52 (UK 6 - 24)

Long: 36 - 42 (UK 8 - 14)

Rückenlänge bei Gr.
40R = 60,5 cm

Artikelnummer & Farben:

2379 A, C, D



JERSEY STRETCH / DAMEN

67 % Viskose, 29 % Nylon, 4 % LYCRA® Elasthan / 450 g/m² - Mittleres Gewicht / 30 % Bi-Stretch



JERSEY STRETCH
COLLECTION

BI-STRETCH STOFF

FARBEN:

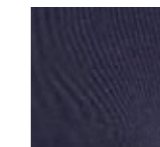

A. Marine

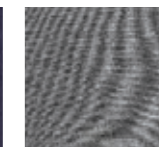

C. Grau

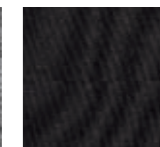

D. Schwarz



BI-STRETCH STOFF



HOSE CERES

SLIM FIT
D. Schwarz

Stretch-Bund, eingenähte Bundfalte, angedeuteter Hosenschlitz, 2 Seitentaschen.

Größen:
34 - 52 (UK 6 - 24)
Schrittlängen: 69 cm (S), 74 cm (R), 79 cm (L), 84 cm (X) und 91,5 cm mit offenem Saum (W)

Halbe Saumweite bei Gr. 40R = 18 cm

Artikelnummer & Farben:
2400 A, D

1 Saumweite

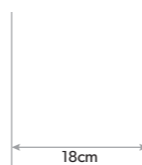

JERSEY STRETCH / DAMEN

67 % Viskose, 29 % Nylon, 4 % LYCRA® Elasthan / 450 glfm - Mittleres Gewicht / 30 % Bi-Stretch



HOSE CAMILA

3/4 CAPRI
D. Schwarz

Mittlere Leibhöhe, Schlupfhose, fixiertes Innenbein mit Schlitz, 2 Seitentaschen, 2 aufgesetzte Gesäßtaschen.

Größen:
Regular: 34 - 52 (UK 6 - 24). Schrittlänge: 66 cm
Long: 34 - 52 (UK 6 - 24). Schrittlänge: 73,5 cm

Artikelnummer & Farben:
2371 A, D

FARBEN:

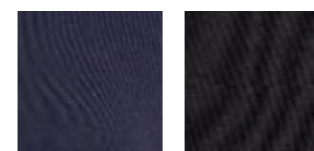

A. Marine

D. Schwarz

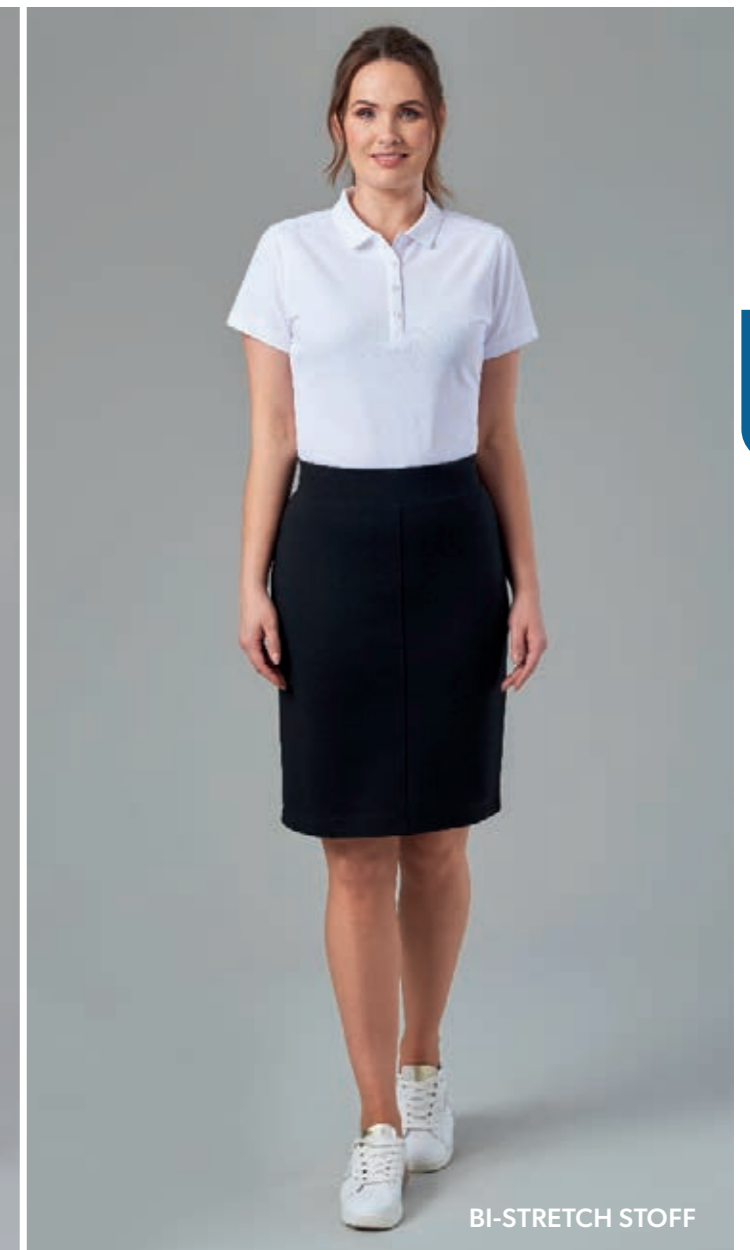

BI-STRETCH STOFF

ROCK LEONA

GERADE
D. Schwarz

Gerader Schlupfrock.

Größen:
Short: 34 - 42 (UK 6 - 14). Länge: 51 cm
Regular: 34 - 52 (UK 6 - 24). Länge: 56 cm

Artikelnummer & Farben:
2370 A, D

SLIM FIT,
CAPRI HOSE
& ROCK

HOHER STRETCH,
HÖHERER KOMFORT,
HÖCHSTE QUALITÄT



KLEID BELINDA

A. Marine

Kurzarm, anliegendes Oberteil mit ausgestelltem Rock, 2 Seitenabnäher, Ziernaht an der Taille, ungefütert, verdeckter Reißverschluss.

Größen:

Regular: 34 - 52 (UK 6 - 24)

Rückenlänge bei Gr. 40R = 100,5 cm

Artikelnummer & Farben:
2380 A, D

BI-STRETCH STOFF

FARBEN:

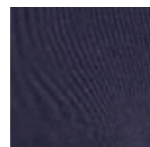

A. Marine

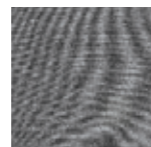

C. Grau
(nur Celeste)



D. Schwarz

JERSEY STRETCH / DAMEN

67 % Viskose, 29 % Nylon, 4 % LYCRA® Elasthan / 450 glfm - Mittleres Gewicht / 30 % Bi-Stretch

95 % Polyester, 5 % LYCRA® Elasthan / 340 glfm - Mittleres Gewicht / 55 % Hoher Comfort-Stretch (Neptune)



Kerbenausschnitt

Reißverschluss
hinten mit
Satindetail

Halbärmel

Breiter
Stretchbund

2 Seitentaschen



Rundhalsausschnitt

Dreiviertelarm

Taille mit
gerafftem
Knotendetail

Schmeichelnde
Passform

Stretchfutter

KLEID CELESTE

D. Schwarz

Kerbenausschnitt, Halbärmel, breiter Stretch-Bund, Seitentaschen, Reißverschluss hinten mittig mit Satindetail.

Größen:

Regular: 34 - 52 (UK 6 - 24)

Rückenlänge bei Gr. 40R = 99,5 cm

Artikelnummer & Farben:
2365 A, C, D

KLEID NEPTUNE

A. Marine

Dreiviertelarm, Rundhalsausschnitt, schmeichelnder Sitz, Taille mit gerafftem Knotendetail, Innenfutter mit Stretch-Anteil.

Größen:

XSM 34 - 36 (UK 6 - 8)

SML 38 - 40 (UK 10 - 12)

MED 42 - 44 (UK 14 - 16)

LGE 46 - 48 (UK 18 - 20)

XLG 50 - 52 (UK 22 - 24)

Rückenlänge bei Gr. SML = 96,5 cm

Artikelnummer & Farben:
2287 A, D

BROOK TAVERNER

SINCE 1912

JERSEY STRETCH / DAMEN



BLAZER LIBRA / Seite 226
SLIM FIT / C. Grau

2-Knopf, 2 aufgesetzte Taschen, Ziersteppnähte, einfaches Bündchen mit Schlitz, einfacher Rücken.

Größen:

Short: 36 - 42 (UK 8 - 14)
Regular: 34 - 52 (UK 6 - 24)
Long: 36 - 42 (UK 8 - 14)

Rückenlänge bei Gr. 40R = 60,5 cm

Artikelnummer & Farben: 2379 A, C, D



KLEID BELINDA / Seite 230
A. Marine

Kurzarm, anliegendes Oberteil mit ausgestelltem Rock, 2 Seitenabnäher, Ziernaht an der Taille, ungefütert, verdeckter Reißverschluss.

Größen:

Regular: 34 - 52 (UK 6 - 24)

Rückenlänge bei Gr. 40R = 100,5 cm

Artikelnummer & Farben: 2380 A, D



HOSE CERES / Seite 228
SLIM FIT / D. Schwarz

Stretch-Bund, eingenähte Bundfalte, angedeuteter Hosenschlitz, 2 Seitentaschen.

Größen:

34 - 52 (UK 6 - 24)
Schrittlängen: 69 cm (S), 74 cm (R),
79 cm (L), 84 cm (X) und 91,5 cm
mit offenem Saum (W)

Halbe Saumweite bei Gr. 40R = 18 cm

Artikelnummer & Farben: 2400 A, D



HOSE CAMILA / Seite 229
3/4 CAPRI / D. Schwarz

Mittlere Leibhöhe, Schlupfhose, fixiertes Innenbein mit Schlitz, 2 Seitentaschen, 2 aufgesetzte Gesäßtaschen.

Größen:

Regular: 34 - 52 (UK 6 - 24).
Schrittlänge: 66 cm
Long: 34 - 52 (UK 6 - 24).
Schrittlänge: 73,5 cm

Artikelnummer & Farben: 2371 A, D



ROCK LEONA / Seite 229
GERADE / A. Marine

Gerader Schlupfrock.

Größen:

Short: 34 - 42 (UK 6 - 14). Länge: 51 cm
Regular: 34 - 52 (UK 6 - 24). Länge: 56 cm

Artikelnummer & Farben: 2370 A, D



KLEID CELESTE / Seite 231
C. Grau

Kerbenausschnitt, Halbärmel, breiter Stretch-Bund, Seitentaschen, Reißverschluss hinten mittig mit Satindetail.

Größen:

Regular: 34 - 52 (UK 6 - 24)

Rückenlänge bei Gr. 40R = 99,5 cm

Artikelnummer & Farben: 2365 A, C, D



KLEID NEPTUNE / Seite 231
A. Marine

Dreiviertelarm, Rundhalsausschnitt, schmeichelnder Sitz, Taille mit gerafftem Knotendetail, Innenfutter mit Stretch-Anteil.

Größen:

XSM 34 - 36 (UK 6 - 8)
SML 38 - 40 (UK 10 - 12)
MED 42 - 44 (UK 14 - 16)
LGE 46 - 48 (UK 18 - 20)
XLG 50 - 52 (UK 22 - 24)

Rückenlänge bei Gr. SML = 96,5 cm

Artikelnummer & Farben: 2287 A, D



JERSEY STRETCH COLLECTION

67 % Viskose, 29 % Nylon, 4 % LYCRA® Elasthan / 450 glfm - Mittleres Gewicht / 30 % Bi-Stretch

95 % Polyester, 5 % LYCRA® Elasthan / 340 glfm - Mittleres Gewicht / 55 % Hoher Comfort-Stretch (Neptune)

JERSEY STRETCH / HERREN



SAKKO RORY / Seite 224
SLIM FIT / A. Marine

2-Knopf, 2 aufgesetzte Taschen, Ziersteppnähte, einfaches Bündchen mit Schlitz, Rückenabnäher.

Größen:

Short: 46 - 54/56 (UK 36 - 44)
Regular: 46 - 62 (UK 36 - 50)
Long: 48 - 54/56 (UK 38 - 44)

Rückenlänge bei Gr. 50R = 73 cm

Artikelnummer & Farben: 4374 A, C, D



HOSE TAURUS / Seite 225
REGULAR FIT / A. Marine

Stretch-Bund, ohne Bundfalte, Seitentaschen, Gesäßtaschen, Gürtelschlaufen.

Größen:

42 - 58 (UK 28 - 42)
Schrittlängen: 75 cm (S), 80 cm (R),
84 cm (L) und 91,5 cm
mit offenem Saum (W)

Halbe Saumweite bei Gr. 48/50 = 18 cm

Artikelnummer & Farben: 8026 A, D

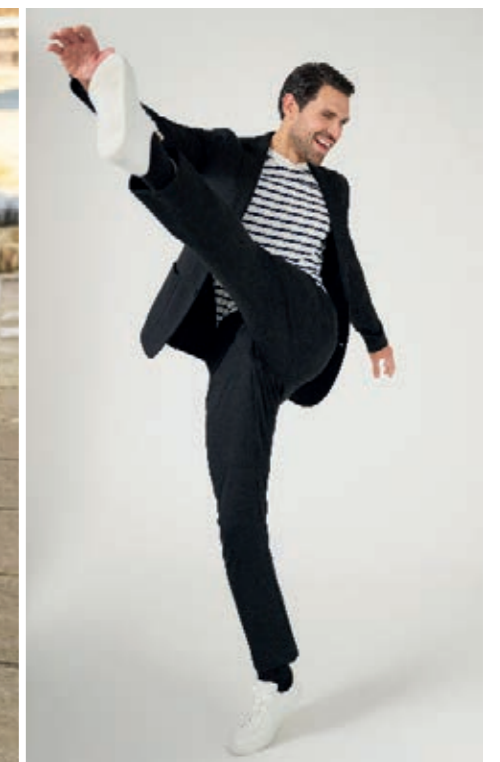

UNSERE JERSEY STRETCH COLLECTION ist in bis zu 3 Farben erhältlich

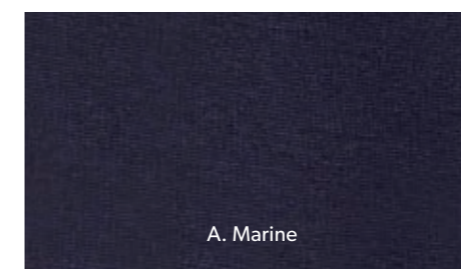

A. Marine



C. Grau

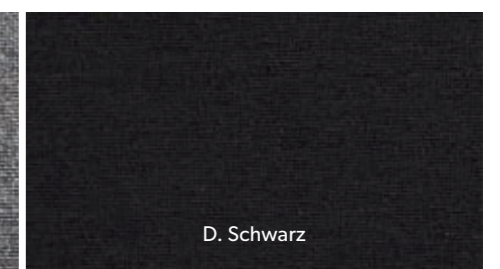

D. Schwarz

AUSSTATTUNG & PFLEGEHINWEISE: Seiten 350 & 351 sehen

BROOK TAVERNER

SINCE 1912



SIGNATURE COLLECTION

10 MODELLE - 2 PASSFORMEN - 2 FARBEN

Der Inbegriff von Corporate-Eleganz und feinsten Schneiderkunst. Hergestellt aus dem feinsten leichten Stoff und gefertigt mit technischen Eigenschaften, garantiert diese Kollektion eine makellose Passform und optimalen Tragekomfort. Dezent Karomuster verleihen jeder Business-Garderobe einen Hauch von Luxus und Design.

ZUSAMMENSETZUNG: 54 % Trevira® Polyester, 44 % Wolle, 2 % LYCRA® Elasthan

GEWICHT: 270 glfm / Leichtes Gewicht

STRETCH: 15 % Hoher Comfort-Stretch

STRAPAZIERFÄHIGKEIT: Martindale-Test > 60.000 Scheuertouren

EIGENSCHAFTEN: Nanobeschichtung

FARBEN: A. Marine Glencheck C. Grau Glencheck

PFLEGE: Bei 30 Grad maschinell waschbar



Hoher
Comfort-Stretch



www.LYCRA.com



STANDARD
100



STeP



NANO
PROTECTED
FABRICS



trevira®

BESONDERS GEEIGNET FÜR:



Management



Finanz



Reisebranche



Hotellerie



Front of
House



Retail



Gebäude-
management



Autobranche

SIGNATURE / HERREN

54 % Trevira® Polyester, 44 % Wolle, 2 % LYCRA® Elasthan / 270 glfm – Leichtes Gewicht / 15 % Hoher Comfort-Stretch



SAKKO CASSINO

SLIM FIT

A. Marine Glencheck

2-Knopf, schmales Revers, Seitenschlitze,
2 Pattentaschen, Bileteltasche, Abnäher
im Vorderteil, 4 Innentaschen.

Größen:

Short: 46 - 54/56 (UK 36 - 44)

Regular: 44 - 62 (UK 34 - 50)

Long: 46 - 54/56 (UK 36 - 44)

Rückenlänge bei Gr.
50R = 75 cm

Artikelnummer & Farben:

3834 A, C

Schmales Revers

Slim Fit

2-Knopf

Hoher
Comfort-Stretch

Seitenschlitze



WESTE BUSO

REGULAR FIT

A. Marine Glencheck

5-Knopf, Stoffrücken, 2 Leistentaschen,
Abnäher im Vorderteil.

Größen:

Regular: 44 - 62 (UK 34 - 50)

Rückenlänge bei Gr.

50R = 62 cm

Artikelnummer & Farben:

1540 A, C



BUSO - Regular Fit
1540 A, C



HOSE CASSINO

SLIM FIT

C. Grau Glencheck

Ohne Bundfalte,
2 Seitentaschen,
1 Gesäßtasche.

Größen:

42 - 62/64 (UK 28 - 46)

Schrittlängen: 75 cm (S),

80 cm (R), 84 cm (L)

und 91,5 cm mit offenem

Saum (W)

Halbe Saumweite bei Gr.

48/50 = 19 cm

Artikelnummer & Farben:

8846 A, C

SIGNATURE / DAMEN

54 % Trevira® Polyester, 44 % Wolle, 2 % LYCRA® Elasthan / 270 glfm – Leichtes Gewicht / 15 % Hoher Comfort-Stretch



BLAZER CALVI
SLIM FIT
A. Marine Glencheck
2-Knopf, abgerundete Front,
2 Paspeltaschen, gerader Rücken,
Innentasche.
Größen:
Short: 34 - 44 (UK 6 - 16)
Regular: 34 - 52 (UK 6 - 24)
Long: 36 - 46 (UK 8 - 18)
Rückenlänge bei Gr.
40R = 55,5 cm
**Artikelnummer
& Farben:**
2331 A, C

Hoher
Comfort-Stoff

2-Knopf

Slim Fit

Gerader Rücken

Abgerundete
Front

2 Innentaschen



BLAZER NOVARA
REGULAR FIT
C. Grau Glencheck
2-Knopf, gebogene Saumlinie,
2 Pattentaschen, Rückenschlitz,
Innentasche.
Größen:
Short: 34 - 44 (UK 6 - 16)
Regular: 34 - 52 (UK 6 - 24)
Long: 36 - 46 (UK 8 - 18)
Rückenlänge bei Gr.
40R = 63 cm
Artikelnummer & Farben:
2330 A, C

SIGNATURE
COLLECTION

**ERTSKLASSIGE
SCHNEIDEREI,
EINZIGARTIGE
HANDWERKSKUNST**



CALVI - Slim Fit
2331 A, C



NOVARA - Regular Fit
2330 A, C

KLEID DIAMANTE

A. Marine Glencheck

Kappärmel, Gehschlitz,
Innenfutter mit Stretch-Anteil,
Seitennähte, Reißverschluss
mit Knopf-Schlaufe.

Größen:

Regular: 34 - 52 (UK 6 - 24)

Long: 36 - 46 (UK 8 - 18)

Rückenlänge bei Gr.
40R = 97 cm

Artikelnummer & Farben:

2335 A, C

V-Ausschnitt

Kurzarm

Tailienabnäher

Stretchfutter

Gehschlitz



SICH
SELBSTBEWUSST
KLEIDEN

SIGNATURE / DAMEN

54 % Trevira® Polyester, 44 % Wolle, 2 % LYCRA® Elasthan / 270 g/mf – Leichtes Gewicht / 15 % Hoher Comfort-Stretch



WESTE SCAPOLI

REGULAR FIT

C. Grau Glencheck

4-Knopf, Stoffrücken,
2 Leistentaschen,
Rückenschlitz.

Größen:

Long: 34 - 52 (UK 6 - 24)

Rückenlänge bei Gr.
40L = 51 cm

Artikelnummer & Farben:

2334 A, C



SCAPOLI - Regular Fit
2334 A, C

ROCK NUMANA

GERADE

C. Grau Glencheck

Verdeckter Reißverschluss
hinten, Gehschlitz, Formbund,
Innenfutter mit Stretch-Anteil.

Größen:

Regular: 34 - 52 (UK 6 - 24) Länge: 56 cm

Long: 36 - 46 (UK 8 - 18) Länge: 63,5 cm

Artikelnummer & Farben:

2333 A, C



SIGNATURE
COLLECTION

DEZENTE KAROMUSTER VERSTRÖMEN LUXUS

HOSE TORINO

SLIM FIT

A. Marine Glencheck

Mittlere Leibhöhe, 2 Seitentaschen,
angedeutete Gesäßtaschen,
Knopf- Haken- & Reißverschluss.

Größen:

34 - 52 (UK 6 - 24)

Schrittlängen: 69 cm (S), 74 cm (R),
79 cm (L), 84 cm (X) und 91,5 cm
mit offenem Saum (W)

Halbe Saumweite bei Gr.40R = 16 cm

Artikelnummer & Farben:

2345 A, C

Mittlere Leibhöhe, Vorderhäkchen

2 Seitentaschen

Angedeutete Gesäßtaschen

Slim Fit

Erhältlich in 4 Schrittlängen
und ungesäumt



SIGNATURE / DAMEN

54 % Trevira® Polyester, 44 % Wolle, 2 % LYCRA® Elasthan / 270 g/m² – Leichtes Gewicht / 15 % Hoher Comfort-Stretch



HOSE GENOA

REGULAR FIT

C. Grau Glencheck

Mittlere Leibhöhe, 2 Seitentaschen,
angedeutete Gesäßtaschen,
Knopf- Haken- & Reißverschluss.

Größen:

34 - 52 (UK 6 - 24)

Schrittlängen: 69 cm (S), 74 cm (R),
79 cm (L), 84 cm (X) und 91,5 cm
mit offenem Saum (W)

Saumweite bei Gr.40R = 21 cm

Artikelnummer & Farben:

2332 A, C

SLIM &
REGULAR FIT

2 Saumweiten

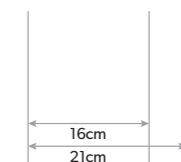

BROOK TAVERNER

SINCE 1912

SIGNATURE / DAMEN



BLAZER CALVI / Seite 238
SLIM FIT / C. Grau Glencheck

2-Knopf, abgerundete Front,
2 Paspeltaschen, gerader Rücken,
Innentasche.

Größen:

Short: 34 - 44 (UK 6 - 16)
Regular: 34 - 52 (UK 6 - 24)
Long: 36 - 46 (UK 8 - 18)

Rückenlänge bei Gr. 40R = 55,5 cm

Artikelnummer & Farben: 2331 A, C



ROCK NUMANA / Seite 241
GERADE / C. Grau Glencheck

Verdeckter Reißverschluss hinten,
Gehschlitz, Formbund, Innenfutter
mit Stretch-Anteil.

Größen:

Regular: 34 - 52 (UK 6 - 24) Länge: 56 cm
Long: 36 - 46 (UK 8 - 18) Länge: 63,5 cm

Artikelnummer & Farben: 2333 A, C



BLAZER NOVARA / Seite 239
REGULAR FIT / A. Marine Glencheck

2-Knopf, gebogene Saumlinie,
2 Pattentaschen, Rückenschlitz,
Innentasche.

Größen:

Short: 34 - 44 (UK 6 - 16)
Regular: 34 - 52 (UK 6 - 24)
Long: 36 - 46 (UK 8 - 18)

Rückenlänge bei Gr. 40R = 63 cm

Artikelnummer & Farben: 2330 A, C



HOSE TORINO / Seite 242
SLIM FIT / A. Marine Glencheck

Mittlere Leibhöhe, 2 Seitentaschen,
angedeutete Gesäßtaschen,
Knopf-Haken- & Reißverschluss.

Größen:

34 - 52 (UK 6 - 24)
Schrittlängen: 69 cm (S), 74 cm (R),
79 cm (L), 84 cm (X) und 91,5 cm
mit offenem Saum (W)

Halbe Saumweite bei Gr.40R = 16 cm

Artikelnummer & Farben: 2345 A, C



WESTE SCAPOLI / Seite 241
REGULAR FIT / A. Marine Glencheck

4-Knopf, Stoffrücken, 2 Leistentaschen,
Rückenschlitz.

Größen:

Long: 34 - 52 (UK 6 - 24)

Rückenlänge bei Gr. 40L = 51 cm

Artikelnummer & Farben: 2334 A, C



HOSE GENOA / Seite 243
REGULAR FIT / C. Grau Glencheck

Mittlere Leibhöhe, 2 Seitentaschen,
angedeutete Gesäßtaschen,
Knopf-Haken- & Reißverschluss.

Größen:

34 - 52 (UK 6 - 24)
Schrittlängen: 69 cm (S), 74 cm (R),
79 cm (L), 84 cm (X) und 91,5 cm
mit offenem Saum (W)

Saumweite bei Gr.40R = 21 cm

Artikelnummer & Farben: 2332 A, C



KLEID DIAMANTE / Seite 240
C. Grau Glencheck

Kappärmel, Gehschlitz, Innenfutter
mit Stretch-Anteil, Seitennähte,
Reißverschluss mit Knopf-Schleufe.

Größen:

Regular: 34 - 52 (UK 6 - 24)
Long: 36 - 46 (UK 8 - 18)

Rückenlänge bei Gr. 40R = 97 cm

Artikelnummer & Farben: 2335 A, C



SIGNATURE COLLECTION

54 % Trevira® Polyester, 44 % Wolle, 2 % LYCRA® Elasthan / 270 g/m² – Leichtes Gewicht / 15 % Hoher Comfort-Stretch

SIGNATURE / HERREN



SAKKO CASSINO / Seite 236
SLIM FIT / C. Grau Glencheck

2-Knopf, schmales Revers, Seitenschlitze,
2 Pattentaschen, Billetttasche, Abnäher
im Vorderteil, 4 Innentaschen.

Größen:

Short: 46 - 54/56 (UK 36 - 44)
Regular: 44 - 62 (UK 34 - 50)
Long: 46 - 54/56 (UK 36 - 44)

Rückenlänge bei Gr. 50R = 75 cm

Artikelnummer & Farben: 3834 A, C



HOSE CASSINO / Seite 237
SLIM FIT / C. Grau Glencheck

Ohne Bundfalte, 2 Seitentaschen,
1 Gesäßtasche.

Größen:

42 - 62/64 (UK 28 - 46)
Schrittlängen: 75 cm (S), 80 cm (R),
84 cm (L) und 91,5 cm
mit offenem Saum (W)

Halbe Saumweite bei Gr.48/50 = 19 cm

Artikelnummer & Farben: 8846 A, C



WESTE BUSSO / Seite 237
REGULAR FIT / A. Marine Glencheck

5-Knopf, Stoffrücken, 2 Leistentaschen,
Abnäher im Vorderteil.

Größen:

Regular: 44 - 62 (UK 34 - 50)

Rückenlänge bei Gr. 50R = 62 cm

Artikelnummer & Farben: 1540 A, C



UNSERE SIGNATURE COLLECTION ist in 2 Farben erhältlich



A. Marine Glencheck

C. Grau Glencheck

AUSSTATTUNG & PFLEGEHINWEISE: Seiten 350 & 351 sehen

SOPHISTICATED COLLECTION - NEUES MODELL

19 MODELLE - 3 PASSFORMEN - BIS ZU 6 FARBEN

Als unsere meistverkaufte Kollektion verkörpert Sophisticated herausragendes Design und Handwerkskunst und bietet höchste Qualität in unserer breitesten Auswahl an Modellen, Passformen, Farben und Größen. Diese bewährte Kollektion vereint zeitlose Eleganz mit außergewöhnlicher Haltbarkeit. 2026 kommt die trendgerechte „Bella“: eine Damenhose mit hoher Taille und ausgestelltem Bein, die sich zu einem echten Highlight entwickeln wird.

ZUSAMMENSETZUNG: 54 % Trevira® Polyester, 44 % Wolle, 2 % LYCRA® Elasthan

GEWICHT: 270 glfm / Leichtes Gewicht

STRETCH: 15 % Hoher Comfort-Stretch

STRAPAZIERFÄHIGKEIT: Martindale-Test > 60.000 Scheuertouren

EIGENSCHAFTEN: Nanobeschichtung

FARBEN:
A. Marine C. Anthrazit D. Schwarz
F. Anthrazit Gestreift G. Hellgrau
H. Mittelblau

PFLEGE: Bei 30 Grad maschinell waschbar

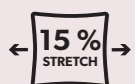

Hoher
Comfort-Stretch



www.LYCRA.com



STANDARD
100



STeP



NANO
PROTECTED
FABRICS



trevira®



BESONDERS GEEIGNET FÜR:



Management



Finanz



Reisebranche



Hotellerie



Front of
House



Retail



Gebäude-
management



Autobranche

SOPHISTICATED / HERREN

54 % Trevira® Polyester, 44 % Wolle, 2 % LYCRA® Elasthan / 270 g/m² – Leichtes Gewicht / 15 % Hoher Comfort-Stretch



SAKKO CASSINO

SLIM FIT

C. Anthrazit

2-Knopf, schmales Revers,
2 Seitenschlitze, 2 Pattentaschen,
Billettasche, Abnäher im Vorderteil,
4 Innentaschen.

Größen:

Short: 44 - 54/56 (UK 34 - 44)

Regular: 44 - 58 (UK 34 - 46)

Long: 44 - 54/56 (UK 34 - 44)

Rückenlänge bei Gr.

50R = 75 cm

Artikelnummer & Farben:

5985 A, C, D, G, H

Dekorativer
Sattelstich

Schmales Revers

Billettasche

2-Knopf

Slim Fit

Seitenschlitze

DURCHDACHT
BIS INS DETAIL

NEUE GRÖSSEN

SAKKO AVALINO

REGULAR FIT

A. Marine

2-Knopf, 2 Seitenschlitze,
2 Pattentaschen, Abnäher im
Vorderteil, 4 Innentaschen.

Größen:

Short: 46 - 60 (UK 36 - 48)

Regular: 44 - 72 (UK 34 - 60)

Long: 44 - 60 (UK 34 - 48)

Breiterer Größenlauf

Größen 44R - 72R nur in Unifarben erhältlich.

Andere Farben in Gr. 46R - 64R erhältlich.

Gr. 44L & 46L sind nur in Farbe A erhältlich.

Rückenlänge bei Gr.

50R = 77 cm

Artikelnummer & Farben:

5647 A, C, D, F, G, H



SOPHISTICATED
COLLECTION



WESTE BUSSO

REGULAR FIT

A. Marine

5-Knopf, Stoffrücken,
2 Leistentaschen,
Abnäher im Vorderteil.

Größen:

Regular: 44 - 68 (UK 34 - 56)

Größen 64 - 68 nur in Farben A, C, D erhältlich.

Größen 44 nur in Unifarben erhältlich.

Rückenlänge bei Gr.

50R = 62 cm

Artikelnummer & Farben:

1074 A, C, D, F, G, H



BESTSELLER

HOSE AVALINO

REGULAR FIT

A. Marine

Ohne Bundfalte,
2 Seitentaschen,
1 Gesäßtasche.

Größen:

38 - 70 (UK 24 - 52)

Schrittlängen: 75 cm (S), 80 cm (R), 84 cm (L)
und 91,5 cm mit offenem Saum (W)

Gr. 38 & 40 nur in Farbe A erhältlich.

Gr. 62 - 70 nur in Unifarben erhältlich.

Gr. 66 - 70 nur in Farben G & H erhältlich.

Halbe Saumweite bei Gr.

48/50 = 21 cm

Artikelnummer & Farben:

8387 A, C, D, F, G, H

2 Seitentaschen

1 Gesäßtasche

Ohne Bundfalte

Regular Fit

Erhältlich in 3 Schrittlängen
und ungesäumt

**BESTSELLER,
DIE FÜR SICH
SPRECHEN**

SOPHISTICATED / HERREN

54 % Trevira® Polyester, 44 % Wolle, 2 % LYCRA® Elasthan / 270 g/lfm – Leichtes Gewicht / 15 % Hoher Comfort-Stretch



HOSE CASSINO

SLIM FIT

G. Hellgrau

Ohne Bundfalte, 2 Seitentaschen, 1 Gesäßtasche.

Größen:

42 - 56 (UK 28 - 40)

Schrittlängen: 75 cm (S), 80 cm (R), 84 cm (L)
und 91,5 cm mit offenem Saum (W)

Halbe Saumweite bei Gr.

48/50 = 19 cm

Artikelnummer & Farben:

8655 A, C, D, G, H

HOSE IMOLA

COMFORT FIT

C. Anthrazit

Bundfalte, 2 Seitentaschen, 1 Gesäßtasche.

Größen:

42 - 70 (UK 28 - 52)

Schrittlängen: 75 cm (S), 80 cm (R), 84 cm (L)
und 91,5 cm mit offenem Saum (W)

Halbe Saumweite bei Gr.

48/50 = 22 cm

Artikelnummer & Farben:

8314 A, C, D

SLIM, REGULAR &
COMFORT FIT
HOSEN

3 Saumweiten

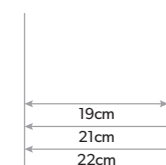

SOPHISTICATED
COLLECTION

SOPHISTICATED / DAMEN

54 % Trevira® Polyester, 44 % Wolle, 2 % LYCRA® Elasthan / 270 glfm – Leichtes Gewicht / 15 % Hoher Comfort-Stretch

BLAZER ROSA

REGULAR FIT
C. Anthrazit

Kragenloses Styling mit abgerundeten
Schlitzen, 2 Innentaschen, abgerundete
Vorder- und Rückennähte.

Größen:

Short: 34 - 44 (UK 6 - 16)
Regular: 34 - 52 (UK 6 - 24)
Long: 34 - 46 (UK 6 - 18)

Rückenlänge bei Gr.
40R = 50 cm

Artikelnummer & Farben:
2353 A, C, D, H

Kragenloses
Styling

Regular Fit

Abgerundeter
Saum

Hoher
Comfort-Stretch

2 Innentaschen

BLAZER NOVARA

REGULAR FIT
H. Mittelblau

2-Knopf, gebogene Saumlinie,
2 Pattentaschen, Rückenschlitz,
Innentasche.

Größen:

Short: 34 - 46 (UK 6 - 18)
Regular: 32 - 52 (UK 4 - 24)
Long: 36 - 46 (UK 8 - 18)

Gr. 46S nur in Unifarben erhältlich.
Gr. 32R nur in Unifarben erhältlich.

Rückenlänge bei Gr.
40R = 63 cm

Artikelnummer & Farben:
2222 A, C, D, F, G, H



ENTDECKEN SIE EUROPAS PREMIUMKOLLEKTION

Mit leichtem europäischem Gewebe in
Kombination mit überlegenen technischen
Eigenschaften ist es kein Wunder, dass
„Sophisticated“ nach wie vor ein absoluter
Favorit ist.



ROSA - Regular Fit
2353 A, C, D, H



NOVARA - Regular Fit
2222 A, C, D, F, G, H

BLAZER CALVI

SLIM FIT
D. Schwarz

2-Knopf, abgerundete Front,
2 Paspeltaschen, gerader Rücken,
Innentasche.

Größen:

Short: 34 - 44 (UK 6 - 16)

Regular: 32 - 52 (UK 4 - 24)

Long: 34 - 46 (UK 6 - 18)

Rückenlänge bei Gr.
40R = 55,5 cm

Artikelnummer & Farben:

2252 A, C, D, G, H



Slim Fit

2-Knopf

Gerader Rücken

Abgerundete Front



CALVI - Slim Fit
2252 A, C, D, G, H

**SOPHISTICATED:
IHRE PREMIUM-AUSWAHL**

SOPHISTICATED / DAMEN

54 % Trevira® Polyester, 44 % Wolle, 2 % LYCRA® Elasthan / 270 g/m² – Leichtes Gewicht / 15 % Hoher Comfort-Stretch



BLAZER OPERA

COMFORT FIT

A. Marine

2-Knopf, 2 Paspeltaschen, Innentasche, Rückenschlitz.

Größen:

Short: 34 - 44 (UK 6 - 16)

Regular: 34 - 52 (UK 6 - 24)

Long: 38 - 52 (UK 10 - 24)

Rückenlänge bei Gr.

40R = 65,5 cm

Artikelnummer & Farben:

2250 A, C, D



OPERA - Comfort Fit
2250 A, C, D

WESTE SCAPOLI

REGULAR FIT

G. Hellgrau

4-Knopf, Stoffrücken,
2 Leistentaschen,
Rückenschlitz.

Größen:

Long: 34 - 52 (UK 6 - 24)

Rückenlänge bei Gr.

40L = 51 cm

Artikelnummer & Farben:

2200 A, C, D, F, G, H



SCAPOLI - Regular Fit
2200 A, C, D, F, G, H



SOPHISTICATED
COLLECTION

NEU

CIAO BELLA!

Begrüßen Sie BELLA: sehr schmeichelhaft, mühelos elegant.

- Hohe Leibhöhe
- Gürtelschlaufen
- Reißverschluss mit Haken und Riegel
- 2 Seitentaschen
- 2 Gesäßtaschen

Erhältlich in 4 Schrittlängen und ungesäumt

Breites Bein



HOSE BELLA WEITES BEIN C. Anthrazit

Hohe Taille, Reißverschluss mit Haken & Riegel, Gürtelschlaufen, 2 Seitentaschen, 2 Gesäßtaschen.

Größen:
34 - 52 (UK 6 - 24)
Schrittlängen: 69 cm (S), 74 cm (R), 79 cm (L), 84 cm (X) und 91,5 cm mit offenem Saum (W)
Halbe Saumweite bei Gr. 40R = 31 cm

Artikelnummer & Farben:
2435 A, C, D, H

4 Saumweiten

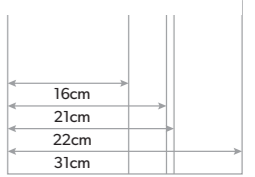

SOPHISTICATED / DAMEN

54 % Trevira® Polyester, 44 % Wolle, 2 % LYCRA® Elasthan / 270 glfm – Leichtes Gewicht / 15 % Hoher Comfort-Stretch

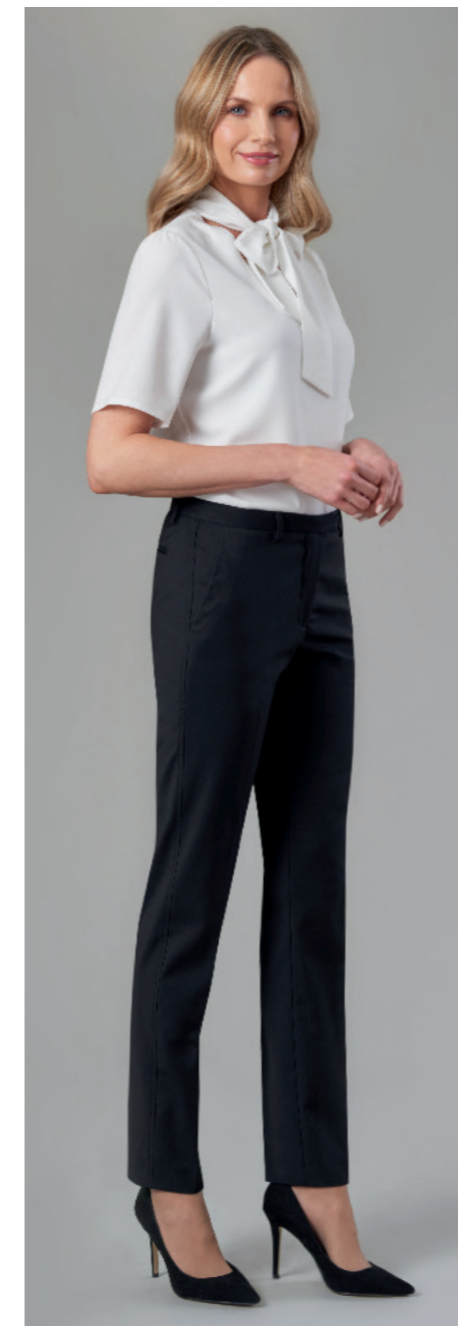

HOSE TORINO SLIM FIT D. Schwarz

Mittlere Leibhöhe, 2 Seitentaschen, angedeutete Gesäßtaschen, Knopf- Haken- & Reißverschluss.

Größen:
32 - 52 (UK 4 - 24)
Schrittlängen: 69 cm (S), 74 cm (R), 79 cm (L), 84 cm (X) und 91,5 cm mit offenem Saum (W)
Halbe Saumweite bei Gr. 40R = 16 cm

Artikelnummer & Farben:
2294 A, C, D, G, H



BESTSELLER

HOSE GENOA REGULAR FIT G. Hellgrau

Mittlere Leibhöhe, 2 Seitentaschen, angedeutete Gesäßtaschen, Knopf- Haken- & Reißverschluss.

Größen:
32 - 52 (UK 4 - 24)
Schrittlängen: 69 cm (S), 74 cm (R), 79 cm (L), 84 cm (X) und 91,5 cm mit offenem Saum (W)
Gr.32 nur in Unifarben erhältlich.
Halbe Saumweite bei Gr. 40R = 21 cm

Artikelnummer & Farben:
2234 A, C, D, F, G, H

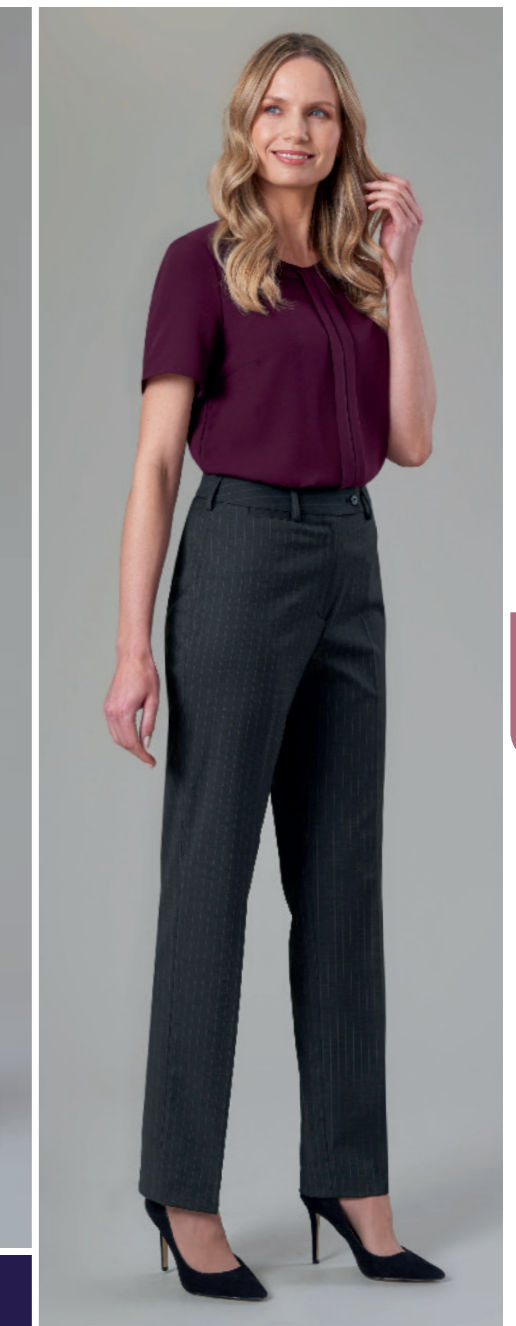

HOSE VARESE COMFORT FIT F. Anthrazit Gestreift

Hohe Leibhöhe, 1-Knopf-Verschluss, 1 Leistentasche.

Größen:
30 - 52 (UK 2 - 24)
Schrittlängen: 69 cm (S), 74 cm (R), 79 cm (L), 84 cm (X) und 91,5 cm mit offenem Saum (W)
Gr. 30 - 32 nur in Farbe A erhältlich.
Halbe Saumweite bei Gr. 40R = 22 cm

Artikelnummer & Farben:
2109 A, C, D, F

SOPHISTICATED COLLECTION

SLIM, REGULAR & COMFORT FIT

SOPHISTICATED / DAMEN

54 % Trevira® Polyester, 44 % Wolle, 2 % LYCRA® Elasthan / 270 glfm – Leichtes Gewicht / 15 % Hoher Comfort-Stretch



ROCK EMPOLI

A-LINIE
C. Anthrazit

Verdeckter Reißverschluss hinten,
Rückenschlitz, 2 Seitentaschen,
2 Knöpfe am Bund, Rückenabnäher.

Größen:
Regular: 34 - 52 (UK 6 - 24) Länge: 56 cm
Long: 36 - 46 (UK 8 - 18) Länge: 63,5 cm

Artikelnummer & Farben:
2351 A, C, D, H

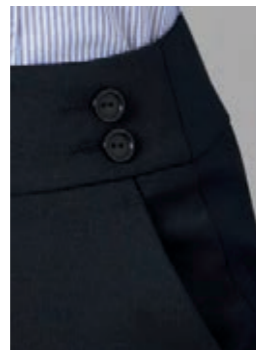

ROCK NUMANA

GERADE
H. Mittelblau

Verdeckter Reißverschluss hinten,
Gehschlitz, Formbund, Innenfutter
mit Stretch-Anteil.

Größen:
Regular: 30 - 52 (UK 2 - 24) Länge: 56 cm
Long: 36 - 52 (UK 8 - 24) Länge: 63,5 cm

Gr. 30R nur in Farbe A erhältlich.
Gr. 32R nur in Unifarben erhältlich.

Artikelnummer & Farben:
2224 A, C, D, F, G, H



KLEID TERAMO

G. Hellgrau

Kurzarm, Teilungsnähte,
Rückenschlitz, Innenfutter
mit Stretch-Anteil.

Größen:
Regular: 34 - 52 (UK 6 - 24)
Long: 36 - 48 (UK 8 - 20)
Rückenlänge bei Gr.
40R = 97 cm

Artikelnummer & Farben:
2289 A, C, D, G, H

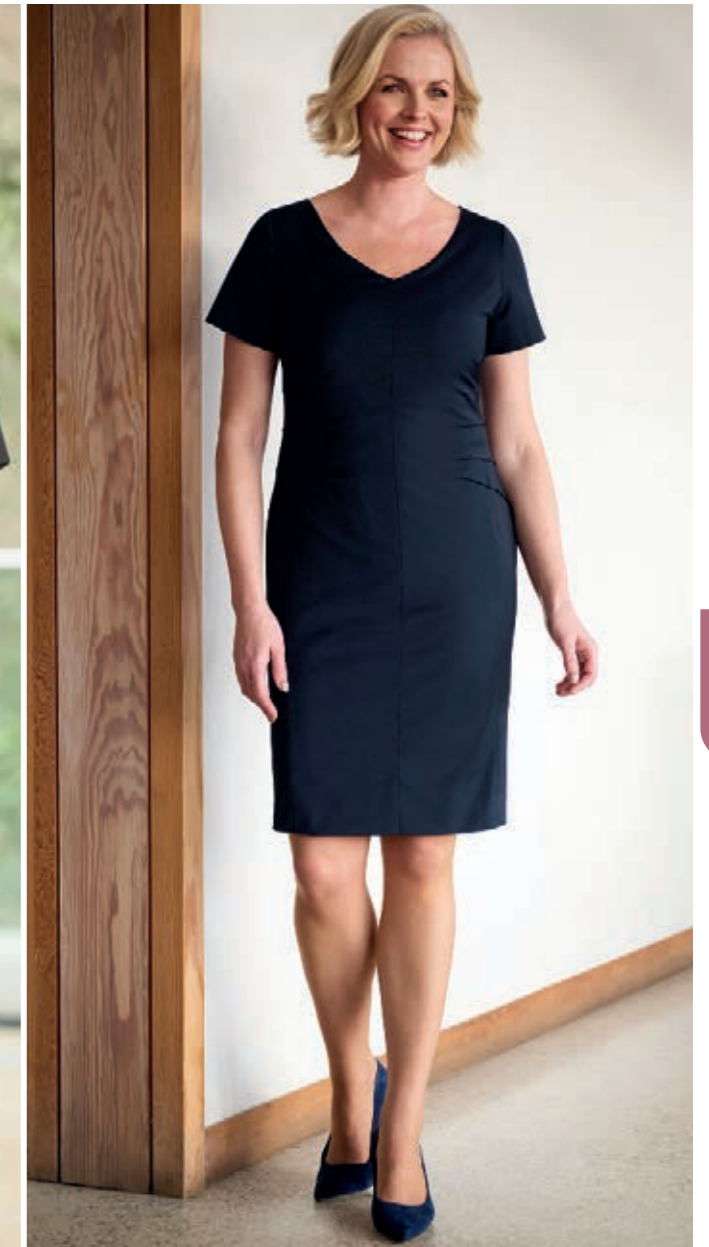

KLEID MARINO

A. Marine

Kurzarm, Rückenschlitz, Innenfutter mit Stretch-Anteil,
Seitennähte, verdeckter Reißverschluss hinten.

Größen:
Regular: 34 - 52 (UK 6 - 24)
Long: 36 - 48 (UK 8 - 20)

Rückenlänge bei Gr.
40R = 97 cm

Artikelnummer & Farben:
2354 A, C, D, H

**EINEN BLEIBENDEN
EINDRUCK
HINTERLASSEN**

Schmeichelnde Passform, toller Stil.

SOPHISTICATED / DAMEN



BLAZER ROSA / Seite 252
REGULAR FIT / A. Marine

Kragenloses Styling mit abgerundetem Schlitz, 2 Innentaschen, abgerundete Vorder- und Rückennähte.

Größen:

Short: 34 - 44 (UK 6 - 16)
Regular: 34 - 52 (UK 6 - 24)
Long: 34 - 46 (UK 6 - 18)

Rückenlänge bei Gr. 40R = 50 cm

Artikelnummer & Farben:
2353 A, C, D, H



HOSE BELLA - NEU / Seite 256
WEITES BEIN / D. Schwarz

Hohe Taille, Reißverschluss mit Haken & Riegel, Gürtelschlaufen, 2 Gesäßtaschen.

Größen:

34 - 52 (UK 6 - 24)
Schrittlängen: 69 cm (S), 74 cm (R), 79 cm (L), 84 cm (X) und 91,5 cm mit offenem Saum (W)

Halbe Saumweite bei Gr. 40R = 31 cm

Artikelnummer & Farben:
2435 A, C, D, H



BLAZER CALVI / Seite 254
SLIM FIT / C. Anthrazit

2-Knopf, abgerundete Front, 2 Paspeltaschen, gerader Rücken, Innentasche.

Größen:

Short: 34 - 44 (UK 6 - 16)
Regular: 32 - 52 (UK 4 - 24)
Long: 34 - 46 (UK 6 - 18)

Rückenlänge bei Gr. 40R = 55,5 cm

Artikelnummer & Farben:
2252 A, C, D, G, H



HOSE TORINO / Seite 257
SLIM FIT / D. Schwarz

Mittlere Leibhöhe, 2 Seitentaschen, angedeutete Gesäßtaschen, Knopf-Haken- & Reißverschluss.

Größen:

34 - 52 (UK 6 - 24)
Schrittlängen: 69 cm (S), 74 cm (R), 79 cm (L), 84 cm (X) und 91,5 cm mit offenem Saum (W)

Halbe Saumweite bei Gr. 40R = 16 cm

Artikelnummer & Farben:
2294 A, C, D, G, H



BLAZER NOVARA / Seite 253
REGULAR FIT / H. Mittelblau

2-Knopf, gebogene Saumlinie, 2 Pattentaschen, Rückenschlitz, Innentasche.

Größen:

Short: 34 - 46 (UK 6 - 18)
Regular: 32 - 52 (UK 4 - 24)
Long: 36 - 46 (UK 8 - 18)

Gr. 46S nur in Unifarben erhältlich.
Gr. 32R nur in Unifarben erhältlich.

Rückenlänge bei Gr. 40R = 63 cm

Artikelnummer & Farben:
2222 A, C, D, F, G, H



HOSE GENOVA / Seite 257
REGULAR FIT / H. Mittelblau

Mittlere Leibhöhe, 2 Seitentaschen, angedeutete Gesäßtaschen, Knopf-Haken- & Reißverschluss.

Größen:

32 - 52 (UK 4 - 24)
Schrittlängen: 69 cm (S), 74 cm (R), 79 cm (L), 84 cm (X) und 91,5 cm mit offenem Saum (W)

Gr.32 nur in Unifarben erhältlich.

Halbe Saumweite bei Gr. 40R = 21 cm

Artikelnummer & Farben:
2234 A, C, D, F, G, H



BLAZER OPERA / Seite 255
COMFORT FIT / C. Anthrazit

2-Knopf, 2 Pattentaschen, Innentasche, Rückenschlitz.

Größen:

Short: 34 - 44 (UK 6 - 16)
Regular: 34 - 52 (UK 6 - 24)
Long: 38 - 52 (UK 10 - 24)

Rückenlänge bei Gr. 40R = 65,5 cm

Artikelnummer & Farben:
2250 A, C, D



HOSE VARESE / Seite 257
COMFORT FIT / A. Marine

Hohe Leibhöhe, 1-Knopf-Verschluss, 1 Leistentasche.

Größen:

30 - 52 (UK 2 - 24)
Schrittlängen: 69 cm (S), 74 cm (R), 79 cm (L), 84 cm (X) und 91,5 cm mit offenem Saum (W)

Gr. 30 - 32 nur in Farbe A erhältlich.

Halbe Saumweite bei Gr. 40R = 22 cm

Artikelnummer & Farben:
2109 A, C, D, F



SOPHISTICATED COLLECTION

54 % Trevira® Polyester, 44 % Wolle, 2 % LYCRA® Elasthan / 270 g/m² – Leichtes Gewicht / 15 % Hoher Comfort-Stretch



WESTE SCAPOLI / Seite 255
REGULAR FIT / G. Hellgrau

4-Knopf, Stoffrücken, 2 Leistentaschen, Rückenschlitz.

Größen:

Long: 34 - 52 (UK 6 - 24)

Rückenlänge bei Gr. 40L = 51 cm

Artikelnummer & Farben:
2200 A, C, D, F, G, H



KLEID MARINO / Seite 259
C. Anthrazit

Kurzarm, Rückenschlitz, Innenfutter mit Stretch-Anteil, Seitennähte, verdeckter Reißverschluss hinten.

Größen:

Regular: 34 - 52 (UK 6 - 24)
Long: 36 - 48 (UK 8 - 20)

Rückenlänge bei Gr. 40R = 97 cm

Artikelnummer & Farben:
2354 A, C, D, H



ROCK EMPOLI / Seite 258
A-LINIE / A. Marine

Verdeckter Reißverschluss hinten, Rückenschlitz, 2 Seitentaschen, 2 Knöpfe am Bund, Rückenabnäher.

Größen:

Regular: 34 - 52 (UK 6 - 24) Länge: 56 cm
Long: 36 - 46 (UK 8 - 18) Länge: 63,5 cm

Artikelnummer & Farben:
2351 A, C, D, H



KLEID TERAMO / Seite 259
G. Hellgrau

Kurzarm, Teilungsnähte, Rückenschlitz, Innenfutter mit Stretch-Anteil.

Größen:

Regular: 34 - 52 (UK 6 - 24)
Long: 36 - 48 (UK 8 - 20)

Rückenlänge bei Gr. 40R = 97 cm

Artikelnummer & Farben:
2289 A, C, D, G, H



ROCK NUMANA / Seite 258
GERADE / H. Mittelblau

Verdeckter Reißverschluss hinten, Gehschlitz, Formbund, Innenfutter mit Stretch-Anteil.

Größen:

Regular: 30 - 52 (UK 2 - 24) Länge: 56 cm
Long: 36 - 52 (UK 8 - 24) Länge: 63,5 cm

Gr. 30R nur in Farbe A erhältlich.

Gr. 32R nur in Unifarben erhältlich.

Artikelnummer & Farben:
2224 A, C, D, F, G, H



LEICHTES GEWEBE, STARKER STYLE

Seien Sie stolz auf Ihre Uniform mit Europas Premiumkollektion.



BROOK TAVERNER

SINCE 1912

SOPHISTICATED / HERREN



SAKKO CASSINO / Seite 248
SLIM FIT / H. Mittelblau

2-Knopf, schmales Revers, 2 Seitenschlitze, 2 Pattentaschen, Billettasche, Abnäher im Vorderteil, 4 Innentaschen.

Größen:
Short: 44 - 54/56 (UK 34 - 44)
Regular: 44 - 58 (UK 34 - 46)
Long: 44 - 54/56 (UK 34 - 44)

Rückenlänge bei Gr. 50R = 75 cm

Artikelnummer & Farben:
5985 A, C, D, G, H



HOSE CASSINO / Seite 251
SLIM FIT / H. Mittelblau

Ohne Bundfalte, 2 Seitentaschen, 1 Gesäßtasche.

Größen:
42 - 56 (UK 28 - 40)
Schrittlängen: 75 cm (S), 80 cm (R),
84 cm (L) und 91,5 cm
mit offenem Saum (W)

Halbe Saumweite bei Gr. 48/50 = 19 cm

Artikelnummer & Farben:
8655 A, C, D, G, H



SAKKO AVALINO / Seite 249
REGULAR FIT / G. Hellgrau

2-Knopf, 2 Seitenschlitze, 2 Pattentaschen, Abnäher im Vorderteil, 4 Innentaschen.

Größen:
Short: 46 - 60 (UK 36 - 48)
Regular: 44 - 72 (UK 34 - 60)
Long: 44 - 60 (UK 34 - 48)

Breiterer Größenlauf

Größen 44R - 72R nur in Unifarben erhältlich.
Andere Farben in Gr. 46R - 64R erhältlich.
Gr. 44L & 46L sind nur in Farbe A erhältlich.

Rückenlänge bei Gr. 50R = 77 cm

Artikelnummer & Farben:
5647 A, C, D, F, G, H



HOSE AVALINO / Seite 250
REGULAR FIT / G. Hellgrau

Ohne Bundfalte, 2 Seitentaschen, 1 Gesäßtasche.

Größen:
38 - 70 (UK 24 - 52)
Schrittlängen: 75 cm (S), 80 cm (R),
84 cm (L) und 91,5 cm
mit offenem Saum (W)

Gr. 38 & 40 nur in Farbe A erhältlich.
Gr. 62 - 70 nur in Unifarben erhältlich.
Gr. 66 - 70 nur in Farben G & H erhältlich.

Halbe Saumweite bei Gr. 48/50 = 21 cm

Artikelnummer & Farben:
8387 A, C, D, F, G, H



WESTE BUSSO / Seite 249
REGULAR FIT / A. Marine

5-Knopf, Stoffrücken, 2 Leistentaschen, Abnäher im Vorderteil.

Größen:
Regular: 44 - 68 (UK 34 - 56)

Größen 64 - 68 nur in Farben A, C, D erhältlich.

Größe 44 nur in Unifarben erhältlich.

Rückenlänge bei Gr. 50R = 62 cm

Artikelnummer & Farben:
1074 A, C, D, F, G, H



HOSE IMOLA / Seite 251
COMFORT FIT / D. Schwarz

Bundfalte, 2 Seitentaschen, 1 Gesäßtasche.

Größen:
42 - 70 (UK 28 - 52)
Schrittlängen: 75 cm (S), 80 cm (R),
84 cm (L) und 91,5 cm
mit offenem Saum (W)

Halbe Saumweite bei Gr. 48/50 = 22 cm

Artikelnummer & Farben:
8314 A, C, D



SOPHISTICATED COLLECTION

54 % Trevira® Polyester, 44 % Wolle, 2 % LYCRA® Elasthan / 270 g/m² – Leichtes Gewicht / 15 % Hoher Comfort-Stretch

UNSERE SOPHISTICATED COLLECTION ist in bis zu 6 Farben erhältlich



A. Marine

C. Anthrazit

D. Schwarz

F. Anthrazit Gestreift

G. Hellgrau

H. Mittelblau



AUSSTATTUNG & PFLEGEHINWEISE: Seiten 350 & 351 sehen



ALLROUNDER

PERFORMANCE COLLECTION

18 MODELLE - 3 PASSFORMEN - BIS ZU 4 FARBEN

Es heißt aus gutem Grund Performance. Mithilfe überlegener, technischer Materialeigenschaften erhält der Träger eine bequeme, dauerhafte Uniform, die ein klassisches Markenimage aufrechterhält. Mit einer breiten Auswahl an Modellen und Passformen ist diese Kollektion perfekt für jede Person, und jede Situation.

ZUSAMMENSETZUNG:	64 % Polyester (Recycelt), 34 % Wolle, 2 % LYCRA® Elasthan
GEWICHT:	325 glfm / Mittleres Gewicht
STRETCH:	12 % Hoher Comfort-Stretch
STRAPAZIERFÄHIGKEIT:	Martindale-Test > 80.000 Scheuertouren
EIGENSCHAFTEN:	Sehr knitterarm
FARBEN:	A. Marine C. Anthrazit D. Schwarz G. Mittelgrau
PFLEGE:	Bei 30 Grad maschinell waschbar



Enthält 64 %
recycelte
Materialien



Hoher
Comfort-Stretch



www.LYCRA.com



STANDARD
100



STeP

BESONDERS GEEIGNET FÜR:



Finanz



Vertrieb



Reisebranche



Autobranche



Hotellerie



Front of
House



Retail



Gebäude-
management



Sicherheits-
unternehmen



Lagerteams



Pflege

SAKKO HOLBECK

SLIM FIT

A. Marine

2-Knopf, Seitenschlitze,
schmales Revers mit
abgesteppter Naht,
2 Pattentaschen,
4 Innentaschen.

Größen:

Short: 44 - 54/56 (UK 34 - 44)

Regular: 44 - 58 (UK 34 - 46)

Long: 44 - 54/56 (UK 34 - 44)

Rückenlänge bei Gr.

50R = 75 cm

Artikelnummer & Farben:

3500 A, C, D, G



Enthält 64 %
recycelte
Materialien

PERFORMANCE / HERREN

64 % Polyester (Recycelt), 34 % Wolle, 2 % LYCRA® Elasthan / 325 glfm – Mittleres Gewicht / 12 % Hoher Comfort-Stretch

NEUE GRÖSSEN



SAKKO ALDWYCH

REGULAR FIT

D. Schwarz

2-Knopf, Seitenschlitze,
2 Pattentaschen,
4 Innentaschen.

Größen:

Short: 46 - 60 (UK 36 - 48)

Regular: 46 - 72 (UK 36 - 60)

Long: 48 - 60 (UK 38 - 48)

Breiterer Größenlauf

Gr. 68 – 72 nur in Farben
A, C, D erhältlich.

Rückenlänge bei Gr.
50R = 77 cm

Artikelnummer & Farben:

3125 A, C, D, G

SAKKO LANGHAM

COMFORT FIT

C. Anthrazit

3-Knopf, Rückenschlitz,
2 Pattentaschen,
4 Innentaschen.

Größen:

Short: 46 - 60 (UK 36 - 48)

Regular: 46 - 72 (UK 36 - 60)

Long: 48 - 60 (UK 38 - 48)

Rückenlänge bei Gr.
50R = 78 cm

Artikelnummer & Farben:

5984 A, C, D



HOLBECK - Slim Fit
3500 A, C, D, G



ALDWYCH - Regular Fit
3125 A, C, D, G



LANGHAM - Comfort Fit
5984 A, C, D

PERFORMANCE / HERREN

64 % Polyester (Recycelt), 34 % Wolle, 2 % LYCRA® Elasthan / 325 g/m – Mittleres Gewicht / 12 % Hoher Comfort-Stretch

BESTSELLER



HOSE ALDWYCH
REGULAR FIT
D. Schwarz

Ohne Bundfalte,
2 Seitentaschen,
1 Gesäßtasche.

Größen:
42 - 66 (UK 28 - 48)
Schrittlängen: 75 cm (S), 80 cm (R),
84 cm (L) und 91,5 cm
mit offenem Saum (W)

Gr. 62-64 & 66 nur in
Farbe G erhältlich.

Halbe Saumweite bei Gr.
48/50 = 21 cm

Artikelnummer & Farben:
8557 A, C, D, G

2 Seitentaschen

1 Gesäßtasche

Ohne Bundfalte

Regular Fit

Erhältlich in 3 Schrittlängen
und ungesäumt



Enthält 64 %
recycelte
Materialien

SLIM, REGULAR & COMFORT FIT



HOSE HOLBECK
SLIM FIT
A. Marine

Ohne Bundfalte, 2 Seitentaschen,
1 Gesäßtasche.

Größen:
42 - 56 (UK 28 - 40)
Schrittlängen: 75 cm (S), 80 cm (R), 84 cm (L)
und 91,5 cm mit offenem Saum (W)

Halbe Saumweite bei Gr.
48/50 = 19 cm

Artikelnummer & Farben:
8733 A, C, D, G



HOSE LANGHAM
COMFORT FIT
C. Anthrazit

Bundfalte, 2 Seitentaschen,
1 Gesäßtasche.

Größen:
42 - 74 (UK 28 - 56)
Schrittlängen: 75 cm (S), 80 cm (R), 84 cm (L)
und 91,5 cm mit offenem Saum (W)

Halbe Saumweite bei Gr.
48/50 = 22 cm

Artikelnummer & Farben:
8525 A, C, D

3 Saumweiten

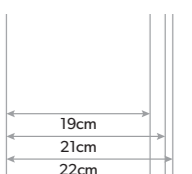

PERFORMANCE / HERREN

64 % Polyester (Recycelt), 34 % Wolle, 2 % LYCRA® Elasthan / 325 g/m² – Mittleres Gewicht / 12 % Hoher Comfort-Stretch

**WIR BIETEN IHNEN
DEN SERVICE, DEN SIE
VERDIENEN – JEDEN TAG,
DEN GANZEN TAG**

WESTE CAPITAL REGULAR FIT

5-Knopf, Satinrücken mit verstellbarem Riegel, 2 Leistentaschen.

Größen:
Regular: 46 - 66 (UK 34 - 54)

Rückenlänge bei Gr.
50R = 62 cm

Artikelnummer & Farben:
1300 A, C, D, G



CAPITAL - Regular Fit
1300 A, C, D, G

UNIFORMEN FÜR JEDEN FIGURTYP

Unsere Performance Collection bietet Slim, Regular und Comfort Fit Passformen für außergewöhnlichen Tragekomfort und Selbstvertrauen – auch nach häufigem Tragen.



Enthält 64 %
recycelte
Materialien

PERFORMANCE / DAMEN

64 % Polyester (Recycelt), 34 % Wolle, 2 % LYCRA® Elasthan / 325 g/m² – Mittleres Gewicht / 12 % Hoher Comfort-Stretch

BLAZER EDITION

REGULAR FIT

C. Anthrazit

2-Knopf, Kragen und fallendes Revers,
2 aufgesetzte Taschen, Seitenschlitze,
interne Paspeltasche.

Größen:

Short: 34 - 44 (UK 6 - 16)

Regular: 34 - 52 (UK 6 - 24)

Long: 36 - 46 (UK 8 - 18)

Rückenlänge bei Gr.

40R = 60,5 cm

Artikelnummer & Farben:

2355 A, C, D

Kragen und
fallendes Revers

Hoher
Comfort-
Stretch

Regular Fit

2 aufgesetzte
Taschen

1 Innentasche



Enthält 64 %
recycelte
Materialien

BLAZER ROSEWOOD

SLIM FIT

A. Marine

1-Knopf, steigendes Revers,
2 Pattentaschen und
2 Paspeltaschen,
glatter Rücken,
Innentasche.

Größen:

Short: 34 - 44 (UK 6 - 16)

Regular: 32 - 52 (UK 4 - 24)

Long: 34 - 46 (UK 6 - 18)

Rückenlänge bei Gr.

40R = 55,5 cm

Artikelnummer & Farben:

2263 A, C, D, G



EDITION - Regular Fit
2355 A, C, D



ROSEWOOD - Slim Fit
2263 A, C, D, G

HERAUSRAGENDE
PERFORMANCE
IN JEDER NAHT

BLAZER RITZ

REGULAR FIT

D. Schwarz

3-Knopf, steigendes Revers,
2 Pattentaschen, Rückenschlitz,
Innentasche.

Größen:

Short: 34 - 44 (UK 6 - 16)

Regular: 34 - 52 (UK 6 - 24)

Long: 36 - 46 (UK 8 - 18)

Rückenlänge bei Gr.

40R = 58 cm

Artikelnummer & Farben:

2227 A, C, D, G

PERFORMANCE / DAMEN

64 % Polyester (Recycelt), 34 % Wolle, 2 % LYCRA® Elasthan / 325 g/m² – Mittleres Gewicht / 12 % Hoher Comfort-Stretch



BLAZER CONNAUGHT

COMFORT FIT

G. Mittelgrau

2-Knopf, fallendes Revers,
2 Pattentaschen, Rückenschlitz,
interne Paspeltasche.

Größen:

Short: 34 - 46 (UK 6 - 18)

Regular: 34 - 58 (UK 6 - 30)

Long: 36 - 52 (UK 8 - 24)

Mittelgrau nur bis zu Größe 52R erhältlich.

Rückenlänge bei Gr.

40R = 65,5 cm

Artikelnummer & Farben:

2226 A, C, D, G



WESTE WALDORF

REGULAR FIT

C. Anthrazit

4-Knopf, Satinrücken mit
verstellbarem Riegel, 2 Leistentaschen.

Größen:

Regular: 34 - 52 (UK 6 - 24)

Rückenlänge bei Gr.

40R = 51 cm

Artikelnummer & Farben:

2260 A, C, D, G



Enthält 64 %
recycelte
Materialien

SLIM, REGULAR & COMFORT FIT

HOSE HEMPEL

SLIM FIT

D. Schwarz

Mittlere Leibhöhe, 2 Schubtaschen,
angedeutete Gesäßtaschen.

Größen:

32 - 52 (UK 4 - 24)

Schrittlängen: 69 cm (S), 74 cm (R),
79 cm (L), 84 cm (X) und 91,5 cm
mit offenem Saum (W)

Halbe Saumweite bei Gr.
40 = 16 cm

Artikelnummer & Farben:

2306 A, C, D, G

Mittlere Leibhöhe,
Gürtelschlaufen &
Vorderhäkchen

2 Seitentaschen

Angedeutete Gesäßtaschen

Slim Fit

Erhältlich in 4 Schrittlängen
und ungesäumt



Enthält 64 %
recycelte
Materialien

PERFORMANCE / DAMEN

64 % Polyester (Recycelt), 34 % Wolle, 2 % LYCRA® Elasthan / 325 glfm – Mittleres Gewicht / 12 % Hoher Comfort-Stretch



HOSE ASTORIA

REGULAR FIT

C. Anthrazit

Mittlere Leibhöhe, Seitentaschen,
angedeutete Gesäßtaschen.

Größen:

32 - 52 (UK 4 - 24)

Schrittlängen: 69 cm (S), 74 cm (R), 79 cm (L),
84 cm (X) und 91,5 cm mit offenem Saum (W)

Halbe Saumweite bei Gr. 40 = 21 cm

Artikelnummer & Farben:

2262 A, C, D, G



HOSE GROSVENOR

COMFORT FIT

G. Mittelgrau

Hohe Leibhöhe, 1-Knopfverschluss,
Leistentasche, Vorderhosenfutter,
Gürtelschlaufen.

Größen:

34 - 58 (UK 6 - 30)

Schrittlängen: 69 cm (S), 74 cm (R), 79 cm (L),
84 cm (X) und 91,5 cm mit offenem Saum (W)

Mittelgrau nur bis Gr. 52 erhältlich.

Halbe Saumweite bei Gr. 40 = 22 cm

Artikelnummer & Farben:

2231 A, C, D, G

3 Saumweiten

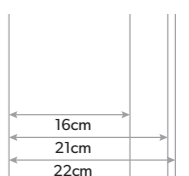

PERFORMANCE / DAMEN

64 % Polyester (Recycelt), 34 % Wolle, 2 % LYCRA® Elasthan / 325 g/m² – Mittleres Gewicht / 12 % Hoher Comfort-Stretch



ROCK MERCHANT

A-LINIE
A. Marine

Verdeckter Reißverschluss hinten, Gehschlitz, 2 Seitentaschen, Doppelknopf am Bund, Rückenabnäher.

Größen:

Regular: 34 - 52
(UK 6 - 24) Länge: 56 cm
Long: 36 - 46
(UK 8 - 18) Länge: 63,5 cm

Artikelnummer & Farben:
2352 A, C, D



ROCK WYNDHAM

GERADE
C. Anthrazit

Gerade geschnitten, Formbund, verdeckter Reißverschluss hinten, Gehschlitz.

Größen:

Regular: 32 - 52
(UK 4 - 24) Länge: 56 cm
Long: 36 - 58
(UK 8 - 30) Länge: 63,5 cm

Mittelgrau nur bis Gr. 52L erhältlich.

Artikelnummer & Farben:
2229 A, C, D, G



KLEIDUNG FÜR LEISTUNG

KLEID CORINTHIA

A. Marine

V-Ausschnitt, kurzarm, Brustabnäher, Rückenschlitz, Innenfutter mit Stretch-Anteil.

Größen:

Regular: 34 - 52 (UK 6 - 24)
Long: 36 - 48 (UK 8 - 20)

Rückenlänge bei Gr. 40R = 97 cm

Artikelnummer & Farben:
2246 A, C, D, G

PERFORMANCE
COLLECTION



Enthält 64 %
recycelte
Materialien

BROOK TAVERNER

SINCE 1912

PERFORMANCE / DAMEN



BLAZER ROSEWOOD / Seite 273
SLIM FIT / D. Schwarz

1-Knopf, steigendes Revers,
2 Pattentaschen und 2 Paspeltaschen,
glatter Rücken, Innentasche.

Größen:

Short: 34 - 44 (UK 6 - 16)
Regular: 32 - 52 (UK 4 - 24)
Long: 34 - 46 (UK 6 - 18)

Rückenlänge bei Gr. 40R = 55,5 cm

Artikelnummer & Farben: 2263 A, C, D, G



HOSE HEMPEL / Seite 276
SLIM FIT / A. Marine

Mittlere Leibhöhe, 2 Schubtaschen,
angedeutete Gesäßtaschen,
Fronthäkchenbefestigung.

Größen:

32 - 52 (UK 4 - 24)
Schrittlängen: 69 cm (S), 74 cm (R),
79 cm (L), 84 cm (X) und 91,5 cm
mit offenem Saum (W)

Halbe Saumweite bei Gr. 40 = 16 cm

Artikelnummer & Farben: 2306 A, C, D, G



BLAZER RITZ / Seite 274
REGULAR FIT / A. Marine

3-Knopf, steigendes Revers,
2 Pattentaschen, Rückenschlitz,
Innentasche.

Größen:

Short: 34 - 44 (UK 6 - 16)
Regular: 34 - 52 (UK 6 - 24)
Long: 36 - 46 (UK 8 - 18)

Rückenlänge bei Gr. 40R = 58 cm

Artikelnummer & Farben: 2227 A, C, D, G



HOSE ASTORIA / Seite 277
REGULAR FIT / G. Mittelgrau

Mittlere Leibhöhe, Seitentaschen,
angedeutete Gesäßtaschen,
Fronthäkchenbefestigung.

Größen:

32 - 52 (UK 4 - 24)
Schrittlängen: 69 cm (S), 74 cm (R),
79 cm (L), 84 cm (X) und 91,5 cm
mit offenem Saum (W)

Halbe Saumweite bei Gr. 40 = 21 cm

Artikelnummer & Farben: 2262 A, C, D, G



BLAZER EDITION / Seite 272
REGULAR FIT / A. Marine

2-Knopf, Kragen und fallendes Revers,
2 aufgesetzte Taschen, Seitenschlitze,
interne Paspeltasche.

Größen:

Short: 34 - 44 (UK 6 - 16)
Regular: 34 - 52 (UK 6 - 24)
Long: 36 - 46 (UK 8 - 18)

Rückenlänge bei Gr. 40R = 60,5 cm

Artikelnummer & Farben: 2355 A, C, D



HOSE GROSVENOR / Seite 277
COMFORT FIT / A. Marine

Hohe Leibhöhe, 1-Knopfverschluss,
Leistentasche, Vorderhosenfutter,
Gürtelschlaufen.

Größen:

34 - 58 (UK 6 - 30)
Schrittlängen: 69 cm (S), 74 cm (R),
79 cm (L), 84 cm (X) und 91,5 cm
mit offenem Saum (W)

Mittelgrau nur bis Gr. 52 erhältlich.

Halbe Saumweite bei Gr. 40 = 22 cm

Artikelnummer & Farben: 2231 A, C, D, G



BLAZER CONNAUGHT / Seite 275
COMFORT FIT / G. Mittelgrau

2-Knopf, fallendes Revers,
2 Pattentaschen, Rückenschlitz,
interne Paspeltasche.

Größen:

Short: 34 - 46 (UK 6 - 18)
Regular: 34 - 58 (UK 6 - 30)
Long: 36 - 52 (UK 8 - 24)

Mittelgrau nur bis zu Größe 52R erhältlich.

Rückenlänge bei Gr. 40R = 65,5 cm

Artikelnummer & Farben: 2226 A, C, D, G



Enthält 64 %
recycelte
Materialien

PERFORMANCE COLLECTION

64 % Polyester (Recycelt), 34 % Wolle, 2 % LYCRA® Elasthan / 325 glfm – Mittleres Gewicht / 12 % Hoher Comfort-Stretch



WESTE WALDORF / Seite 275
REGULAR FIT / C. Anthrazit

4-Knopf, Satinrücken mit
verstellbarem Riegel,
2 Leistentaschen.

Größen:

Regular: 34 - 52 (UK 6 - 24)

Rückenlänge bei Gr. 40R = 51 cm

Artikelnummer & Farben: 2260 A, C, D, G



KLEID CORINTHIA / Seite 279
G. Mittelgrau

V-Ausschnitt, kurzarm, Brustabnäher,
Rückenschlitz, Innenfutter mit
Stretch-Anteil.

Größen:

Regular: 34 - 52 (UK 6 - 24)
Long: 36 - 48 (UK 8 - 20)

Rückenlänge bei Gr. 40R = 97 cm

Artikelnummer & Farben:
2246 A, C, D, G



ROCK MERCHANT / Seite 278
A-LINIE / C. Anthrazit

Verdeckter Reißverschluss hinten,
Gehschlitz, 2 Seitentaschen,
Doppelknopf am Bund,
Rückenabnäher.

Größen:

Regular: 34 - 52 (UK 6 - 24) Länge: 56 cm
Long: 36 - 46 (UK 8 - 18) Länge: 63,5 cm

Artikelnummer & Farben: 2352 A, C, D



ROCK WYNDHAM / Seite 278
GERADE / A. Marine

Gerade geschnitten, Formbund, verdeckter
Reißverschluss hinten, Gehschlitz.

Größen:

Regular: 32 - 52 (UK 4 - 24) Länge: 56 cm
Long: 36 - 58 (UK 8 - 30) Länge: 63,5 cm

Mittelgrau nur bis Gr. 52L erhältlich.

Artikelnummer & Farben:
2229 A, C, D, G



BROOK TAVERNER

SINCE 1912

PERFORMANCE / HERREN



SAKKO HOLBECK / Seite 266
SLIM FIT / A. Marine

2-Knopf, Seitenschlitze, schmales Revers mit abgesteppter Naht, 2 Pattentaschen, 4 Innentaschen.

Größen:
Short: 44 - 54/56 (UK 34 - 44)
Regular: 44 - 58 (UK 34 - 46)
Long: 44 - 54/56 (UK 34 - 44)

Rückenlänge bei Gr. 50R = 75 cm

Artikelnummer & Farben: 3500 A, C, D, G



HOSE HOLBECK / Seite 269
SLIM FIT / A. Marine

Ohne Bundfalte, 2 Seitentaschen, 1 Gesäßtasche.

Größen:
42 - 56 (UK 28 - 40)
Schrittlängen: 75 cm (S), 80 cm (R), 84 cm (L) und 91,5 cm mit offenem Saum (W)

Halbe Saumweite bei Gr. 48/50 = 19 cm

Artikelnummer & Farben: 8733 A, C, D, G



SAKKO ALDWYCH / Seite 267
REGULAR FIT / G. Mittelgrau

2-Knopf, Seitenschlitze, 2 Pattentaschen, 4 Innentaschen.

Größen:
Short: 46 - 60 (UK 36 - 48)
Regular: 46 - 72 (UK 36 - 60)
Long: 48 - 60 (UK 38 - 48)

Breiterer Größenlauf

Gr. 68 - 72 nur in Farben A, C, D erhältlich.

Rückenlänge bei Gr. 50R = 77 cm

Artikelnummer & Farben: 3125 A, C, D, G



HOSE ALDWYCH / Seite 268
REGULAR FIT / C. Anthrazit

Ohne Bundfalte, 2 Seitentaschen, 1 Gesäßtasche.

Größen:
42 - 66 (UK 28 - 48)
Schrittlängen: 75 cm (S), 80 cm (R), 84 cm (L) und 91,5 cm mit offenem Saum (W)

Gr. 62-64 & 66 nur in Farbe G erhältlich.

Halbe Saumweite bei Gr. 48/50 = 21 cm

Artikelnummer & Farben: 8557 A, C, D, G



SAKKO LANGHAM / Seite 267
COMFORT FIT / C. Anthrazit

3-Knopf, Rückenschlitz, 2 Pattentaschen, 4 Innentaschen.

Größen:
Short: 46 - 60 (UK 36 - 48)
Regular: 46 - 72 (UK 36 - 60)
Long: 48 - 60 (UK 38 - 48)

Rückenlänge bei Gr. 50R = 78 cm

Artikelnummer & Farben: 5984 A, C, D



HOSE LANGHAM / Seite 269
COMFORT FIT / A. Marine

Bundfalte, 2 Seitentaschen, 1 Gesäßtasche.

Größen:
42 - 74 (UK 28 - 56)
Schrittlängen: 75 cm (S), 80 cm (R), 84 cm (L) und 91,5 cm mit offenem Saum (W)

Halbe Saumweite bei Gr. 48/50 = 22 cm

Artikelnummer & Farben: 8525 A, C, D



WESTE CAPITAL / Seite 270
REGULAR FIT / D. Schwarz

5-Knopf, Satinrücken mit verstellbarem Riegel, 2 Leistentaschen.

Größen:
Regular: 46 - 66 (UK 34 - 54)

Rückenlänge bei Gr. 50R = 62 cm

Artikelnummer & Farben: 1300 A, C, D, G



Enthält 64 % recycelte Materialien

PERFORMANCE COLLECTION

64 % Polyester (Recycelt), 34 % Wolle, 2 % LYCRA® Elasthan / 325 glfm – Mittleres Gewicht / 12 % Hoher Comfort-Stretch

UNSERE PERFORMANCE COLLECTION ist in bis zu 4 Farben erhältlich



AUSSTATTUNG & PFLEGEHINWEISE: Seiten 350 & 351 sehen

BROOK TAVERNER

SINCE 1912

RAPPORT COLLECTION

7 MODELLE - 2 PASSFORMEN - 3 FARBEN

Diese neue Kollektion rühmt sich gemäß den aktuellen Corporate-Trends einer raffinierten Auswahl an Modellen in lebhaften Farben, die unserem Konfektionsangebot eine neue Dimension hinzufügen. Da sie für kundenorientierte Rollen bestimmt ist, wahrt die Rapport Collection perfekt die Eleganz erstklassiger Institutionen.

ZUSAMMENSETZUNG: 67 % Polyester (Recycelt), 28 % Viskose, 5 % LYCRA® Elasthan (A. Denim & B. Sand)

64 % Recycelter Polyester, 34 % Viskose, 2 % LYCRA® Elasthan (C. Grau Melange)

GEWICHT: 315 glfm / Mittleres Gewicht (A. Denim & B. Sand)

325 glfm / Mittleres Gewicht (C. Grau Melange)

STRETCH: 16 % Bi-Stretch (A. Denim & B. Sand)

14 % Hoher Comfort (C. Grau Melange)

STRAPAZIERFÄHIGKEIT: Martindale-Test > 90.000 Scheuertouren

FARBEN: A. Denim B. Sand C. Grau Melange

PFLEGE: Bei 30 Grad maschinell waschbar



Enthält zwischen
64 % - 67 % recycelte
Materialien



Hoher
Comfort-Stretch



www.LYCRA.com



28 % - 34 % Birla Spunshades™
Viskose



STANDARD
100



STeP



RAPPORT
COLLECTION

BESONDERS GEEIGNET FÜR:



Hotellerie



Front of
House



Gastro



Spa &
Wellness



Autobranche



Retail



Events



Vertrieb



Reisebranche

RAPPORT / HERREN

A. Denim & B. Sand / 67 % Polyester (Recycelt), 28 % Viskose, 5 % LYCRA® Elasthan / 315 glfm - Mittleres Gewicht / 16 % Bi-Stretch
 C. Grau Melange / 64 % Polyester (Recycelt), 34 % Viskose, 2 % LYCRA® Elasthan / 325 glfm - Mittleres Gewicht / 14 % Hoher Comfort-Stretch

KONTINENTALES FLAIR

Jeder Artikel strahlt elegante Professionalität aus und bietet gleichzeitig einen Hauch von Flair – perfekt für kundenorientierte Teams, die in der Geschäftswelt Stil und Anstand verkörpern möchten.

SAKKO WILLIAM REGULAR FIT

B. Sand

2-Knopf, steigendes Revers mit Seitenschlitzen, 2 schräge Pattentaschen, 2 Innentaschen, Halbfutter.

Größen:

Short: 48 - 54/56 (UK 38 - 44)
 Regular: 44 - 68 (UK 34 - 56)
 Long: 48 - 58 (UK 38 - 46)

Rückenlänge bei Gr. 50R = 76 cm

Artikelnummer & Farben:
 5427 A, B, C



A. Denim



WILLIAM - Regular Fit
 5427 A, B, C

C. Grau Melange



2-Knopf

Regular Fit

Seitenschlitze

Abgerundete Front

Halbfutter

Hoher
 Comfort-
 Stretch

2 Pattentaschen

2 Innentaschen



Enthält zwischen
 64 % - 67 % recycelte
 Materialien

STRETCH



WESTE GEORGE

REGULAR FIT

A. Denim

5-Knopf, Satinrücken mit verstellbarem Riegel, 2 Leistentaschen.

Größen:

XSM 44 - 46 (UK 34 - 36)

SML 48 - 50 (UK 38 - 40)

MED 52/54 - 56 (UK 42 - 44)

LGE 58 - 60 (UK 46 - 48)

XLG 62/64 - 66 (UK 50 - 52)

Rückenlänge bei Gr.

MED = 63 cm

Artikelnummer & Farben:

1914 A, B, C

HOSE OLIVER

REGULAR FIT

A. Denim

Ohne Bundfalte, Haken & Riegel, Seitentaschen, Gesäßtasche mit Knopf.

Größen:

42 - 68 (UK 28 - 50)

Schrittlängen: 75 cm (S), 80 cm (R),

84 cm (L), und 91,5 cm

mit offenem Saum (W)

Halbe Saumweite bei Gr.

48/50 = 20 cm

Artikelnummer & Farben:

8025 A, B, C

BI-STRETCH

RAPPORT / HERREN

A. Denim & B. Sand / 67 % Polyester (Recycelt), 28 % Viskose, 5 % LYCRA® Elasthan / 315 glfm - Mittleres Gewicht / 16 % Bi-Stretch

C. Grau Melange / 64 % Polyester (Recycelt), 34 % Viskose, 2 % LYCRA® Elasthan / 325 glfm - Mittleres Gewicht / 14 % Hoher Comfort-Stretch



C. Grau Melange



B. Sand



C. Grau Melange



Enthält zwischen
64 % - 67 % recycelte
Materialien

BLAZER MARGOT

REGULAR FIT
C. Grau Melange

2-Knopf, schmal
fallendes Revers,
Ziersteppnähte,
2 Pattentaschen,
Innentasche,
Rückenschlitz,
Halbfütter.

Größen:

Short: 34 - 44 (UK 6 - 16)

Regular: 34 - 54 (UK 6 - 26)

Long: 36 - 46 (UK 8 - 18)

Rückenlänge bei Gr.
40R = 60,5 cm

Artikelnummer & Farben:

2390 A, B, C



STRETCH

RAPPORT / DAMEN

A. Denim & B. Sand / 67 % Polyester (Recycelt), 28 % Viskose, 5 % LYCRA® Elasthan / 315 glfm - Mittleres Gewicht / 16 % Bi-Stretch

C. Grau Melange / 64 % Polyester (Recycelt), 34 % Viskose, 2 % LYCRA® Elasthan / 325 glfm - Mittleres Gewicht / 14 % Hoher Comfort-Stretch



A. Denim



B. Sand



MARGOT - Regular Fit
2390 A, B, C

SETZEN SIE EIN STARKES STATEMENT

Diese neue, kundenorientierte Kollektion ist in drei dynamischen Farben erhältlich und sorgt für sofortigen Kundenkontakt.



Enthält zwischen
64 % - 67 % recycelte
Materialien



WESTE BEATRICE

REGULAR FIT
B. Sand

5-Knopf, Satinrücken mit verstellbarem Riegel, 2 Leistentaschen.

Größen:

XSM 32 - 34 (UK 4 - 6)
SML 36 - 38 (UK 8 - 10)
MED 40 - 42 (UK 12 - 14)
LGE 44 - 46 (UK 16 - 18)
XLG 48 - 50 (UK 20 - 22)
2XL 52 - 54 (UK 24 - 26)

Rückenlänge bei Gr. MED = 51,5 cm

Artikelnummer & Farben:
2391 A, B, C

HOSE ELEANOR

SLIM FIT
B. Sand

Mittlere Leibhöhe, elastischer Bund mit Haken und Riegel, Seitentaschen, 2 angedeutete Gesäßtaschen.

Größen:

34 - 54 (UK 6 - 26)
Schrittlängen: 69 cm (S), 74 cm (R), 79 cm (L),
84 cm (X) und 91,5 cm mit offenem Saum (W)

Halbe Saumweite bei Gr. 40R = 17,5 cm

Artikelnummer & Farben: 2392 A, B, C



BI-STRETCH



Enthält zwischen
64 % - 67 % recycelte
Materialien

RAPPORT / DAMEN

A. Denim & B. Sand / 67 % Polyester (Recycelt), 28 % Viskose, 5 % LYCRA® Elasthan / 315 glfm - Mittleres Gewicht / 16 % Bi-Stretch

C. Grau Melange / 64 % Polyester (Recycelt), 34 % Viskose, 2 % LYCRA® Elasthan / 325 glfm - Mittleres Gewicht / 14 % Hoher Comfort-Stretch



ROCK HARRIET

GERADE
A. Denim

Gerade geschnitten, Formbund, Gehschlitz, Ziersteppnähte, verdeckter Reißverschluss hinten.

Größen:

Regular: 34 - 54 (UK 6 - 26) Länge: 56 cm
Long: 36 - 46 (UK 8 - 18) Länge: 63,5 cm

Artikelnummer & Farben: 2393 A, B, C



C. Grau Melange

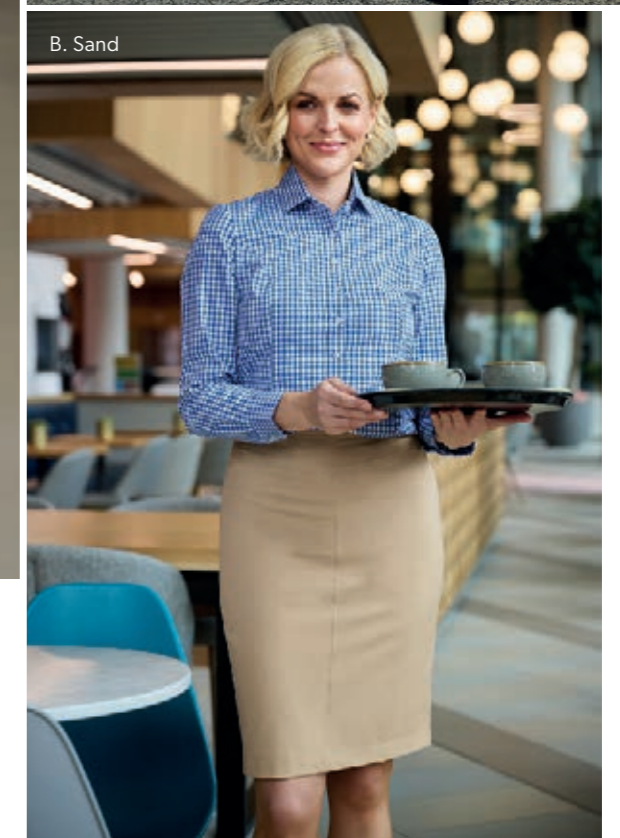

B. Sand

RAPPORT
COLLECTION

BROOK TAVERNER

SINCE 1912

RAPPORT / DAMEN

RAPPORT / HERREN



BLAZER MARGOT / Seite 290
REGULAR FIT / A. Denim

2-Knopf, schmal fallendes Revers, Ziersteppnähte, 2 Pattentaschen, Innentasche, Rückenschlitz, Halbfutter.

Größen:
Short: 34 - 44 (UK 6 - 16)
Regular: 34 - 54 (UK 6 - 26)
Long: 36 - 46 (UK 8 - 18)

Rückenlänge bei Gr. 40R = 60,5 cm

Artikelnummer & Farben:
2390 A, B, C



SAKKO WILLIAM / Seite 286
REGULAR FIT / C. Grau Melange

2-Knopf, steigendes Revers mit Seitenschlitzen, 2 schräge Pattentaschen, 2 Innentaschen, Halbfutter.

Größen:
Short: 48 - 54/56 (UK 38 - 44)
Regular: 44 - 68 (UK 34 - 56)
Long: 48 - 58 (UK 38 - 46)

Rückenlänge bei Gr. 50R = 76 cm

Artikelnummer & Farben:
5427 A, B, C



WESTE BEATRICE / Seite 292
REGULAR FIT / C. Grau Melange

5-Knopf, Satinrücken mit verstellbarem Riegel, 2 Leistentaschen.

Größen:
XSM 32 - 34 (UK 4 - 6)
SML 36 - 38 (UK 8 - 10)
MED 40 - 42 (UK 12 - 14)
LGE 44 - 46 (UK 16 - 18)
XLG 48 - 50 (UK 20 - 22)
2XL 52 - 54 (UK 24 - 26)

Rückenlänge bei Gr. MED = 51,5 cm

Artikelnummer & Farben:
2391 A, B, C



WESTE GEORGE / Seite 288
REGULAR FIT / A. Denim

5-Knopf, Satinrücken mit verstellbarem Riegel, 2 Leistentaschen.

Größen:
XSM 44 - 46 (UK 34 - 36)
SML 48 - 50 (UK 38 - 40)
MED 52/54 - 56 (UK 42 - 44)
LGE 58 - 60 (UK 46 - 48)
XLG 62/64 - 66 (UK 50 - 52)

Rückenlänge bei Gr. MED = 63 cm

Artikelnummer & Farben:
1914 A, B, C



HOSE ELEANOR / Seite 292
SLIM FIT / A. Denim

Mittlere Leibhöhe, elastischer Bund mit Haken und Riegel, Seitentaschen, 2 angedeutete Gesäßtaschen.

Größen:
34 - 54 (UK 6 - 26)
Schrittlängen: 69 cm (S), 74 cm (R), 79 cm (L), 84 cm (X) und 91,5 cm mit offenem Saum (W)

Halbe Saumweite bei Gr. 40R = 17,5 cm

Artikelnummer & Farben: 2392 A, B, C



HOSE OLIVER / Seite 288
REGULAR FIT / B. Sand

Ohne Bundfalte, Haken & Riegel, Seitentaschen, Gesäßtasche mit Knopf.

Größen:
42 - 68 (UK 28 - 50)
Schrittlängen: 75 cm (S), 80 cm (R), 84 cm (L), und 91,5 cm mit offenem Saum (W)

Halbe Saumweite bei Gr. 48/50 = 20 cm

Artikelnummer & Farben:
8025 A, B, C



ROCK HARRIET / Seite 293
GERADE / B. Sand

Gerade geschnitten, Formbund, Gehschlitz, Ziersteppnähte, verdeckter Reißverschluss hinten.

Größen:
Regular: 34 - 54 (UK 6 - 26) Länge: 56 cm
Long: 36 - 46 (UK 8 - 18) Länge: 63,5 cm

Artikelnummer & Farben: 2393 A, B, C



Enthält zwischen
64% - 67% recycelte
Materialien

RAPPORT COLLECTION

A. Denim & B. Sand / 67% Polyester (Recycelt), 28% Viskose, 5% LYCRA® Elasthan / 315 glfm - Mittleres Gewicht / 16% Bi-Stretch
C. Grau Melange / 64% Polyester (Recycelt), 34% Viskose, 2% LYCRA® Elasthan / 325 glfm - Mittleres Gewicht / 14% Hoher Comfort-Stretch



ES HEISST AUS GUTEM GRUND „RAPPORT“

Als Anzug tragen, Farben mischen, oder mit unseren anderen Kollektionen kombinieren, um harmonische Uniformen für jedes Team zu kreieren. Passende Kleider? Unsere neuen Shirtkleider in der Casuals & Separates sind in einer ergänzenden Sand-Farbe zu bekommen!

UNSERE RAPPORT COLLECTION ist in 3 Farben erhältlich

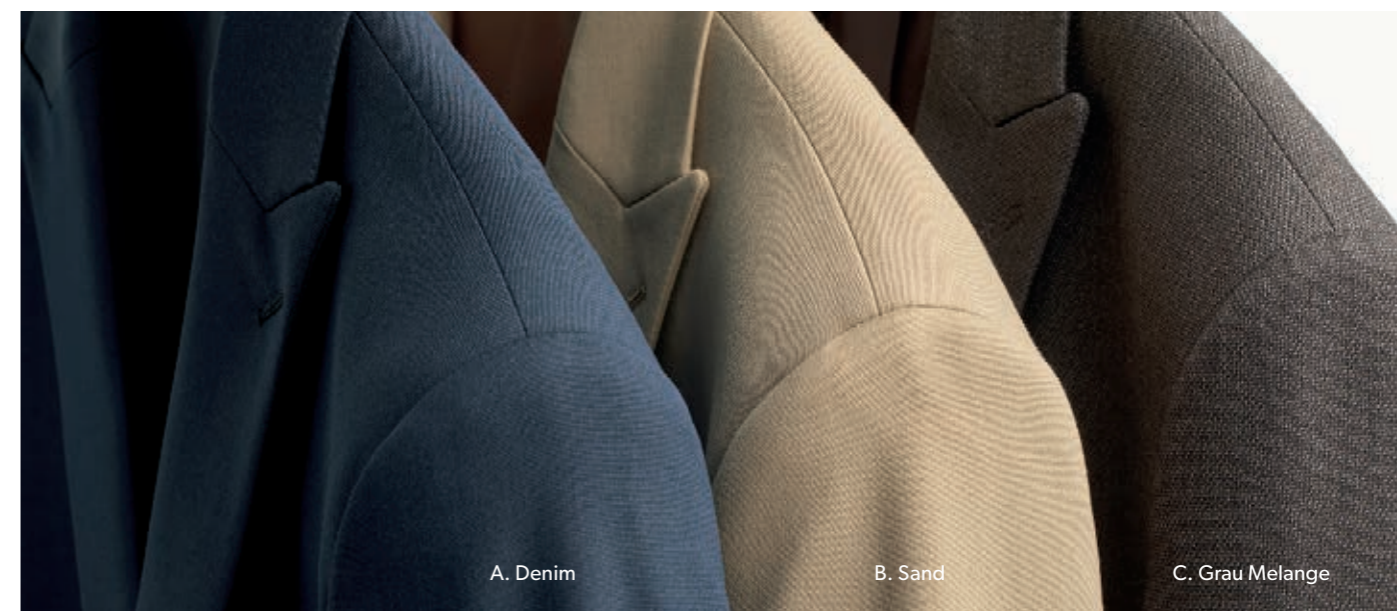

A. Denim

B. Sand

C. Grau Melange

AUSSTATTUNG & PFLEGEHINWEISE: Seiten 350 & 351 sehen



ECLIPSE COLLECTION

17 MODELLE - 3 PASSFORMEN - BIS ZU 4 FARBEN

Wo Design auf Präzision trifft, und Form auf Funktion. Mit modischen Designs in aufwendiger Pinpointwebung bleibt Eclipse immer auf dem neuesten Stand und liefert termingerechte, trendige und budgetgerechte Uniformlösungen. Die neuesten Ergänzungen zur Eclipse Collection – unsere Zweireiherjacken und Damenhose mit ausgestellttem Bein – waren bei Kunden sofortige Hits, und ihr Erfolg wird sicherlich fortsetzen.

ZUSAMMENSETZUNG:	64 % Polyester (30 % Recycelt), 34 % Viskose, 2 % LYCRA® Elasthan
GEWICHT:	330 glfm / Mittleres Gewicht
STRETCH:	14 % Hoher Comfort-Stretch
STRAPAZIERFÄHIGKEIT:	Martindale-Test > 100.000 Scheuertouren
EIGENSCHAFTEN:	Sehr schmutzabweisend
FARBEN:	A. Marine Pinpoint B. Marine C. Anthrazit Pinpoint D. Schwarz
PFLEGE:	Bei 30 Grad maschinell waschbar



Enthält 30 %
recycelte
Materialien



Hoher
Comfort- Stretch



www.LYCRA.com



34 % Birla Spunshades™
Viskose



STANDARD
100



STeP

ECLIPSE
COLLECTION

BESONDERS GEEIGNET FÜR:



Hotellerie



Gastro



Front of
House



Housekeeping



Gebäude-
management



Sicherheits-
unternehmen



Autobranche



Lagerteams



Vertrieb



Retail



Pflege



Schule

MODE ENTDECKEN

Gleichzeitig traditionelle Werte wahren.

SAKKO FERDINAND DOPPELREIHER B. Marine

Regular Fit, 6-Knopf,
2 Pattentaschen,
3 Innentaschen,
Abnäher im
Vorderteil,
Seitenschlitze.

Größen:
Short: 44 - 52/54
(UK 34 - 42)
Regular: 44 - 58
(UK 34 - 46)
Long: 46 - 54/56
(UK 36 - 44)

Rückenlänge bei Gr.
50R = 74 cm

**Artikelnummer
& Farben:**
5484 B, D



6-Knopf

3 Innentaschen

Regular Fit

2 Abnäher
im Vorderteil

2 Paspeltaschen

Seitenschlitze



Enthält 30 %
recycelte
Materialien

ECLIPSE / HERREN

64 % Polyester (30 % Recycelt), 34 % Viskose, 2 % LYCRA® Elasthan / 330 glfm - Mittleres Gewicht / 14 % Hoher Comfort-Stretch



NEUE GRÖSSEN



SAKKO PEGASUS SLIM FIT A. Marine Pinpoint

1-Knopf, schmales
steigendes Revers,
Seitenschlitze,
Brusttasche,
2 Pattentaschen,
3 Innentaschen.

Größen:
Short: 44 - 54/56 (UK 34 - 44)
Regular: 44 - 58 (UK 34 - 46)
Long: 44 - 54/56 (UK 34 - 44)

Rückenlänge bei Gr.
50R = 76 cm

Artikelnummer & Farben:
3551 A, B, C, D

SAKKO PHENE REGULAR FIT C. Anthrazit Pinpoint

2-Knopf, Seitenschlitze,
Brusttasche, 2 Pattentaschen,
3 interne Paspeltaschen.

Größen:
Short: 46 - 60 (UK 36 - 48)
Regular: 44 - 72 (UK 34 - 60)
Long: 44 - 60 (UK 34 - 48)

Breiterer Größenlauf
Rückenlänge bei Gr.
50R = 77 cm

Artikelnummer & Farben:
3552 A, B, C, D



FERDINAND - Doppelreih
5484 B, D



PEGASUS - Slim Fit
3551 A, B, C, D



PHENE - Regular Fit
3552 A, B, C, D

ECLIPSE
COLLECTION

WESTE PROTEUS

REGULAR FIT

A. Marine Pinpoint

5-Knopf, schmales fallendes Revers, Stoffrücken, 2 Leistentaschen.

Größen:

Regular: 44 - 68 (UK 34 - 56)

Rückenlänge bei Gr.

50R = 62 cm

Artikelnummer & Farben:

1449 A, B, C, D



Enthält 30 %
recycelte
Materialien

ECLIPSE / HERREN

64 % Polyester (30 % Recycelt), 34 % Viskose, 2 % LYCRA® Elasthan / 330 g/m² - Mittleres Gewicht / 14 % Hoher Comfort-Stretch

NEUE GRÖSSEN



HOSE PHENE

REGULAR FIT

B. Marine

Ohne Bundfalte, 2 Seitentaschen, 1 Gesäßtasche.

Größen:

42 - 74 (UK 28 - 56)

Schrittlängen: 75 cm (S), 80 cm (R), 84 cm (L)

und 91,5 cm mit offenem Saum (W)

Breiterer Größenlauf

Halbe Saumweite bei Gr.

48/50 = 21 cm

Artikelnummer & Farben:

8755 A, B, C, D

BESTSELLER



HOSE PEGASUS

SLIM FIT

D. Schwarz

Ohne Bundfalte, 2 Seitentaschen, 1 Gesäßtasche.

Größen:

42 - 56 (UK 28 - 40)

Schrittlängen: 75 cm (S), 80 cm (R), 84 cm (L)

und 91,5 cm mit offenem Saum (W)

Halbe Saumweite bei Gr.

48/50 = 19 cm

Artikelnummer & Farben:

8754 A, B, C, D

SLIM & REGULAR FIT
HOSEN

2 Saumweiten

19cm
21cm

BLAZER PERDITA

DOPPELREIHER

B. Marine

Regular Fit, 6-Knopf, 2 Pattentaschen, Innentasche, Abnäher im Vorderteil, Rückenschlitz.

Größen:

Short: 34 - 44 (UK 6 - 16)

Regular: 34 - 48 (UK 6 - 20)

Long: 36 - 42 (UK 8 - 14)

Rückenlänge bei Gr.

40R = 65,5 cm

Artikelnummer & Farben:

2425 B, D



6-Knopf

2 Abnäher im Vorderteil

Innentasche

Regular Fit

2 Paspeltaschen

Seitenschlitze



Enthält 30 %
recycelte
Materialien

ECLIPSE / DAMEN

64 % Polyester (30 % Recycelt), 34 % Viskose, 2 % LYCRA® Elasthan / 330 glfm - Mittleres Gewicht / 14 % Hoher Comfort-Stretch

BLAZER VEGA

REGULAR FIT

C. Anthrazit Pinpoint

Kragenloses Styling mit abgerundeten Schlitzten, 2 Innentaschen, gebogene Vorder- und Rückennähte.

Größen:

Short: 34 - 44 (UK 6 - 16)

Regular: 34 - 52 (UK 6 - 24)

Long: 34 - 44 (UK 6 - 16)

Rückenlänge bei Gr.

40R = 50 cm

Artikelnummer & Farben:

2356 A, B, C, D



Kragenloses Styling

Gebogene
Vorder-
und
Rückennähte

2 Innentaschen

Regular Fit

Abgerundeter
Saum

TRENDSICHERER STIL, MARKENTREUE PERSÖNLICHKEIT

Verleihen Sie Ihrer Uniform etwas Individualität mit einem modernen Stil!

ECLIPSE / DAMEN

64 % Polyester (30 % Recycelt), 34 % Viskose, 2 % LYCRA® Elasthan / 330 glfm - Mittleres Gewicht / 14 % Hoher Comfort-Stretch

BLAZER ARIEL

SLIM FIT

A. Marine Pinpoint

1-Knopf, 3 Paspeltaschen,
Rückenschlitz, Innentasche.

Größen:

Short: 34 - 44 (UK 6 - 16)

Regular: 32 - 52 (UK 4 - 24)

Long: 34 - 44 (UK 6 - 16)

Rückenlänge bei Gr.

40R = 55,5 cm

Artikelnummer & Farben:

2272 A, B, C, D



Enthält 30 %
recycelte
Materialien

BLAZER CORDELIA

REGULAR FIT

B. Marine

2-Knopf,
gebogene Saumlinie,
2 Paspeltaschen,
Rückenschlitz,
Innentasche.

Größen:

Short: 34 - 46 (UK 6 - 18)

Regular: 32 - 58 (UK 4 - 30)

Long: 36 - 46 (UK 8 - 18)

Rückenlänge bei Gr.

40R = 63 cm

Artikelnummer & Farben:

2273 A, B, C, D

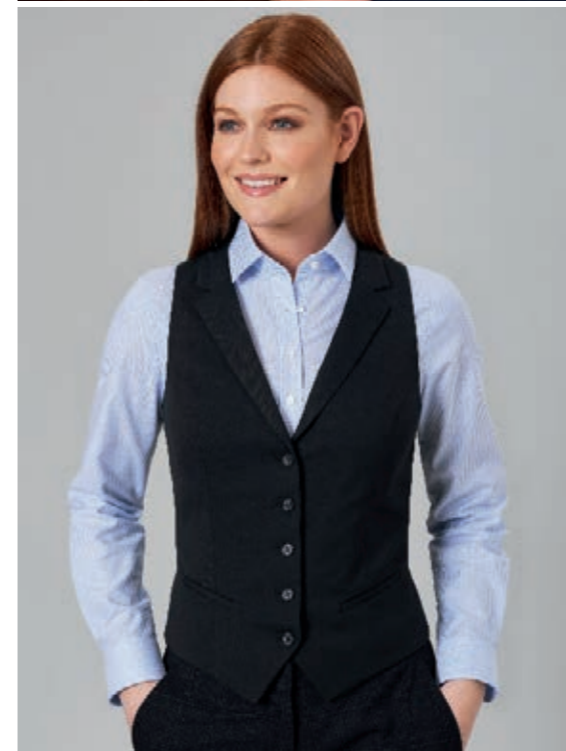

WESTE LARISSA

REGULAR FIT

D. Schwarz

5-Knopf, schmales fallendes Revers,
Stoffrücken, 2 Leistentaschen.

Größen:

Regular: 34 - 52 (UK 6 - 24)

Rückenlänge bei Gr.

40R = 51 cm

Artikelnummer & Farben:

2293 A, B, C, D



LARISSA - Regular Fit
2293 A, B, C, D

BREITES BEIN, BREITER ANKLANG



NEUE GRÖSSEN

HOSE CORA WEITES BEIN

A. Marine Pinpoint

Hohe Taille, Reißverschluss mit Haken & Riegel, Gürtelschlaufen, 2 Seitentaschen, 2 Gesäßtaschen.

Größen:

32 - 52 (UK 4 - 24)
Schrittlängen: 69 cm (S), 74 cm (R),
79 cm (L), 84 cm (X) und 91,5 cm
mit offenem Saum (W)

Halbe Saumweite bei Gr.
40R = 31 cm

Artikelnummer & Farben:
2424 A, B, C, D

Hohe Leibhöhe
Gürtelschlaufen
Reißverschluss mit
Haken und Riegel
2 Seitentaschen
2 Gesäßtaschen

Erhältlich in 4 Schrittlängen
und ungesäumt

Breites Bein



Enthält 30 %
recycelte
Materialien

ECLIPSE / DAMEN

64 % Polyester (30 % Recycelt), 34 % Viskose, 2 % LYCRA® Elasthan / 330 glfm - Mittleres Gewicht / 14 % Hoher Comfort-Stretch



NEUE GRÖSSEN

HOSE ROSALIND

SCHMAL ZULAUFENDES BEIN

A. Marine Pinpoint

Hohe Leibhöhe mit nahtlosem Bund,
Reißverschluss mit Haken & Riegel,
2 Seitentaschen mit Leistenöffnungen,
4 Abnäher vorne und hinten.

Größen:

34 - 52 (UK 6 - 24)
Schrittlängen: 69 cm (S), 74 cm (R),
79 cm (L), 84 cm (X) und 91,5 cm
mit offenem Saum (W)

Breiterer Größenlauf

Halbe Saumweite bei Gr.
40R = 18 cm

Artikelnummer & Farben:
2381 A, B, C, D

Hohe Leibhöhe
nahtloser Bund

2 Seitentaschen

4 Abnäher vorne und hinten

Erhältlich in 4 Schrittlängen
und ungesäumt

Konisch zulaufendes Bein

Kerbe am hinteren Bund

Reißverschluss mit Haken & Riegel



ECLIPSE / DAMEN

64 % Polyester (30 % Recycelt), 34 % Viskose, 2 % LYCRA® Elasthan / 330 glfm - Mittleres Gewicht / 14 % Hoher Comfort-Stretch

BESTSELLER

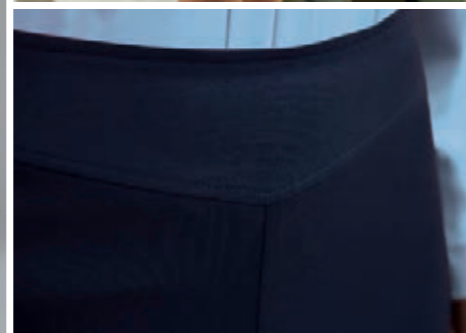

HOSE OPHELIA
SLIM FIT
A. Marine Pinpoint
Mittlere Leibhöhe, Seitentaschen, angedeutete Gesäßtaschen, Reißverschluss mit Haken & Riegel.
Größen:
32 - 52 (UK 4 - 24)
Schrittlängen: 69 cm (S), 74 cm (R), 79 cm (L), 84 cm (X) und 91,5 cm mit offenem Saum (W)
Halbe Saumweite bei Gr. 40R = 16 cm
Artikelnummer & Farben:
2276 A, B, C, D

HOSE BIANCA
REGULAR FIT
C. Anthrazit Pinpoint
Mittlere Leibhöhe, Seitentaschen, angedeutete Gesäßtaschen, Reißverschluss mit Haken & Riegel.
Größen:
34 - 58 (UK 6 - 30)
Schrittlängen: 69 cm (S), 74 cm (R), 79 cm (L), 84 cm (X) und 91,5 cm mit offenem Saum (W)
Halbe Saumweite bei Gr. 40R = 21 cm
Artikelnummer & Farben:
2277 A, B, C, D

ROCK JULIET
GERADE
D. Schwarz
Gerade geschnitten, Formbund, Ziernähte, Gehschlitz, Innenfutter mit Stretch-Anteil.
Größen:
Regular: 32 - 52 (UK 4 - 24) Länge: 56 cm
Long: 36 - 58 (UK 8 - 30) Länge: 63,5 cm
Artikelnummer & Farben:
2275 A, B, C, D

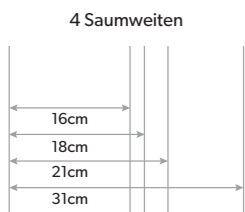

SLIM, REGULAR UND
SCHMAL ZULAUFEND FIT



Enthält 30 %
recycelte
Materialien



KLEID PORTIA
B. Marine
Kurzarm, Rückenschlitz, Innenfutter mit Stretch-Anteil, Taillenabnäher, verdeckter Reißverschluss hinten.
Größen:
Regular: 32 - 52 (UK 4 - 24)
Long: 36 - 48 (UK 8 - 20)
Rückenlänge bei Gr. 40R = 97 cm
Artikelnummer & Farben:
2274 A, B, C, D

BROOK TAVERNER

SINCE 1912

ECLIPSE / DAMEN



BLAZER PERDITA / Seite 302
DOPPELREIHER / D. Schwarz

Regular Fit, 6-Knopf, 2 Pattentaschen, Innentasche, Abnäher im Vorderteil, Rückenschlitz.

Größen:

Short: 34 - 44 (UK 6 - 16)
Regular: 34 - 48 (UK 6 - 20)
Long: 36 - 42 (UK 8 - 14)

Rückenlänge bei Gr. 40R = 65,5 cm

Artikelnummer & Farben: 2425 B, D



HOSE CORA / Seite 306
WEITES BEIN / D. Schwarz

Hohe Taille, Reißverschluss mit Haken & Riegel, Gürtelschlaufen, 2 Gesäßtaschen.

Größen:

32 - 52 (UK 4 - 24)
Schrittlängen: 69 cm (S), 74 cm (R), 79 cm (L), 84 cm (X) und 91,5 cm mit offenem Saum (W)

Halbe Saumweite bei Gr. 40R = 31 cm

Artikelnummer & Farben: 2424 A, B, C, D



BLAZER ARIEL / Seite 304
SLIM FIT / A. Marine Pinpoint

1-Knopf, 3 Paspeltaschen, Rückenschlitz, Innentasche.

Größen:

Short: 34 - 44 (UK 6 - 16)
Regular: 32 - 52 (UK 4 - 24)
Long: 34 - 44 (UK 6 - 16)

Rückenlänge bei Gr. 40R = 55,5 cm

Artikelnummer & Farben: 2272 A, B, C, D



HOSE ROSALIND / Seite 307
SCHMAL ZULAUFENDES BEIN / B. Marine

Hohe Leibhöhe mit nahtlosem Bund, Reißverschluss mit Haken & Riegel, 2 Seitentaschen mit Leistenöffnungen, 4 Abnäher vorne und hinten.

Größen:

34 - 52 (UK 6 - 24)
Schrittlängen: 69 cm (S), 74 cm (R), 79 cm (L), 84 cm (X) und 91,5 cm mit offenem Saum (W)

Breiterer Größenlauf

Halbe Saumweite bei Gr. 40R = 18 cm

Artikelnummer & Farben: 2381 A, B, C, D



BLAZER VEGA / Seite 303
REGULAR FIT / C. Anthrazit Pinpoint

Kragenloses Styling mit abgerundetem Schlitz, 2 Innentaschen, gebogene Vorder- und Rückennähte.

Größen:

Short: 34 - 44 (UK 6 - 16)
Regular: 34 - 52 (UK 6 - 24)
Long: 34 - 44 (UK 6 - 16)

Rückenlänge bei Gr. 40R = 50 cm

Artikelnummer & Farben: 2356 A, B, C, D



HOSE OPHELIA / Seite 308
SLIM FIT / A. Marine Pinpoint

Mittlere Leibhöhe, Seitentaschen, angedeutete Gesäßtaschen, Reißverschluss mit Haken & Riegel.

Größen:

32 - 52 (UK 4 - 24)
Schrittlängen: 69 cm (S), 74 cm (R), 79 cm (L), 84 cm (X) und 91,5 cm mit offenem Saum (W)

Halbe Saumweite bei Gr. 40R = 16 cm

Artikelnummer & Farben: 2276 A, B, C, D



BLAZER CORDELIA / Seite 305
REGULAR FIT / C. Anthrazit Pinpoint

2-Knopf, gebogene Saumlinie, 2 Paspeltaschen, Rückenschlitz, Innentasche.

Größen:

Short: 34 - 46 (UK 6 - 18)
Regular: 32 - 58 (UK 4 - 30)
Long: 36 - 46 (UK 8 - 18)

Rückenlänge bei Gr. 40R = 63 cm

Artikelnummer & Farben: 2273 A, B, C, D



HOSE BIANCA / Seite 308
REGULAR FIT / C. Anthrazit Pinpoint

Mittlere Leibhöhe, Seitentaschen, angedeutete Gesäßtaschen, Reißverschluss mit Haken & Riegel.

Größen:

34 - 58 (UK 6 - 30)
Schrittlängen: 69 cm (S), 74 cm (R), 79 cm (L), 84 cm (X) und 91,5 cm mit offenem Saum (W)

Halbe Saumweite bei Gr. 40R = 21 cm

Artikelnummer & Farben: 2277 A, B, C, D



ECLIPSE COLLECTION

64 % Polyester (30 % Recycelt), 34 % Viskose, 2 % LYCRA® Elasthan / 330 glfm - Mittleres Gewicht / 14 % Hoher Comfort-Stretch



WESTE LARISSA / Seite 305
REGULAR FIT / D. Schwarz

5-Knopf, schmales fallendes Revers, Stoffrücken, 2 Leistentaschen.

Größen:

Regular: 34 - 52 (UK 6 - 24)

Rückenlänge bei Gr. 40R = 51 cm

Artikelnummer & Farben: 2293 A, B, C, D



KLEID PORTIA / Seite 309
C. Anthrazit Pinpoint

Kurzarm, Rückenschlitz, Innenfutter mit Stretch-Anteil, Taillenabnäher, verdeckter Reißverschluss hinten.

Größen:

Regular: 32 - 52 (UK 4 - 24)
Long: 36 - 48 (UK 8 - 20)

Rückenlänge bei Gr. 40R = 97 cm

Artikelnummer & Farben: 2274 A, B, C, D



ROCK JULIET / Seite 308
GERADE / C. Anthrazit Pinpoint

Gerade geschnitten, Formbund, Ziernähte, Gehschlitz, Innenfutter mit Stretch-Anteil.

Größen:

Regular: 32 - 52 (UK 4 - 24) Länge: 56 cm
Long: 36 - 58 (UK 8 - 30) Länge: 63,5 cm

Artikelnummer & Farben: 2275 A, B, C, D



Enthält 30 % recycelte Materialien

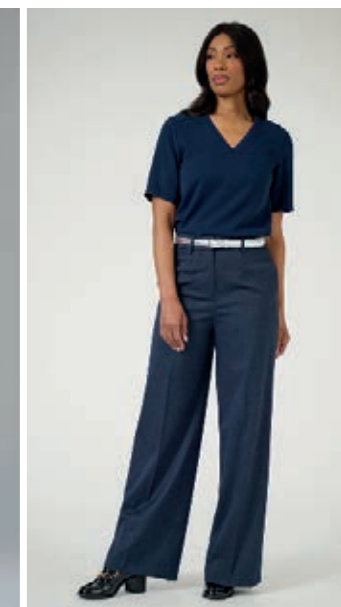

BROOK TAVERNER

SINCE 1912

ECLIPSE / HERREN



SAKKO FERDINAND / Seite 298 DOPPELREIHER / B. Marine

Regular Fit, 6-Knopf, 2 Pattentaschen, 3 Innentaschen, Abnäher im Vorderteil, Seitenschlitze.

Größen:
Short: 44 - 52/54 (UK 34 - 42)
Regular: 44 - 58 (UK 34 - 46)
Long: 46 - 54/56 (UK 36 - 44)

Rückenlänge bei Gr. 50R = 74 cm

Artikelnummer & Farben: 5484 B, D



WESTE PROTEUS / Seite 300 REGULAR FIT / C. Anthrazit Pinpoint

5-Knopf, schmales fallendes Revers, Stoffrücken, 2 Leistentaschen.

Größen:
Regular: 44 - 68 (UK 34 - 56)

Rückenlänge bei Gr. 50R = 62 cm

Artikelnummer & Farben: 1449 A, B, C, D



SAKKO PEGASUS / Seite 299 SLIM FIT / C. Anthrazit Pinpoint

1-Knopf, schmales steigendes Revers, Seitenschlitze, Brusttasche, 2 Pattentaschen, 3 Innentaschen.

Größen:
Short: 44 - 54/56 (UK 34 - 44)
Regular: 44 - 58 (UK 34 - 46)
Long: 44 - 54/56 (UK 34 - 44)

Rückenlänge bei Gr. 50R = 76 cm

Artikelnummer & Farben: 3551 A, B, C, D



HOSE PEGASUS / Seite 301 SLIM FIT / B. Marine

Ohne Bundfalte, 2 Seitentaschen, 1 Gesäßtasche.

Größen:
42 - 56 (UK 28 - 40)
Schrittlängen: 75 cm (S), 80 cm (R), 84 cm (L) und 91,5 cm mit offenem Saum (W)

Halbe Saumweite bei Gr. 48/50 = 19 cm

Artikelnummer & Farben: 8754 A, B, C, D



SAKKO PHENE / Seite 299 REGULAR FIT / A. Marine Pinpoint

2-Knopf, Seitenschlitze, Brusttasche, 2 Pattentaschen, 3 interne Paspeltaschen.

Größen:
Short: 46 - 60 (UK 36 - 48)
Regular: 44 - 72 (UK 34 - 60)
Long: 44 - 60 (UK 34 - 48)

Breiterer Größenlauf
Rückenlänge bei Gr. 50R = 77 cm

Artikelnummer & Farben: 3552 A, B, C, D



HOSE PHENE / Seite 301 REGULAR FIT / C. Anthrazit Pinpoint

Ohne Bundfalte, 2 Seitentaschen, 1 Gesäßtasche.

Größen:
42 - 74 (UK 28 - 56)
Schrittlängen: 75 cm (S), 80 cm (R), 84 cm (L) und 91,5 cm mit offenem Saum (W)

Breiterer Größenlauf

Halbe Saumweite bei Gr. 48/50 = 21 cm

Artikelnummer & Farben: 8755 A, B, C, D



ECLIPSE COLLECTION

64 % Polyester (30 % Recycelt), 34 % Viskose, 2 % LYCRA® Elasthan / 330 glfm - Mittleres Gewicht / 14 % Hoher Comfort-Stretch

UNSERE ECLIPSE COLLECTION ist in bis zu 4 Farben erhältlich

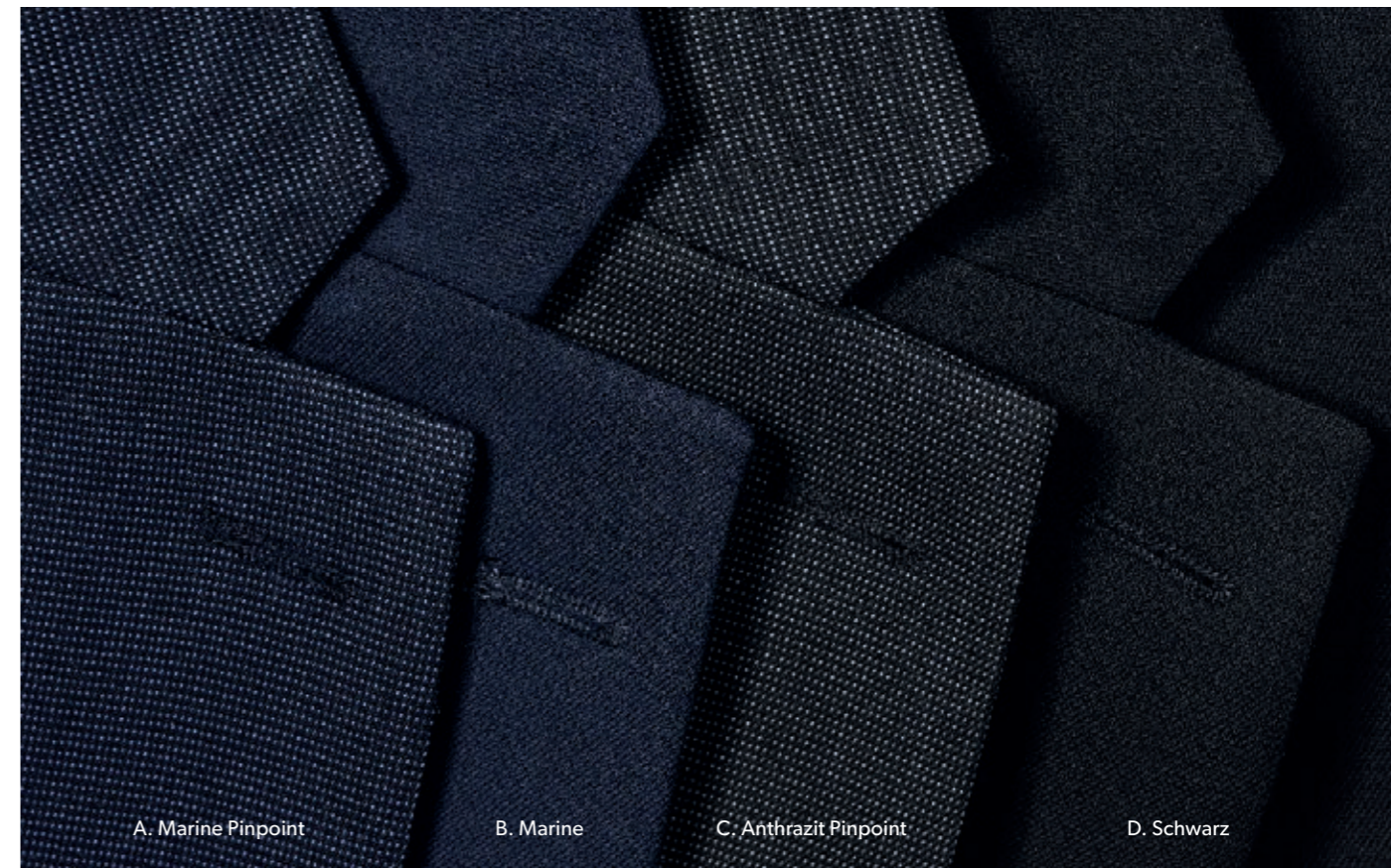

AUSSTATTUNG & PFLEGEHINWEISE: Seiten 350 & 351 sehen



Enthält 30 %
recycelte
Materialien

BROOK TAVERNER

SINCE 1912

TODAY COLLECTION

12 MODELLE - 2 PASSFORMEN - 3 FARBEN

Hochfunktional, langlebig und komfortabel zugleich. Die Today Collection bietet vielseitige, zuverlässige Kleidungsstücke, die den Anforderungen eines arbeitsreichen Alltags mühelos gerecht werden. Dank des hochelastischen Materials eignet sich Today perfekt für aktive Teams und verspricht ganz täglichen Komfort.

ZUSAMMENSETZUNG: 63 % Polyester (30 % Recycelt),
34 % Viskose, 3 % LYCRA® Elasthan

GEWICHT: 335 glfm / Mittleres Gewicht

STRETCH: 16 % Hoher Comfort-Stretch

STRAPAZIERFÄHIGKEIT: Martindale-Test > 90.000 Scheuertouren

FARBEN: A. Marine C. Anthrazit D. Schwarz

PFLERGE: Bei 30 Grad maschinell waschbar



Enthält 30 %
recycelte
Materialien



Hoher
Comfort-Stretch



www.LYCRA.com



34 % Birla Spunshades™
Viskose



STANDARD
100



STeP



TODAY
COLLECTION

BESONDERS GEEIGNET FÜR:



Gebäude-
management



Sicherheits-
unternehmen



Transport



Lagerteams



Gastro



Front of
House



Housekeeping



Spa &
Wellness



Retail



Pflege



Schule

NEUE GRÖSSEN

SAKKO DIJON

REGULAR FIT

A. Marine

2-Knopf, 2 Pattentaschen,
Brusttasche, 3 Innentaschen,
Seitenschlitze.

Größen:

Short: 48 - 54/56 (UK 38 - 44)

Regular: 44 - 72 (UK 34 - 60)

Long: 48 - 58 (UK 38 - 46)

Breiterer Größenlauf

Rückenlänge bei Gr.

50R = 76 cm

Artikelnummer & Farben:

3833 A, C, D



TODAY / HERREN

63 % Polyester (30 % Recycelt), 34 % Viskose, 3 % LYCRA® Elasthan / 335 glfm - Mittleres Gewicht / 16 % Hoher Comfort-Stretch

WESTE NICE

REGULAR FIT

C. Anthrazit

5-Knopf, Futterrücken mit
verstellbarem Riegel,
2 Leistentaschen.

Größen:

XSM 44 - 46 (UK 34 - 36)

SML 48 - 50 (UK 38 - 40)

MED 52 - 54 (UK 42 - 44)

LGE 56 - 60 (UK 46 - 48)

XLG 62 - 64 (UK 50 - 52)

Rückenlänge bei Gr.

MED = 63 cm

Artikelnummer & Farben:

1539 A, C, D



DIJON - Regular Fit
3833 A, C, D



NICE - Regular Fit
1539 A, C, D



Enthält 30 %
recycelte
Materialien

NEUE GRÖSSEN

HOSE MONACO
REGULAR FIT
C. Anthrazit

Ohne Bundfalte, 2 Seitentaschen,
1 Gesäßtasche.

Größen:
42 - 74 (UK 28 - 56)
Schrittlängen: 75 cm (S), 80 cm (R),
84 cm (L) und 91,5 cm mit offenem
Saum (W)

Breiterer Größenlauf

Halbe Saumweite bei Gr.
48/50 = 20 cm

Artikelnummer & Farben:
8845 A, C, D

2 Seitentaschen

1 Gesäßtasche

Regular Fit

Erhältlich in 3 Schrittlängen
und ungesäumt



Enthält 30 %
recycelte
Materialien



**HOHER
STRETCHANTEIL,
NOCH HÖHERE
VIELSEITIGKEIT**

Die Today-Kollektion ist perfekt für
aktive Teams in unterschiedlichsten
Branchen.

TODAY / HERREN

63 % Polyester (30 % Recycelt), 34 % Viskose, 3 % LYCRA® Elasthan / 335 glfm - Mittleres Gewicht / 16 % Hoher Comfort-Stretch



SCHLÜSSELRING

2 CARGOTASCHEN

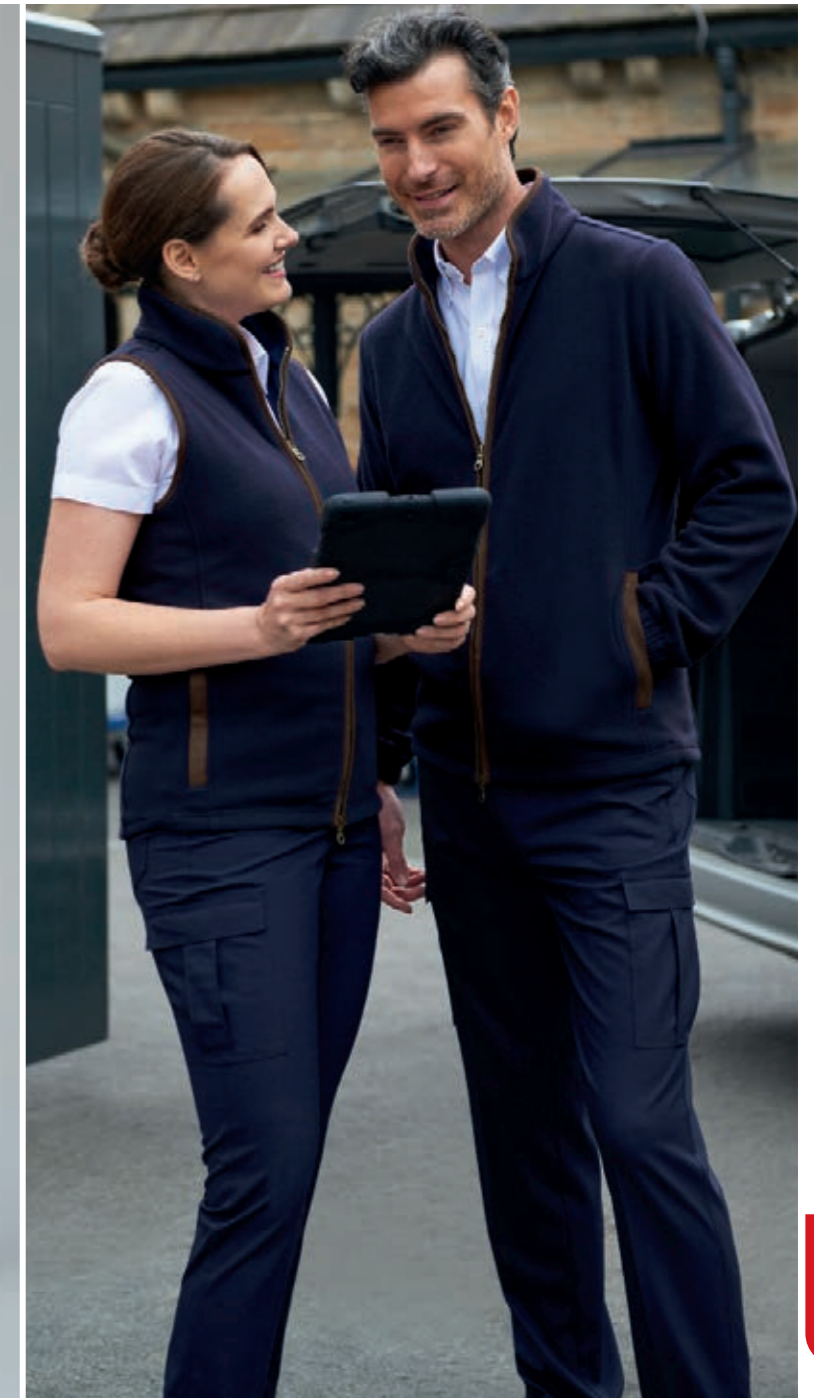

CARGOHOSE TOURS

REGULAR FIT
D. Schwarz

2 Cargotaschen, 2 aufgesetzte Gesäßtaschen,
2 Vordertaschen, Knopfverschluss, Schlüsselring
aus Metall.

Größen:
42 - 68 (UK 28 - 50)
Schrittlängen: 75 cm (S), 80 cm (R),
84 cm (L) und 91,5 cm
mit offenem Saum (W)

Halbe Saumweite bei Gr.
48/50 = 20 cm

Artikelnummer & Farben:
8968 A, C, D

1 Saumweite

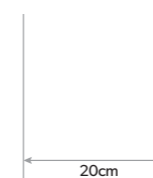

CARGOHOSEN

Mit unserer Cargohose kreieren Sie ganz einfach eine stylische Uniform
mit praktischem Touch. Diese trendigen Modelle überzeugen durch
hochelastisches Material, recycelten Polyester sowie einen Schlüsselring
aus Metall für zusätzliche Funktionalität.

REGULAR FIT HOSE

TODAY / DAMEN

63 % Polyester (30 % Recycelt), 34 % Viskose, 3 % LYCRA® Elasthan / 335 glfm - Mittleres Gewicht / 16 % Hoher Comfort-Stretch

BLAZER LILLE

SLIM FIT

A. Marine

1-Knopf, fallendes Revers,
Rückenschlitz, zwei Leistentaschen,
Innentasche.

Größen:

Short: 34 - 44 (UK 6 - 16)

Regular: 32 - 52 (UK 4 - 24)

Long: 34 - 44 (UK 6 - 16)

Rückenlänge bei Gr.

40R = 55,5 cm

Artikelnummer & Farben:

2348 A, C, D

Fallendes Revers

Slim Fit

1-Knopf

2 Leistentaschen

Rückenschlitz



INVESTIEREN SIE IN TODAY

Für Funktionalität, nachhaltigen
Wert und eine maßgeschneiderte
Verarbeitung, der Sie vertrauen
können.

NEUE GRÖSSEN

BLAZER CANNES

REGULAR FIT

A. Marine

1-Knopf, fallendes Revers,
Rückenschlitz, zwei Leistentaschen,
interne Leistentasche.

Größen:

Short: 36 - 44 (UK 8 - 16)

Regular: 32 - 58 (UK 4 - 30)

Long: 38 - 46 (UK 10 - 18)

Breiterer Größenlauf

Rückenlänge bei Gr.

40R = 63 cm

Artikelnummer & Farben:

2326 A, C, D



WESTE TOULOUSE

REGULAR FIT

D. Schwarz

5-Knopf, 2 Leistentaschen,
Futterrücken mit verstellbarem
Riegel.

Größen:

XSM 32 - 34 (UK 4 - 6)

SML 36 - 38 (UK 8 - 10)

MED 40 - 42 (UK 12 - 14)

LGE 44 - 46 (UK 16 - 18)

XLG 48 - 50 (UK 20 - 22)

2XL 52 - 54 (UK 24 - 26)

Rückenlänge bei Gr.

MED = 51,5 cm

Artikelnummer & Farben:

2328 A, C, D



Enthält 30 %
recycelte
Materialien



NEUE GRÖSSEN

HOSE REIMS

REGULAR FIT

A. Marine

Mittlere Leibhöhe, elastischer Bund mit Haken und Riegel, Seitentaschen, 2 angedeutete Gesäßtaschen.

Größen:

32 - 58 (UK 4 - 30)
Schrittlängen: 69 cm (S), 74 cm (R), 79 cm (L), 84 cm (X) und 91,5 cm mit offenem Saum (W)

Breiterer Größenlauf

Halbe Saumweite bei Gr. 40R = 19,5 cm

Artikelnummer & Farben:

2327 A, C, D

Modischer Stretch-Bund

Mittlere Leibhöhe, vorderer Hakenverschluss

2 Seitentaschen

Angedeutete Gesäßtaschen

Regular Fit

Erhältlich in 4 Schrittlängen und ungesäumt



Enthält 30 % recycelte Materialien



STRETCH-BUND FÜR EXTRA KOMFORT

TODAY / DAMEN

63 % Polyester (30 % Recycelt), 34 % Viskose, 3 % LYCRA® Elasthan / 335 glfm - Mittleres Gewicht / 16 % Hoher Comfort-Stretch



SCHLÜSSELRING

HOSE PARIS

SLIM FIT

D. Schwarz

Mittlere Leibhöhe, Vorderhäkchen, 2 Seitentaschen, angedeutete Gesäßtaschen.

Größen:

32 - 52 (UK 4 - 24)
Schrittlängen: 69 cm (S), 74 cm (R), 79 cm (L), 84 cm (X) und 91,5 cm mit offenem Saum (W)

Halbe Saumweite bei Gr. 40R = 16 cm

Artikelnummer & Farben:

2349 A, C, D

CARGOHOSE NANTES

REGULAR FIT

C. Anthrazit

Mittlere Leibhöhe, 2 Cargotaschen, 2 aufgesetzte Gesäßtaschen, 2 Vordertaschen, Knopfverschluss, Schlüsselring aus Metall.

Größen:

34 - 52 (UK 6 - 24)
Schrittlängen: 69 cm (S), 74 cm (R), 79 cm (L), 84 cm (X) und 91,5 cm mit offenem Saum (W)

Halbe Saumweite bei Gr. 40R = 18 cm

Artikelnummer & Farben:

2375 A, C, D

REGULAR UND SLIM FIT HOSEN

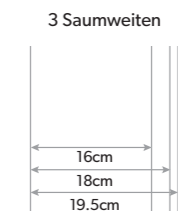



Reißverschluss hinten

Rundhalsausschnitt

Kurzärmel

Satin-Detail

Plisséefalten

Gehschlitz

KLEID BORDEAUX

C. Anthrazit

Kurzarm, Rundhalsausschnitt, Satin-Detail, Plisséefalten für Tragekomfort, Wiener-Naht, Gehschlitz, Reißverschluss hinten.

Größen:

Regular: 34 - 52 (UK 6 - 24)

Long: 36 - 48 (UK 8 - 20)

Rückenlänge bei Gr.

40R = 97 cm

Artikelnummer & Farben:

2347 A, C, D



BORDEAUX
2347 A, C, D

ESSENTIALS FÜR DIE ARBEITSGARDEROBE



NEUE GRÖSSEN

ROCK LYON

GERADE

C. Anthrazit

Gerade geschnitten, Formbund, Gehschlitz, Ziersteppnähte, Nahtdetail im Vorderteil, verdeckter Reißverschluss hinten.

Größen:

Regular: 32 - 58

(UK 4 - 30) Länge: 56 cm

Long: 36 - 46

(UK 8 - 18) Länge: 63,5 cm

Breiterer Größenlauf

Artikelnummer & Farben:

2329 A, C, D

BROOK TAVERNER

SINCE 1912

TODAY / DAMEN



BLAZER LILLE / Seite 320
SLIM FIT / A. Marine

1-Knopf, fallendes Revers, Rückenschlitz, zwei Leistentaschen, Innentasche.

Größen:

Short: 34 - 44 (UK 6 - 16)
Regular: 32 - 52 (UK 4 - 24)
Long: 34 - 44 (UK 6 - 16)

Rückenlänge bei Gr. 40R = 55,5 cm

Artikelnummer & Farben: 2348 A, C, D



HOSE PARIS / Seite 323
SLIM FIT / A. Marine

Mittlere Leibhöhe, Vorderhäkchen, 2 Seitentaschen, angedeutete Gesäßtaschen.

Größen:

32 - 52 (UK 4 - 24)
Schrittlängen: 69 cm (S), 74 cm (R), 79 cm (L), 84 cm (X) und 91,5 cm mit offenem Saum (W)

Halbe Saumweite bei Gr. 40R = 16 cm

Artikelnummer & Farben: 2349 A, C, D



BLAZER CANNES / Seite 321
REGULAR FIT / D. Schwarz

1-Knopf, fallendes Revers, Rückenschlitz, zwei Leistentaschen, interne Leistentasche.

Größen:

Short: 36 - 44 (UK 8 - 16)
Regular: 32 - 58 (UK 4 - 30)
Long: 38 - 46 (UK 10 - 18)

Breiterer Größenlauf

Rückenlänge bei Gr. 40R = 63 cm

Artikelnummer & Farben: 2326 A, C, D



HOSE REIMS / Seite 322
REGULAR FIT / C. Anthrazit

Mittlere Leibhöhe, elastischer Bund mit Haken und Riegel, Seitentaschen, 2 angedeutete Gesäßtaschen.

Größen:

32 - 58 (UK 4 - 30)
Schrittlängen: 69 cm (S), 74 cm (R), 79 cm (L), 84 cm (X) und 91,5 cm mit offenem Saum (W)

Breiterer Größenlauf

Halbe Saumweite bei Gr. 40R = 19,5 cm

Artikelnummer & Farben: 2327 A, C, D



WESTE TOULOUSE / Seite 321
REGULAR FIT / A. Marine

5-Knopf, 2 Leistentaschen, Futterrücken mit verstellbarem Riegel.

Größen:

XSM 32 - 34 (UK 4 - 6)
SML 36 - 38 (UK 8 - 10)
MED 40 - 42 (UK 12 - 14)
LGE 44 - 46 (UK 16 - 18)
XLG 48 - 50 (UK 20 - 22)
2XL 52 - 54 (UK 24 - 26)

Rückenlänge bei Gr. MED = 51,5 cm

Artikelnummer & Farben: 2328 A, C, D



CARGOHOSE NANTES / Seite 323
REGULAR FIT / A. Marine

Mittlere Leibhöhe, 2 Cargotaschen, 2 aufgesetzte Gesäßtaschen, 2 Vordertaschen, Knopfverschluss, Schlüsselring aus Metall.

Größen:

34 - 52 (UK 6 - 24)
Schrittlängen: 69 cm (S), 74 cm (R), 79 cm (L), 84 cm (X) und 91,5 cm mit offenem Saum (W)

Halbe Saumweite bei Gr. 40R = 18 cm

Artikelnummer & Farben: 2375 A, C, D



KLEID BORDEAUX / Seite 324
C. Anthrazit

Kurzarm, Rundhalsausschnitt, Satin-Detail, Plisséefalten für Tragekomfort, Wiener-Naht, Gehschlitz, Reißverschluss hinten.

Größen:

Regular: 34 - 52 (UK 6 - 24)
Long: 36 - 48 (UK 8 - 20)

Rückenlänge bei Gr. 40R = 97 cm

Artikelnummer & Farben: 2347 A, C, D



ROCK LYON / Seite 325
GERADE / D. Schwarz

Gerade geschnitten, Formbund, Gehschlitz, Ziersteppnähte, Nahtdetail im Vorderteil, verdeckter Reißverschluss hinten.

Größen:

Regular: 32 - 58 (UK 4 - 30) Länge: 56 cm
Long: 36 - 46 (UK 8 - 18) Länge: 63,5 cm

Breiterer Größenlauf

Artikelnummer & Farben: 2329 A, C, D



TODAY COLLECTION

63 % Polyester (30 % Recycelt), 34 % Viskose, 3 % LYCRA® Elasthan / 335 glfm - Mittleres Gewicht / 16 % Hoher Comfort-Stretch

TODAY / HERREN



SAKKO DIJON / Seite 316
REGULAR FIT / A. Marine

2-Knopf, 2 Pattentaschen, Brusttasche, 3 Innentaschen, Seitenschlitze.

Größen:

Short: 48 - 54/56 (UK 38 - 44)
Regular: 44 - 72 (UK 34 - 60)
Long: 48 - 58 (UK 38 - 46)

Breiterer Größenlauf

Rückenlänge bei Gr. 50R = 76 cm

Artikelnummer & Farben: 3833 A, C, D



HOSE MONACO / Seite 318
REGULAR FIT / D. Schwarz

Ohne Bundfalte, 2 Seitentaschen, 1 Gesäßtasche.

Größen:

42 - 74 (UK 28 - 56)
Schrittlängen: 75 cm (S), 80 cm (R), 84 cm (L) und 91,5 cm mit offenem Saum (W)

Breiterer Größenlauf

Halbe Saumweite bei Gr. 48/50 = 20 cm

Artikelnummer & Farben: 8845 A, C, D



WESTE NICE / Seite 317
REGULAR FIT / C. Anthrazit

5-Knopf, Futterrücken mit verstellbarem Riegel, 2 Leistentaschen.

Größen:

XSM 44 - 46 (UK 34 - 36)
SML 48 - 50 (UK 38 - 40)
MED 52 - 54 (UK 42 - 44)
LGE 56 - 60 (UK 46 - 48)
XLG 62 - 64 (UK 50 - 52)

Rückenlänge bei Gr. MED = 63 cm

Artikelnummer & Farben: 1539 A, C, D



CARGOHOSE TOURS / Seite 319
REGULAR FIT / D. Schwarz

2 Cargotaschen, 2 aufgesetzte Gesäßtaschen, 2 Vordertaschen, Knopfverschluss, Schlüsselring aus Metall.

Größen:

42 - 68 (UK 28 - 50)
Schrittlängen: 75 cm (S), 80 cm (R), 84 cm (L) und 91,5 cm mit offenem Saum (W)

Halbe Saumweite bei Gr. 48/50 = 20 cm

Artikelnummer & Farben: 8968 A, C, D



Enthält 30 % recycelte Materialien

UNSERE TODAY COLLECTION ist in 3 Farben erhältlich

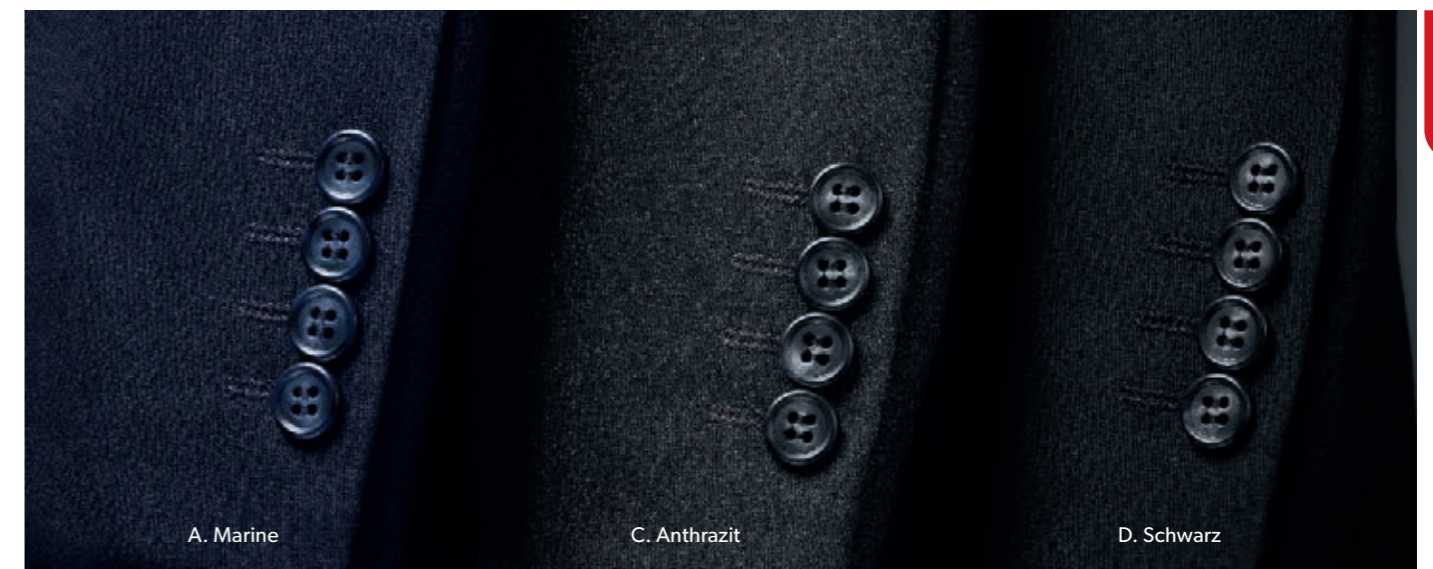

AUSSTATTUNG & PFLEGEHINWEISE: Seiten 350 & 351 sehen



CONCEPT COLLECTION

10 MODELLE - 2 PASSFORMEN - 3 FARBEN

Entworfen für hart arbeitende Teams, die mehr von ihren Uniformen verlangen. Diese Kollektion ist robust und strapazierfähig gestaltet, und bietet unübertroffene Langlebigkeit und Widerstand gegen den täglichen Verschleiß. Concept ist mit 3 erhältlichen Kernfarben eine vertraute Anzugkollektion, die über die alltäglichen Anforderungen hinausgeht.

ZUSAMMENSETZUNG:	65 % Polyester (Recycelt), 35 % Viskose
GEWICHT:	390 g/lfm / Schweres Gewicht
STRAPAZIERFÄHIGKEIT:	Martindale-Test > 80.000 Scheuertouren
FARBEN:	A. Marine C. Anthrazit D. Schwarz
PFLEGE:	Bei 30 Grad maschinell waschbar



Enthält 65 %
recycelte
Materialien



35 % Birla Spunshades™
Viskose



STANDARD
100



STeP

BESONDERS GEEIGNET FÜR:



Gebäude-
management



Sicherheits-
unternehmen



Transport



Lagerteams



Gastro



Pflege



Schule

NEUE GRÖSSEN

HOSE DELTA

COMFORT FIT

D. Schwarz

Bundfalte, 2 Seitentaschen,
1 Gesäßtasche.

Größen:

42 - 74 (UK 28 - 56)
Schrittlängen: 75 cm (S), 80 cm (R), 84 cm (L)
und 91,5 cm mit offenem Saum (W)

Breiterer Größenlauf

Halbe Saumweite bei Gr.
48/50 = 21,5 cm

Artikelnummer & Farben:

8515 A, C, D

Bundfalte

2 Seitentaschen

1 Gesäßtasche

Comfort Fit

Erhältlich in 3 Schrittlängen
und ungesäumt



Enthält 65 %
recycelte
Materialien

**DIE HOSE DELTA:
JAHR FÜR JAHR
EINER UNSERER
KUNDENFAVORITEN**

CONCEPT / HERREN

65 % Polyester (Recycelt), 35 % Viskose / 390 glfm - Schweres Gewicht



VERSTELLBARER TUNNELBUND



HOSE ATLAS

COMFORT FIT

C. Anthrazit

Bundfalte, verstellbarer Tunnelbund,
2 Seitentaschen, 1 Gesäßtasche.

Größen:

42 - 72 (UK 28 - 54)
Schrittlängen: 75 cm (S), 80 cm (R), 84 cm (L)
und 91,5 cm mit offenem Saum (W)

Halbe Saumweite bei Gr.
48/50 = 21,5 cm

Artikelnummer & Farben:

8732 A, C, D

HOSE APOLLO

REGULAR FIT

A. Marine

Ohne Bundfalte, 2 Seitentaschen,
1 Gesäßtasche.

Größen:

42 - 68 (UK 28 - 50)
Schrittlängen: 75 cm (S), 80 cm (R), 84 cm (L)
und 91,5 cm mit offenem Saum (W)

Halbe Saumweite bei Gr.
48/50 = 21 cm

Artikelnummer & Farben:

8627 A, C, D

REGULAR UND
COMFORT FIT
HOSEN

2 Saumweiten

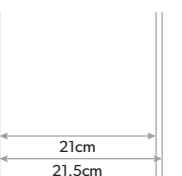



SAKKO ZEUS
REGULAR FIT
A. Marine

2-Knopf, 2 Pattentaschen,
Brusttasche, 3 Innentaschen,
Seitenschlitze.

Größen:
Short: 46 - 60 (UK 36 - 48)
Regular: 44 - 68 (UK 34 - 56)
Long: 48 - 60 (UK 38 - 48)

Rückenlänge bei Gr.
50R = 77 cm

Artikelnummer & Farben:
3124 A, C, D

Brusttasche

Regular Fit

2-Knopf

3 Innentaschen

2 Pattentaschen

Seitenschlitze



ZEUS - Regular Fit
3124 A, C, D



ALPHA - Comfort Fit
5981 A, C, D



GAMMA - Regular Fit
1094 A, C, D

CONCEPT / HERREN

65 % Polyester (Recycelt), 35 % Viskose / 390 glfm - Schweres Gewicht



SAKKO ALPHA
COMFORT FIT
C. Anthrazit

3-Knopf, 2 Pattentaschen,
Brusttasche, 3 Innentaschen,
Rückenschlitz.

Größen:
Short: 46 - 54/56 (UK 36 - 44)
Regular: 46 - 72 (UK 36 - 60)
Long: 50 - 60 (UK 40 - 48)

Rückenlänge bei Gr.
50R = 78 cm

Artikelnummer & Farben:
5981 A, C, D

WESTE GAMMA
REGULAR FIT
D. Schwarz

6-Knopf, 2 Leistentaschen,
Stoffrücken mit verstellbarem Riegel.

Größen:
Regular: 46 - 68 (UK 36 - 56)

Rückenlänge bei Gr.
50R = 65 cm

Artikelnummer & Farben:
1094 A, C, D



Enthält 65 %
recycelte
Materialien



CONCEPT / DAMEN

65 % Polyester (Recycelt), 35 % Viskose / 390 glfm - Schweres Gewicht

BESTSELLER

NEUE GRÖSSEN

HOSE AURA
REGULAR FIT
C. Anthrazit

Mittlere Leibhöhe mit schmalem Bund, 2 Seitentaschen, angedeutete Gesäßtaschen, Gürtelschlaufen.

Größen:
32 - 58 (UK 4 - 30)
Schrittlängen: 69 cm (S), 74 cm (R), 79 cm (L), 84 cm (X) und 91,5 cm mit offenem Saum (W)

Breiterer Größenlauf

Halbe Saumweite bei Gr. 40R = 21 cm

Artikelnummer & Farben:
2259 A, C, D

Mittlere Leibhöhe
Schmaler Bund mit Gürtelschlaufen
2 Seitentaschen
Angedeutete Gesäßtaschen

Regular Fit

Erhältlich in 4 Schrittlängen und ungesäumt



Enthält 65 % recycelte Materialien

STOFFE, DIE SO HART ARBEITEN WIE SIE

Sie haben Ihre Arbeit.
Ihre Kleidung auch.
Die Concept Collection ist unsere robusteste Kollektion und macht alles mit.

1 Saumweite

21cm

NEUE GRÖSSEN

BLAZER HEBE
COMFORT FIT
A. Marine

2-Knopf, 2 Pattentaschen, Innentasche, Rückenschlitz.

Größen:
Short: 36 - 44 (UK 8 - 16)
Regular: 32 - 58 (UK 4 - 30)
Long: 38 - 46 (UK 10 - 18)

Breiterer Größenlauf

Rückenlänge bei Gr. 40R = 65,5 cm

Artikelnummer & Farben:
2254 A, C, D



ROCK SIGMA
GERADE
D. Schwarz

Gerade geschnitten, verdeckter Reißverschluss hinten, Taillenabnäher, Gehschlitz.

Größen:
Regular: 32 - 52 (UK 4 - 24) Länge: 56 cm
Long: 36 - 46 (UK 8 - 18) Länge: 63,5 cm

Artikelnummer & Farben:
2221 A, C, D

WESTE OMEGA
REGULAR FIT
C. Anthrazit

6-Knopf, 2 Leistentaschen, Stoffrücken mit verstellbarem Riegel.

Größen:
Regular: 34 - 52 (UK 6 - 24)

Rückenlänge bei Gr. 40R = 58 cm

Artikelnummer & Farben:
2233 A, C, D



BROOK TAVERNER

SINCE 1912

CONCEPT / HERREN



SAKKO ZEUS / Seite 332
REGULAR FIT / C. Anthrazit

2-Knopf, 2 Pattentaschen, Brusttasche, 3 Innentaschen, Seitenschlitze.

Größen:
Short: 46 - 60 (UK 36 - 48)
Regular: 44 - 68 (UK 34 - 56)
Long: 48 - 60 (UK 38 - 48)

Rückenlänge bei Gr. 50R = 77 cm

Artikelnummer & Farben: 3124 A, C, D



HOSE APOLLO / Seite 331
REGULAR FIT / C. Anthrazit

Ohne Bundfalte, 2 Seitentaschen, 1 Gesäßtasche.

Größen:
42 - 68 (UK 28 - 50)
Schrittlängen: 75 cm (S), 80 cm (R), 84 cm (L) und 91,5 cm mit offenem Saum (W)

Halbe Saumweite bei Gr. 48/50 = 21 cm

Artikelnummer & Farben: 8627 A, C, D



SAKKO ALPHA / Seite 333
COMFORT FIT / A. Marine

3-Knopf, 2 Pattentaschen, Brusttasche, 3 Innentaschen, Rückenschlitz.

Größen:
Short: 46 - 54/56 (UK 36 - 44)
Regular: 46 - 72 (UK 36 - 60)
Long: 50 - 60 (UK 40 - 48)

Rückenlänge bei Gr. 50R = 78 cm

Artikelnummer & Farben: 5981 A, C, D



HOSE DELTA / Seite 330
COMFORT FIT / C. Anthrazit

Bundfalte, 2 Seitentaschen, 1 Gesäßtasche.

Größen:
42 - 74 (UK 28 - 56)
Schrittlängen: 75 cm (S), 80 cm (R), 84 cm (L) und 91,5 cm mit offenem Saum (W)

Breiterer Größenlauf

Halbe Saumweite bei Gr. 48/50 = 21,5 cm

Artikelnummer & Farben: 8515 A, C, D



WESTE GAMMA / Seite 333
REGULAR FIT / C. Anthrazit

6-Knopf, 2 Leistentaschen, Stoffrücken mit verstellbarem Riegel.

Größen:
Regular: 46 - 68 (UK 36 - 56)

Rückenlänge bei Gr. 50R = 65 cm

Artikelnummer & Farben: 1094 A, C, D



HOSE ATLAS / Seite 331
COMFORT FIT / A. Marine

Bundfalte, verstellbarer Tunnelbund, 2 Seitentaschen, 1 Gesäßtasche.

Größen:
42 - 72 (UK 28 - 54)
Schrittlängen: 75 cm (S), 80 cm (R), 84 cm (L) und 91,5 cm mit offenem Saum (W)

Halbe Saumweite bei Gr. 48/50 = 21,5 cm

Artikelnummer & Farben: 8732 A, C, D



Enthält 65 % recycelte Materialien

**SCHICKE UNIFORMEN,
DIE FUNKTIONIEREN.
EIN KONZEPT, AN DAS
WIR GLAUBEN.**

CONCEPT COLLECTION

65 % Polyester (Recycelt), 35 % Viskose / 390 g/m² - Schweres Gewicht

CONCEPT / DAMEN



BLAZER HEBE / Seite 335
COMFORT FIT / A. Marine

2-Knopf, 2 Pattentaschen, Innentasche, Rückenschlitz.

Größen:
Short: 36 - 44 (UK 8 - 16)
Regular: 32 - 58 (UK 4 - 30)
Long: 38 - 46 (UK 10 - 18)

Breiterer Größenlauf

Rückenlänge bei Gr. 40R = 65,5 cm

Artikelnummer & Farben: 2254 A, C, D



HOSE AURA / Seite 334
REGULAR FIT / D. Schwarz

Mittlere Leibhöhe mit schmalen Bund, 2 Seitentaschen, angedeutete Gesäßtaschen, Gürtelschlaufen.

Größen:
32 - 58 (UK 4 - 30)
Schrittlängen: 69 cm (S), 74 cm (R), 79 cm (L), 84 cm (X) und 91,5 cm mit offenem Saum (W)

Breiterer Größenlauf

Halbe Saumweite bei Gr. 40R = 21 cm

Artikelnummer & Farben: 2259 A, C, D



WESTE OMEGA / Seite 335
REGULAR FIT / C. Anthrazit

6-Knopf, 2 Leistentaschen, Stoffrücken mit verstellbarem Riegel.

Größen:
Regular: 34 - 52 (UK 6 - 24)

Rückenlänge bei Gr. 40R = 58 cm

Artikelnummer & Farben: 2233 A, C, D



ROCK SIGMA / Seite 335
GERADE / D. Schwarz

Gerade geschnitten, verdeckter Reißverschluss hinten, Taillenabnäher, Gehschlitz.

Größen:
Regular: 32 - 52 (UK 4 - 24) Länge: 56 cm
Long: 36 - 46 (UK 8 - 18) Länge: 63,5 cm

Artikelnummer & Farben: 2221 A, C, D



UNSERE CONCEPT COLLECTION ist in 3 Farben erhältlich



A. Marine

C. Anthrazit

D. Schwarz

AUSSTATTUNG & PFLEGEHINWEISE: Seiten 350 & 351 sehen

BROOK TAVERNER

SINCE 1912

ONE COLLECTION

7 MODELLE - 1 PASSFORM - 2 FARBEN

Kompromissloser Wert. Unsere One Collection ist aus einem strapazierfähigen Stoff mit funktionellen Details gefertigt, die alltägliche Tätigkeiten erleichtern. Ein Sortiment an zuverlässigen, praktischen Modellen, die für viele Branchen von dauerhaftem Wert sind.

ZUSAMMENSETZUNG: 100 % Polyester superfein (43 % Recycelt)

GEWICHT: 335 glfm / Mittleres Gewicht

STRAPAZIERFÄHIGKEIT: Martindale-Test > 100.000 Scheuertouren

FARBEN: A. Marine D. Schwarz

PFLEGE: Bei 30 Grad maschinell waschbar



VALUE



Enthält 43 %
recycelte
Materialien



STANDARD
100

BESONDERS GEEIGNET FÜR:



Gastro



Gebäude-
management



Sicherheits-
unternehmen



Transport



Lagerteams



Events



Pflege



Schule



1 Gesäßtasche

2 Seitentaschen

Regular Fit

Erhältlich in 3 Schrittängen und ungesäumt



Enthält 43 % recycelte Materialien



SCHLÜSSELRING

HOSE MARS
REGULAR FIT
D. Schwarz

Ohne Bundfalte, Schlüsselring, 2 Seitentaschen, 1 Gesäßtasche.

Größen:
40 - 66 (UK 26 - 48)
Schrittängen: 75 cm (S), 80 cm (R), 84 cm (L) und 91,5 cm mit offenem Saum (W)

Halbe Saumweite bei Gr. 48/50R = 21 cm

Artikelnummer & Farben:
8648 A, D

ONE / HERREN

100 % Polyester superfein (43 % Recycelt) / 335 glfm - Mittleres Gewicht



SAKKO JUPITER

REGULAR FIT

A. Marine

2-Knopf, Seitenschlitze.

Größen:

Short: 48 - 54/56 (UK 38 - 44)

Regular: 44 - 62 (UK 34 - 50)

Long: 50 - 58 (UK 40 - 46)

Rückenlänge bei Gr.

50R = 76 cm

Artikelnummer & Farben:

3344 A, D

Regular Fit

Brusttasche

3 Innentaschen

2-Knopf

2 Pattentaschen

Seitenschlitze

WESTE MERCURY

REGULAR FIT

D. Schwarz

5-Knopf, 2 Eingriffstaschen, Futterrücken mit verstellbarem Riegel.

Größen:

XSM 44 - 46 (UK 34 - 36)

SML 48 - 50 (UK 38 - 40)

MED 52 - 56 (UK 42 - 44)

LGE 58 - 60 (UK 46 - 48)

XLG 62 - 64 (UK 50 - 52)

Rückenlänge bei Gr.

MED = 63 cm

Artikelnummer & Farben:

1295 A, D

REGULAR FIT HOSE

1 Saumweite



HOSE VENUS
REGULAR FIT
D. Schwarz

Schmaler Taillebund, Gürtelschlaufen und Schlüsselring, 2 Seitentaschen, angedeutete Gesäßtaschen.

Größen:
32 - 54 (UK 4 - 26)
Schrittlängen: 69 cm (S), 74 cm (R), 79 cm (L), 84 cm (X) und 91,5 cm mit offenem Saum (W)

Halbe Saumweite bei Gr. 40R = 22 cm

Artikelnummer & Farben:
2256 A, D

Mittlere Leibhöhe, schmaler Bund

Gürtelschlaufen und Schlüsselring

2 Seitentaschen

Angedeutete Gesäßtaschen

Regular Fit

Erhältlich in 4 Schrittlängen und ungesäumt

**STIL MIT
SUBSTANZ**



Enthält 43 % recycelte Materialien

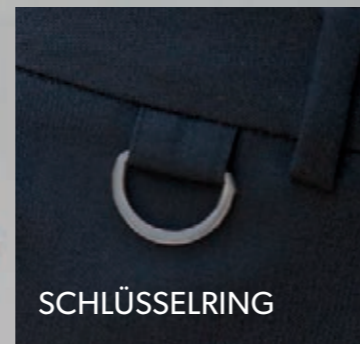

SCHLÜSSELRING

ONE / DAMEN

100 % Polyester superfein (43 % Recycelt) / 335 glfm - Mittleres Gewicht

BLAZER SATURN
REGULAR FIT
A. Marine

1-Knopf, schmales Revers mit Saumnaht, Rückenschlitz.

Größen:
Short: 36 - 44 (UK 8 - 16)
Regular: 32 - 54 (UK 4 - 26)
Long: 38 - 46 (UK 10 - 18)

Rückenlänge bei Gr. 40R = 56 cm

Artikelnummer & Farben:
2255 A, D



ROCK PLUTO
GERADE
D. Schwarz

Gerade geschnitten, Gehschlitz, Innenfutter.

Größen:
Regular: 32 - 54 (UK 4 - 26) Länge: 56 cm

Artikelnummer & Farben:
2258 A, D

WESTE LUNA
REGULAR FIT
D. Schwarz

5-Knopf, 2 Eingriffstaschen, Futterrücken mit verstellbarem Riegel.

Größen:
XSM 32 - 34 (UK 4 - 6)
SML 36 - 38 (UK 8 - 10)
MED 40 - 42 (UK 12 - 14)
LGE 44 - 46 (UK 16 - 18)
XLG 48 - 50 (UK 20 - 22)
2XL 52 - 54 (UK 24 - 26)

Rückenlänge bei Gr. MED = 51,5 cm

Artikelnummer & Farben:
2257 A, D

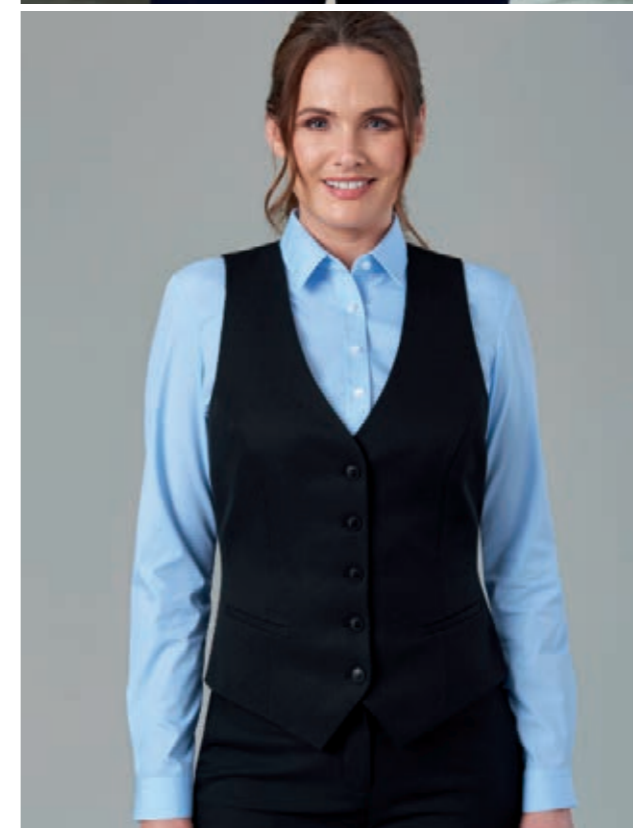

REGULAR
FIT HOSE

1 Saumweite

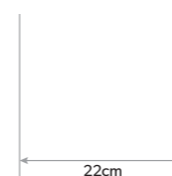

BROOK TAVERNER

SINCE 1912

ONE / DAMEN

ONE / HERREN



BLAZER SATURN / Seite 343
REGULAR FIT / D. Schwarz

1-Knopf, schmales Revers mit Saumnaht, Rückenschlitz.

Größen:
Short: 36 - 44 (UK 8 - 16)
Regular: 32 - 54 (UK 4 - 26)
Long: 38 - 46 (UK 10 - 18)

Rücklänge bei Gr. 40R = 56 cm

Artikelnummer & Farben: 2255 A, D



SAKKO JUPITER / Seite 341
REGULAR FIT / D. Schwarz

2-Knopf, Seitenschlitze.

Größen:
Short: 48 - 54/56 (UK 38 - 44)
Regular: 44 - 62 (UK 34 - 50)
Long: 50 - 58 (UK 40 - 46)

Rücklänge bei Gr. 50R = 76 cm

Artikelnummer & Farben: 3344 A, D



WESTE LUNA / Seite 343
REGULAR FIT / A. Marine

5-Knopf, 2 Eingrifftaschen, Futterrücken mit verstellbarem Riegel.

Größen:
XSM 32 - 34 (UK 4 - 6)
SML 36 - 38 (UK 8 - 10)
MED 40 - 42 (UK 12 - 14)
LGE 44 - 46 (UK 16 - 18)
XLG 48 - 50 (UK 20 - 22)
2XL 52 - 54 (UK 24 - 26)

Rücklänge bei Gr. MED = 51,5 cm

Artikelnummer & Farben: 2257 A, D



WESTE MERCURY / Seite 341
REGULAR FIT / A. Marine

5-Knopf, 2 Eingrifftaschen, Futterrücken mit verstellbarem Riegel.

Größen:
XSM 44 - 46 (UK 34 - 36)
SML 48 - 50 (UK 38 - 40)
MED 52 - 56 (UK 42 - 44)
LGE 58 - 60 (UK 46 - 48)
XLG 62 - 64 (UK 50 - 52)

Rücklänge bei Gr. MED = 63 cm

Artikelnummer & Farben: 1295 A, D



HOSE VENUS / Seite 342
REGULAR FIT / D. Schwarz

Schmäler Taillenfalten, Gürtelschlaufen und Schlüsselring, 2 Seitentaschen, angelegte Gesäßtaschen.

Größen:
32 - 54 (UK 4 - 26)
Schrittlängen: 69 cm (S), 74 cm (R), 79 cm (L), 84 cm (X) und 91,5 cm mit offenem Saum (W)

Halbe Saumweite bei Gr. 40R = 22 cm

Artikelnummer & Farben: 2256 A, D



HOSE MARS / Seite 340
REGULAR FIT / D. Schwarz

Ohne Bundfalte, Schlüsselring, 2 Seitentaschen, 1 Gesäßtasche.

Größen:
40 - 66 (UK 26 - 48)
Schrittlängen: 75 cm (S), 80 cm (R), 84 cm (L) und 91,5 cm mit offenem Saum (W)

Halbe Saumweite bei Gr. 48/50R = 21 cm

Artikelnummer & Farben: 8648 A, D



ROCK PLUTO / Seite 343
GERADE / A. Marine

Gerade geschnitten, Gehschlitz, Innenfutter.

Größen:
Regular: 32 - 54 (UK 4 - 26) Länge: 56 cm

Artikelnummer & Farben: 2258 A, D



Enthält 43 % recycelte Materialien

ONE COLLECTION

100 % Polyester superfein (43 % Recycelt) / 335 g/m² - Mittleres Gewicht



UNSERE ONE COLLECTION ist in 2 Farben erhältlich

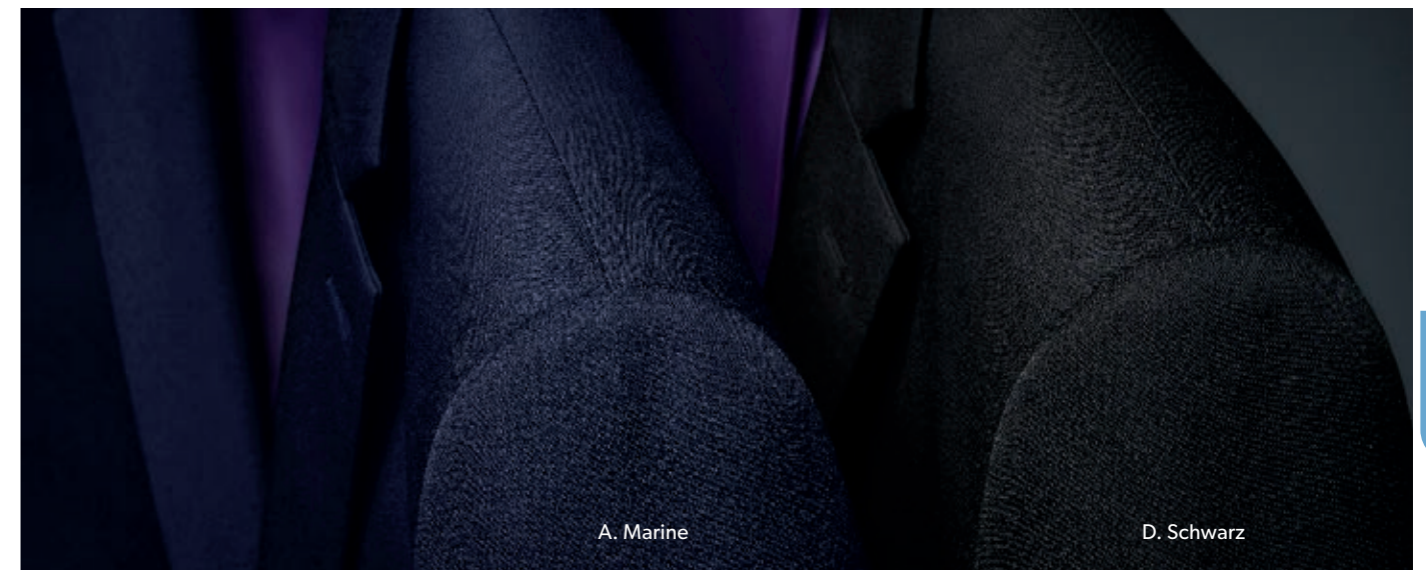

A. Marine

D. Schwarz

AUSSTATTUNG & PFLEGEHINWEISE: Seiten 350 & 351 sehen

FIT GUIDE - HERREN

Diese Tabelle bezieht sich auf KÖRPERMAßE. Die Kleidungsstücke sind etwas größer geschnitten, um Bewegungsfreiheit und Fall zu ermöglichen.



SAKKOS / WESTEN / MÄNTEL

UK-GRÖßE (Zoll)	34	36	38	40	42	44	46	48	50	52	54	56	58	60
DE-GRÖßE	44	46	48	50	52	54-56	58	60	62	64	66	68	70	72
FR-GRÖßE	44	46	48	50	52-54	56	58	60	62-64	66	68	70	72	74
Brustumfang (cm)	86,5	91,5	96,5	101,5	106,5	111,5	116,5	121,5	126,5	131,5	136,5	141,5	146,5	151,5
Ärmellänge (Zoll)	24,8	25	25,2	25,4	25,6	25,8	26	26,2	26,4	26,6	26,8	27	27,2	27,4
Ärmellänge (cm)	63	63,5	64	64,5	65	65,5	66	66,5	67	67,5	68	68,5	69	69,5

ÄRMELLÄNGE (Schulter bis Manschette) Für kürzere Ärmellänge reduzieren Sie um 2,5 cm / 1 " Für längere Ärmellänge erhöhen Sie um 2,5 cm / 1 "

ANZUGKOLLEKTION WESTE

(DOPPELGRÖßE)	XSM	SML	MED	LGE	XLG
Brustumfang (Zoll)	34-36	38-40	42-44	46-48	50-52
Brustumfang (cm)	86,5 - 91,5	96,5 - 101,5	106,5 - 111,5	116,5 - 121,5	126,5 - 131,5

CASUALS & SEPARATES WESTE

(DOPPELGRÖßE)	SML	MED	LGE	XLG	2XL
Brustumfang (Zoll)	34-36	38-40	42-44	46-48	50-52
Brustumfang (cm)	86,5 - 91,5	96,5 - 101,5	106,5 - 111,5	116,5 - 121,5	126,5 - 131,5

HEMDEN UK-GRÖßE	14 "	14.5 "	15 "	15.5 "	16 "	16.5 "	17 "	17.5 "	18 "	18.5 "	19 "	20 "	21 "	22 "
EU-GRÖßE	36	37	38	39-40	41	42	43	44-45	46	47	48	51	52	53
Brustumfang (Zoll)	34	36	38	40	42	44	46	48	50	52	54	58	62	66
Brustumfang (cm)	86,5	91,5	96,5	101,5	106,5	111,5	117	122	127	132	137	147,5	157,5	167,5
Ärmellänge (cm)	63	63,5	64	64,5	64	63,5	64	63	62,5	63	62	61	61	61

ÄRMELLÄNGE (Schulter bis Manschette) Für extra lange Ärmellänge erhöhen Sie um 4 cm / 1,6 "

HOSEN

UK-GRÖßE (Zoll)	28	30	32	34	36	38	40	42	44	46	48	50	52	54	56
DE-GRÖßE	42	44	46	48	50-52	54	56	58	60	62-64	66	68	70	72	74
FR-GRÖßE	36	38	40	42-44	46	48	50	52-54	56	58	60	62-64	66	68	70
Taillenweite (cm)	71,5	76,5	81,5	86,5	91,5	96,5	101,5	106,5	111,5	116,5	121,5	126,5	131,5	136,5	141,5

SCHRITTLÄNGEN HERRENHOSEN Short 75 cm / 29,5 " Regular 80 cm / 31,5 " Long 84 cm / 33 " Ungesäumt 91,5 cm / 36 "

CASUALWEAR

(DOPPELGRÖßE)	XSM	SML	MED	LGE	XLG	2XL	3XL
Brustumfang (Zoll)	34-36	38	40-42	44	46-48	50	52-54
Brustumfang (cm)	86,5 - 91,5	96,5	101,5 - 106,5	111,5	117 - 122	127	132 - 137

ÄRMELLÄNGE bei Gr. MED = 64,5 cm / 25,4 " (Schulter bis Manschette)

OUTERWEAR

(DOPPELGRÖßE)	XSM	SML	MED	LGE	XLG	2XL	3XL	4XL	5XL
Brustumfang (Zoll)	34-36	38	40-42	44	46-48	50	52-54	56	58-60
Brustumfang (cm)	102	108	114	120	128	136	144	150	156

ÄRMELLÄNGE bei Gr. MED = 69 cm / 27 " (Schulter bis Manschette)

SNEAKER

UK-Größe	6	7	8	9	10	11	12
EU-Größe	40	41	42	43	44	45	46
Fußlänge (cm)	26.7	27.3	28	28.7	29.3	30	30.7

FUSSLÄNGE (Ferse bis Zeh)

FIT GUIDE - UNISEX

Diese Tabelle bezieht sich auf KÖRPERMAßE. Die Kleidungsstücke sind etwas größer geschnitten, um Bewegungsfreiheit und Fall zu ermöglichen.

PREMIUM FLEECE

(DOPPELGRÖßE)	2XS	XSM	SML	MED	LGE	XLG	2XL	3XL
Brustumfang (Zoll)	32	34-36	38	40-42	44	46-48	50	52-54
Brustumfang (cm)	81	86,5 - 91,5	96,5	101,5 - 106,5	111,5	117 - 122	127	132 - 137

ÄRMELLÄNGE bei Gr. MED = 75 cm / 29,5 "

FIT GUIDE - DAMEN

Diese Tabelle bezieht sich auf KÖRPERMAßE. Die Kleidungsstücke sind etwas größer geschnitten, um Bewegungsfreiheit und Fall zu ermöglichen.



BLAZER / BLUSEN / MÄNTEL

UK-GRÖßE	4	6	8	10	12	14	16	18	20	22	24	26	28	30
EU-GRÖßE	32	34	36	38	40	42	44	46	48	50	52	54	56	58
Brustumfang (Zoll)	30	32	34	36	38	40	42	44	46	48	50	52	54	56
Brustumfang (cm)	77	82	87	92	97	102	107	112	117	122	127	132	137	142
Tailenweite (Zoll)	23,5	25,5	27,5	29,5	31,5	33,5	35,5	37,5	39,5	41,5	43,5	45,5	47,5	49,5
Tailenweite (cm)	60	65	70	75	80	85	90	95	100	105	110	115	120	125
Ärmellänge (Zoll)	22,5	23	23	23,5	23,5	24	24	24	24,5	24,5	24,5	25	25	25,5
Ärmellänge (cm)	58	58,5	59	59,5	60	60,5	61	61,5	62	62,5	63	63,5	64	64,5

ÄRMELLÄNGE (Schulter bis Manschette) Für kürzere Ärmellänge reduzieren Sie um 2,5 cm / 1 " Für längere Ärmellänge erhöhen Sie um 2,5 cm / 1 "

KLEID UK-GRÖßE	4	6	8	10	12	14	16	18	20	22	24
EU-GRÖßE	32	34	36	38	40	42	44	46	48	50	52
Brustumfang (Zoll)	30	32	34	36	38	40	42	44	46	48	50
Brustumfang (cm)	77	82	87	92	97	102	107	112	117	122	127
Tailenweite (Zoll)	23,5	25,5	27,5	29,5	31,5	33,5	35,5	37,5	39,5	41,5	43,5
Tailenweite (cm)	60	65	70	75	80	85	90	95	100	105	110
Hüftumfang (Zoll)	30,5	32,5	34,5	36,5	38,5	40,5	42,5	44,5	46,5	48,5	50,5
Hüftumfang (cm)	78	83	88	93	98	103	108	113	118	123	128
Reguläre Länge (Zoll)	37,5	37,5	38	38	38	38	38,5	39,5	39,5	40	40
Reguläre Länge (cm)	95	95,5	96	96,5	97	97,5	98	100,5	101	101,5	102

WESTE

UK-GRÖßE	4	6	8	10	12	14	16	18	20	22	24	26	28	30
EU-GRÖßE	32	34	36	38	40	42	44	46	48	50	52	54	56	58
Brustumfang (Zoll)	28	30	32	34	36	38	40	42	44	46	48	50	52	54
Brustumfang (cm)	72	77	82	87	92	97	102	107	112	117	122	127	132	137

WESTE

(DOPPELGRÖßE)	XSM	SML	MED	LGE	XLG	2XL
UK-GRÖßE	4 - 6	8 - 10	12 - 14	16 - 18	20 - 22	24 - 26
EU-GRÖßE	32 - 34	36 - 38	40 - 42	44 - 46	48 - 50	52 - 54
Brustumfang (Zoll)	28 - 30	32 - 34	36 - 38	40 - 42	44 - 46	48 - 50
Brustumfang (cm)	72 - 77	82 - 87	92 - 97	102 - 107	112 - 117	122 - 127

HOSEN /

RÖCKE EU-GRÖßE	4	6	8	10	12	14	16	18	20	22	24	26	28	30
EU-GRÖßE	32	34	36	38	40	42	44	46	48	50	52	54	56	58
Tailenweite (Zoll)	23,5	25,5	27,5	29,5	31,5	33,5	35,5	37,5	39,5	41,5	43,5	45,5	47,5	49,5
Tailenweite (cm)	60	65	70	75	80	85	90	95	100	105	110	115	120	125
Hüftumfang (Zoll)	30,5	32,5	34,5	36,5	38,5	40,5	42,5	44,5	46,5	48,5	50,5	52,5	54,5	56,5
Hüftumfang (cm)	78	83	88	93	98	103	108	113	118	123	128	133	138	143

SCHRITTLÄNGEN DAMENHOSEN Capri Regular 66 cm / 26 " Capri Long 73.5 cm / 29 " Short 69 cm / 27 " Regular 74 cm / 29 " Long 79 cm / 31 " X-Long 84 cm / 33 " Ungesäumt 91,5 cm / 36 "

ROCKLÄNGEN (Von Oberkante Rockbung bis Saum messen) Regular 56 cm / 22 " Long 63 cm / 25 "

CASUALWEAR

(DOPPELGRÖßE)	XSM	SML	MED	LGE	XLG	2XL	3XL
UK-GRÖßE	4 - 6	8	10 - 12	14	16 - 18	20	22 - 24
EU-GRÖßE	32 - 34	36	38 - 40	42	44 - 46	48	50 - 52
Brustumfang (Zoll)	30 - 32	34	36 - 38	40	42 - 44	46	48 - 50
Brustumfang (cm)	77 - 82	87	92 - 97	102	107 - 112	117	122 - 127

ÄRMELLÄNGE bei Gr. MED = 62 cm / 24,4 " (Schulter bis Manschette)

OUTERWEAR

(DOPPELGRÖßE)	XSM	SML	MED	LGE	XLG	2XL	3XL
UK-GRÖßE	4 - 6	8	10 - 12	14	16 - 18	20	22 - 24
EU-GRÖßE	32 - 34	36	38 - 40	42	44 - 46	48	50 - 52
Brustumfang (cm)	94	100	106	112	120	128	136

ÄRMELLÄNGE bei Gr. MED = 63,5 cm / 25 " (Schulter bis Manschette)

SNEAKER

UK-Größe	3	4	5	6	7	8
EU-Größe	36	37	38	39	40	41
Fußlänge (cm)	24	24,7	25,3	26	26,7	27,3

FUSSLÄNGE (Ferse bis Zeh)

HINWEISE ZUR AUSSTATTUNG

Sie möchten, dass Ihre Mitarbeiter jeden Tag in sauberer, vorzeigbarer Kleidung zur Arbeit kommen - genau wie wir. Deshalb sollten Sie sicherstellen, dass jeder Mitarbeiter eine ausreichende Anzahl an Kleidungsstücken besitzt, damit sie diese regelmäßig waschen und trocknen können. Die korrekte Zuteilung hängt von dem zu tragenden Stil ab. In der unten aufgeführten Information finden Sie entsprechende weiterführende Hinweise.

ARBEITSTAGE GESAMT = 233 (BEISPIEL G.B.)

365 Tage pro Jahr

20 Urlaubstage

8 Feiertage

104 Wochenendtage

	SAKKOS, BLAZER, WESTEN & MÄNTEL	HOSEN, RÖCKE & KLEIDER	SWEATSHIRTS, STRICK & FLEECE	T-SHIRTS, POLOS, HEMDEN & BLUSEN
VOLLZEIT	2	3	3	5
TEILZEIT	2	2	2	3

Ein und dasselbe Teil sollte nicht mehrere Tage hintereinander getragen werden.

PFLEGEHINWEISE

Basierend auf unseren Empfehlungen zur Ausstattung finden Sie nachfolgend Hinweise für die empfohlene Anzahl an Wäschen / Reinigungen Ihrer Kleidungsstücke pro Jahr.

2 SAKKOS / BLAZER / WESTEN

Tweed Sakkos, Blazer und Westen sind nur für die chemische Reinigung geeignet.

maximal 10 Waschgänge / Reinigungen pro Jahr

3 HOSEN / RÖCKE / KLEIDER

maximal 20 Waschgänge pro Jahr

3 SWEATSHIRTS / STRICK / FLEECE

maximal 20 Waschgänge pro Jahr

5 T-SHIRTS / POLOS / HEMDEN / BLUSEN

maximal 45 Waschgänge pro Jahr

JERSEY STRETCH HINWEISE

Jersey-Stoff ist eine hochelastische Stoffart, die zur Herstellung von Sakkos, Hosen, Kleidern und Röcken verwendet wird. Dieser Stoff bietet herausragenden Tragekomfort sowie Bewegungsfreiheit. Aufgrund seiner Strickkonstruktion ist Jersey-Stoff weniger strukturiert als typische Webarten und eignet sich nicht für alle Marktsegmente.

CHINO PFLEGEHINWEISE

Diese Smart-Casual Lieblingsstücke sind vorgewaschen für ein zeitloses Aussehen. Sie sind aus einem atmungsaktiven, mittelschweren Stretch-Baumwollgewebe gefertigt und gewährleisten alltäglichen Komfort. Die besten Ergebnisse erzielen Sie, wenn Sie ähnliche Farben zusammen auf links waschen und die Pflegehinweise beachten. Rechnen Sie im Laufe der Zeit mit natürlichem Verblässen.

IHRE ARTIKEL RICHTIG WASCHEN & PFLEGEN

Wenn Sie sich um Ihre Kleidung kümmern, kümmert sie sich um Sie.

Wir sind stolz darauf, nur die besten Stoffe für unsere Berufsbekleidung zu verwenden. Alle Kleidungsstücke werden entsprechend hergestellt, um auf höchstem Niveau Woche für Woche Leistung zu zeigen.



Bitte immer den Anweisungen auf dem Etikett folgen.

Im Folgenden finden Sie einige Empfehlungen, wie Sie sich um Ihre Kleidung kümmern sollten, damit Ihre Kleidungsstücke die optimale Leistungsfähigkeit beibehalten und Sie immer gut aussehen.



- Bei 30 Grad waschen



- Enzymfreies Waschmittel verwenden

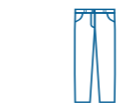

- Kein Weichmittel verwenden



- Kleidungsstücke mit Baumwollgewebe, z.B. Chino und Jeans, auf links waschen



- Mit ähnlichen Farben waschen, und die Waschmaschine nicht überladen



- Hell gefärbte Artikel separat waschen



- NICHT für den Wäschetrockner geeignet



- Sofort nach dem Waschen Kleidungsstücke aufhängen



- Alle besetzten Kleidungsstücke abwechseln



- Kühl über feuchtem Tuch bügeln

- Konfektion nicht täglich waschen

- Die Möglichkeit für chemische Reinigung prüfen



HEMDEN/BLUSEN

- Hemden/Blusen mit synthetischen Fasern kühl bügeln



- Kragen und Manschetten kühl bügeln



- Nicht bleichen

INDEX / A bis Z

ARTIKEL	SKU	KOLLEKTION	SEITE	ARTIKEL	SKU	KOLLEKTION	SEITE
ALBA	7640	Shirts & Blouses	197	BOSTON	7818	Casuals & Separates	54
ALBANY	2359	Shirts & Blouses	169	BOULDER	8958	Casuals & Separates	79
Sakko ALDWYCH	3125	Performance	267	BRANMARKET	8432	Mix & Match	Online
Hose ALDWYCH	8557	Performance	268	BUFFALO	4637	Outerwear	117
ALEGRA	2382	Casuals & Separates	86	BURLINGTON	2261	Outerwear	135
ALMA	2376	Outerwear	123	BUSSO	1540	Signature	237
ALPHA	5981	Concept	333	BUSSO	1074	Sophisticated	249
ALTARE	7655	Shirts & Blouses	141	BUTLER - NEU	8092	Casuals & Separates	70
AMELIA	2403	Shirts & Blouses	189	CALGARY	7883	Shirts & Blouses	164
AMOS	4722	Casuals & Separates	35	CALVI	2331	Signature	238
ANDORA	7656	Shirts & Blouses	141	CALVI	2252	Sophisticated	254
ANDRIA	2368	Shirts & Blouses	181	CAMILA	2371	Jersey Stretch	229
ANNA	2378	Casuals & Separates	41	CAMPANIA	2239	Shirts & Blouses	205
APOLLO	8627	Concept	331	CANNES	2326	Today	321
ARES	7756	Business Essential - Shirts	219	CAPITAL	1300	Performance	270
ARIEL	2272	Eclipse	304	CARMEL	2401	Casuals & Separates	73
ARLINGTON	2372	Casuals & Separates	41	Shorts CARMEL - NEU	2443	Casuals & Separates	75
ASHTON	4642	Outerwear	109	CASPER	4219	Casuals & Separates	57
ASPEN	2319	Shirts & Blouses	167	Sakko CASSINO	3834	Signature	236
ASTORIA	2262	Performance	277	Sakko CASSINO	5985	Sophisticated	248
ATHENA	2394	Business Essential - Shirts	221	Hose CASSINO	8846	Signature	237
ATHENS	2398	Casuals & Separates	50	Hose CASSINO	8655	Sophisticated	251
ATLANTA	2307	Casuals & Separates	58	CELESTE	2365	Jersey Stretch	231
ATLAS	8732	Concept	331	CERES	2400	Jersey Stretch	228
AUBURN - NEU	2439	Outerwear	103	CHEADLE	7641	Shirts & Blouses	145
AUGUSTA	2309	Casuals & Separates	58	CHELFORD	7643	Shirts & Blouses	145
AURA	2259	Concept	334	CHELSEA	7762	Shirts & Blouses	145
Sakko AVALINO	5647	Sophisticated	249	CHESTER	7642	Shirts & Blouses	145
Hose AVALINO	8387	Sophisticated	250	CHIANTI	2284	Shirts & Blouses	143
BALTIMORE	4220	Outerwear	113	CHICAGO	9887	Outerwear	134
BANFF	2323	Shirts & Blouses	211	CINCINNATI	4221	Outerwear	113
BEATRICE	2391	Rapport	292	CLARE	2406	Outerwear	111
BELINDA	2380	Jersey Stretch	230	COLUMBIA	4224	Casuals & Separates	45
BELLA - NEU	2435	Sophisticated	256	COLUMBUS	4218	Casuals & Separates	57
BERGAMO	2419	Shirts & Blouses	173	COMO	2418	Shirts & Blouses	175
BERLIN	4566	Casuals & Separates	48	CONNAUGHT	2226	Performance	275
BIANCA	2277	Eclipse	308	COPENHAGEN	4567	Casuals & Separates	48
Weste BLACK	1081	Mix & Match	Online	CORA	2424	Eclipse	306
BOND	9760	Outerwear	135	CORDELIA	2273	Eclipse	305
BORDEAUX	2347	Today	324	CORINTHIA	2246	Performance	279

ARTIKEL	SKU	KOLLEKTION	SEITE	ARTIKEL	SKU	KOLLEKTION	SEITE
DALLAS	7898	Casuals & Separates	54	HELENA	2384	Casuals & Separates	59
DELTA	8515	Concept	330	HEMPEL	2306	Performance	276
DETROIT	7819	Casuals & Separates	56	HENLEY	5051	Mix & Match	Online
DIAMANTE	2335	Signature	240	HERMES	7745	Business Essential - Shirts	219
DIJON	3833	Today	316	Hose HERRINGBONE	8702	Mix & Match	Online
Sakko DRESS	3708	Mix & Match	Online	HESTIA	2395	Business Essential - Shirts	221
Hose DRESS	8808	Mix & Match	Online	HIXON - NEU	5533	Casuals & Separates	15
DURHAM	8027	Casuals & Separates	71	HOBBS - NEU	2446	Outerwear	132
Shorts DURHAM - NEU	8105	Casuals & Separates	75	Sakko HOLBECK	3500	Performance	266
EDITION	2355	Performance	272	Hose HOLBECK	8733	Performance	269
EDMUND	4721	Casuals & Separates	35	IMOLA	8314	Sophisticated	251
ELEANOR	2392	Rapport	292	JACKSON	4440	Casuals & Separates	55
ELSA - NEU	2444	Casuals & Separates	15	JASPER	7886	Shirts & Blouses	211
EMILIO	1726	Casuals & Separates	89	JULIET	2275	Eclipse	308
EMPOLI	2351	Sophisticated	258	JUNO	7742	Business Essential - Shirts	215
ENID - NEU	2438	Outerwear	103	JUPITER	3344	One	341
EOS	2271	Business Essential - Shirts	217	KANSAS	2321	Shirts & Blouses	209
ESTE	7978	Shirts & Blouses	149	KATY	2429	Casuals & Separates	35
EUGENE	4638	Outerwear	117	KODIAK - NEU	4787	Shirts & Blouses	157
FABIAN	8934	Casuals & Separates	88	Sakko LANGHAM	5984	Performance	267
FELINA	2265	Shirts & Blouses	177	Hose LANGHAM	8525	Performance	269
FERDINAND	5484	Eclipse	298	LARISSA	2293	Eclipse	305
FINLAY - NEU	8107	Casuals & Separates	63	LAUREL	2373	Casuals & Separates	45
FLAVIA	2369	Shirts & Blouses	181	LAWRENCE	4052	Shirts & Blouses	161
FRANCA	2251	Shirts & Blouses	191	LEE	4641	Outerwear	107
FRANKLIN	4561	Casuals & Separates	55	LENNO - NEU	4786	Shirts & Blouses	195
FREDERICK	4222	Casuals & Separates	39	LEO Comfort Fit	8059	Casuals & Separates	69
GAMMA	1094	Concept	333	Shorts LEO - NEU	8036	Casuals & Separates	74
GARDA - NEU	2434	Shirts & Blouses	173	LEO Slim Fit	8058	Casuals & Separates	68
GEMINI - NEU	2442	Casuals & Separates	19	LEONA	2370	Jersey Stretch	229
GENOA	2332	Signature	243	LIBERTY	2404	Casuals & Separates	72
GENOA	2234	Sophisticated	257	Shorts LIBERTY - NEU	2436	Casuals & Separates	74
GEORGE	1914	Rapport	288	LIBRA	2379	Jersey Stretch	226
GOLDEN	2389	Casuals & Separates	59	LIGURIA	2240	Shirts & Blouses	205
GREENVILLE	2383	Casuals & Separates	95	LILLE	2348	Today	320
GROSVENOR	2231	Performance	277	LINCOLN	4372	Casuals & Separates	56
HAMILTON	2360	Shirts & Blouses	169	LOCKHART	2402	Casuals & Separates	83
HAMPTON	4223	Casuals & Separates	39	LOUISE	2423	Outerwear	131
HARRIET	2393	Rapport	293	Sakko LOUNGE	5702	Mix & Match	Online
HEBE	2254	Concept	335	LUCIO	4373	Casuals & Separates	86

INDEX / A bis Z Fortsetzung

ARTIKEL	SKU	KOLLEKTION	SEITE	ARTIKEL	SKU	KOLLEKTION	SEITE	ARTIKEL	SKU	KOLLEKTION	SEITE	ARTIKEL	SKU	KOLLEKTION	SEITE
LUCY	2430	Casuals & Separates	35	OLBIA	2405	Shirts & Blouses	151	RIGA	2396	Casuals & Separates	51	TITAN	4565	Business Essential - Shirts	215
LUGANO	2281	Shirts & Blouses	201	OLIVER	8025	Rapport	288	RIOLA	2264	Shirts & Blouses	177	TOFINO	4043	Shirts & Blouses	164
LUNA	2257	One	343	OLIVIA	2363	Casuals & Separates	89	RITZ	2227	Performance	274	TORINO	2345	Signature	242
LYON	2329	Today	325	OLYMPUS	7746	Business Essential - Shirts	219	ROCCELLA	7542	Shirts & Blouses	203	TORINO	2294	Sophisticated	257
MADISON	2377	Outerwear	123	OMEGA	2233	Concept	335	ROCHELLE	2374	Casuals & Separates	79	TORONTO	7882	Shirts & Blouses	164
MANTOVA	7594	Shirts & Blouses	205	OPERA	2250	Sophisticated	255	ROCHESTER	4643	Outerwear	107	TOULOUSE	2328	Today	321
MARGOT	2390	Rapport	290	OPHELIA	2276	Eclipse	308	ROCKWOOD	1859	Casuals & Separates	95	TOURS	8968	Today	319
MARINO	2354	Sophisticated	259	ORIANO - NEU	2440	Shirts & Blouses	195	ROMA	2279	Shirts & Blouses	177	TRAPANI	2427	Shirts & Blouses	153
MARION - NEU	2411	Casuals & Separates	31	ORION	7824	Business Essential - Shirts	219	RORY	4374	Jersey Stretch	224	TREVI	2268	Shirts & Blouses	191
MARS	8648	One	340	ORLANDO	4369	Outerwear	121	ROSA	2353	Sophisticated	252	TREVISO	2244	Shirts & Blouses	147
MAXWELL - NEU	4790	Outerwear	101	ORTONA	7979	Shirts & Blouses	149	ROSALIND	2381	Eclipse	307	TUCSON	4051	Shirts & Blouses	169
MEMPHIS	1463	Casuals & Separates	95	OSLO	4568	Casuals & Separates	49	ROSELLO	7541	Shirts & Blouses	197	TULSA	2322	Shirts & Blouses	209
MERCHANT	2352	Performance	278	OXFORD	7057	Mix & Match	Online	ROSEWOOD	2263	Performance	273	VARENNA - NEU	2433	Shirts & Blouses	175
MERCURY	1295	One	341	OZZERO	2249	Shirts & Blouses	143	RUBY - NEU	2445	Outerwear	63	VARESE	2109	Sophisticated	257
MESSINA	2426	Shirts & Blouses	153	PADULI	2216	Shirts & Blouses	199	RUFINA	7540	Shirts & Blouses	203	VEGA	2356	Eclipse	303
MIDLAND - NEU	9200	Outerwear	132	PALENA	2214	Shirts & Blouses	199	SASSA	2267	Shirts & Blouses	185	VENICE	2413	Outerwear	119
MILANO	7996	Shirts & Blouses	149	PALERMO	4435	Shirts & Blouses	141	SATURN	2255	One	343	VENUS	2256	One	342
MILLER - NEU	4635	Casuals & Separates	29	PARIS	2349	Today	323	SAVANNAH	2407	Outerwear	111	VERONA	2280	Shirts & Blouses	177
MILO	4718	Shirts & Blouses	153	PARMA	2295	Shirts & Blouses	199	SCAPOLI	2334	Signature	241	VESTA	7743	Business Essential - Shirts	215
MIRA	2266	Shirts & Blouses	185	Sakko PEGASUS	3551	Eclipse	299	SCAPOLI	2200	Sophisticated	255	VICTORIA	2320	Shirts & Blouses	167
MIRABEL	2361	Shirts & Blouses	163	Hose PEGASUS	8754	Eclipse	301	SEATTLE	2308	Casuals & Separates	59	VILLETA	2247	Shirts & Blouses	143
Sakko MIX & MATCH	5047	Mix & Match	Online	PERANO	2215	Shirts & Blouses	203	SELENE	2270	Business Essential - Shirts	217	VIRGO - NEU	2411	Casuals & Separates	19
MODENA	2296	Shirts & Blouses	199	PERDITA	2425	Eclipse	302	SHERIDAN - NEU	2412	Casuals & Separates	31	VOLTERRA	4571	Shirts & Blouses	189
MONACO	8845	Today	318	PERRY - NEU	4788	Outerwear	127	SIGMA	2221	Concept	335	VULCAN	7889	Business Essential - Shirts	215
MONTANA	7884	Shirts & Blouses	209	PESCARA	2217	Shirts & Blouses	203	SILVI	2350	Shirts & Blouses	151	WALDORF	2260	Performance	275
MONTREAL	2344	Casuals & Separates	93	Sakko PHENE	3552	Eclipse	299	SKYLINE	2414	Outerwear	119	WASHINGTON	2346	Outerwear	134
MONZA	7755	Shirts & Blouses	201	Hose PHENE	8755	Eclipse	301	SOAVE	2269	Shirts & Blouses	191	WHIPCORD	4003	Outerwear	134
Weste MORNING	1701	Mix & Match	Online	PISA	7721	Shirts & Blouses	191	SOFIA	2397	Casuals & Separates	51	WHISTLER	4050	Shirts & Blouses	169
NANTES	2375	Today	323	PLUTO	2258	One	343	SPENCER	9177	Outerwear	131	WILLIAM	5427	Rapport	286
NAPOLI	2282	Shirts & Blouses	201	PORTIA	2274	Eclipse	309	STAMFORD - NEU	2417	Casuals & Separates	23	WILLOW - NEU	2437	Shirts & Blouses	157
NASHVILLE	2310	Casuals & Separates	95	PORTLAND	7885	Shirts & Blouses	209	STELLA	2364	Casuals & Separates	88	WYNDHAM	2229	Performance	278
NEPTUNE	2287	Jersey Stretch	231	PRATO	7720	Shirts & Blouses	141	STEWART	4717	Shirts & Blouses	161	ZEUS	3124	Concept	332
NEVADA - NEU	4636	Casuals & Separates	29	PROSECCO	2283	Shirts & Blouses	143	STINTINO	4631	Shirts & Blouses	149	ZIP PULLER	1979	Outerwear	103
NEWPORT - NEU	4789	Outerwear	101	PROTEUS	1449	Eclipse	300	Hose STRIPED	8022	Mix & Match	Online				
NICE	1539	Today	317	QUEBEC	3836	Casuals & Separates	93	SYRACUSE	4719	Shirts & Blouses	153				
NOVARA	2330	Signature	239	RAPINO	7539	Shirts & Blouses	197	TAILCOAT	5701	Mix & Match	Online				
NOVARA	2222	Sophisticated	253	RAVENNA	2362	Shirts & Blouses	183	TAMPA	4370	Outerwear	121				
NUMANA	2333	Signature	241	REIGATE	7046	Mix & Match	Online	TAURUS	8026	Jersey Stretch	225				
NUMANA	2224	Sophisticated	258	REIMS	2327	Today	322	TAYLOR	2388	Casuals & Separates	58				
OAKLAND - NEU	4632	Casuals & Separates	23	RENO	4436	Shirts & Blouses	161	TERAMO	2289	Sophisticated	259				

BROOK TAVERNER

SINCE 1912



FOR EVERYBODY, EVERY BUSINESS, EVERYWHERE



brooktaverner.com