

KENTAUR[®]
Work Wear of Denmark

Wear the
difference.
At work.



HOTEL



RESTAURANT



CATERING



RETAIL



SERVICE



HACCP



KENTAUR
Work Wear of Denmark





Made
for people.
At work.

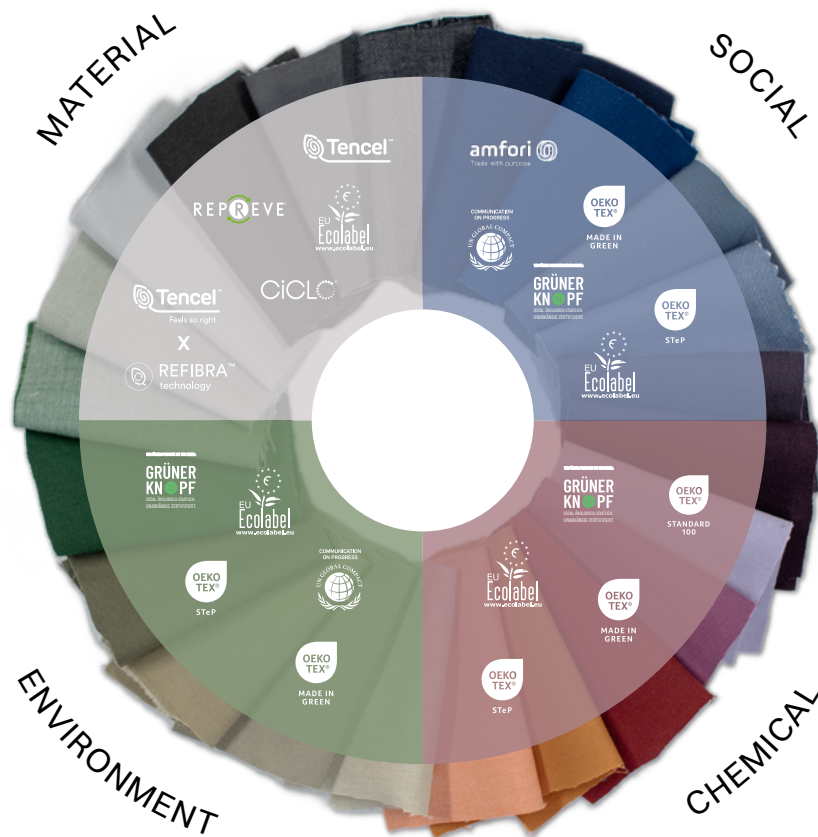

Taking responsibility is Our Choice.



Verantwortung

Für uns ist Verantwortung eine Verpflichtung. Wir arbeiten gezielt daran, eine ethische Lieferkette sicherzustellen, unseren ökologischen Fußabdruck zu reduzieren und unseren Kunden und Nutzern die Möglichkeit zu geben, Lösungen zu wählen, die ihren Bedürfnissen auf verantwortungsvolle Weise entsprechen.



Zertifizierungen

Unsere Zertifizierungen unterstreichen unsere Arbeit, die höchsten Standards mit Transparenz und Glaubwürdigkeit zu erfüllen. Jede Zertifizierung dokumentiert unseren Einsatz und gibt unseren Kunden Vertrauen in unsere Qualität und Verantwortung.



Our Choice

Our Choice ist unsere Nachhaltigkeitsstrategie und unser Weg, Worte in Taten umzusetzen. Wir tun mehr, als gesetzlich von uns verlangt wird, indem wir transparent handeln und hohe Ansprüche an uns selbst stellen. Das bietet unseren Kunden sowohl klare Einblicke als auch konkrete Orientierung.



Life Cycle Assessment

Durch Life Cycle Assessments (LCA) messen wir den ökologischen Fußabdruck unserer Produkte vom Rohmaterial bis zum fertigen Produkt. Unsere Berechnungen sind auf unserer Website verfügbar, sodass du beim Auswählen eines Produkts dessen Umweltwirkung einsehen kannst.

Entdecke mehr auf [kentaur.com](https://www.kentaur.com)

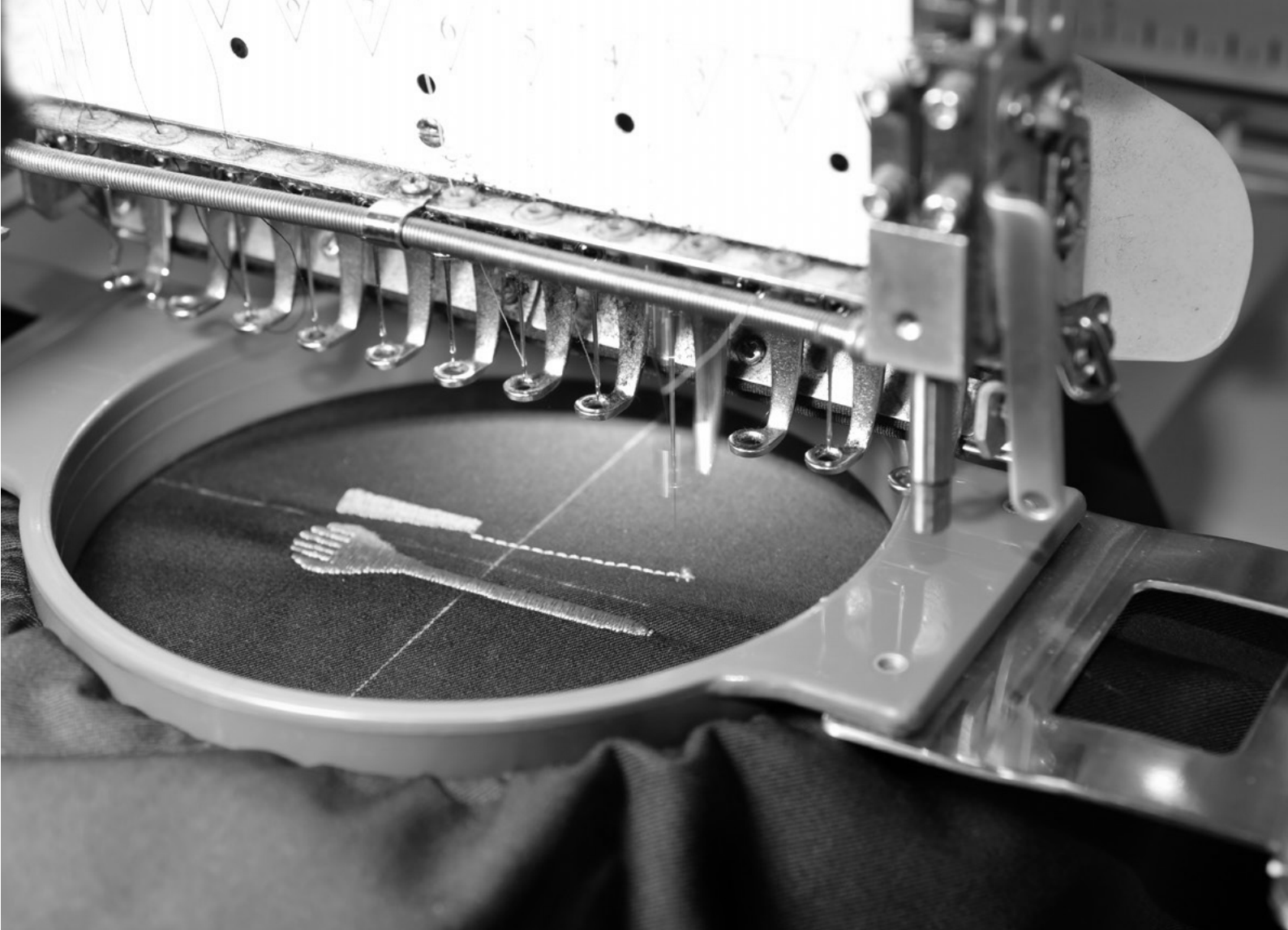

Value Added Services. *And just a bit extra.*



Direkteinstickung & Transfer

In unserer Produktionsstätte in Polen spezialisieren wir uns auf Stickerei in hoher Qualität und robuste Transfers. Ob Logos, Namen oder Sonderdesigns - wir sorgen stets für ein professionelles und präzises Ergebnis.



Flexible Sonderlösungen

Wir bieten individuelle Flexible Sonderlösungen an, um die perfekte Passform und Funktion sicherzustellen. Hosen- und Ärmellängen können angepasst und zusätzliche Taschen hinzugefügt werden. Wir können auch kleinere Mengen produzieren, um eine schnellere Lieferung zu ermöglichen.



Chip & Daten

Die Tracking-Chips können direkt während der Produktion in die Kleidung integriert werden. Dadurch entsteht eine nahtlose Verbindung zwischen Kleidung und Chip, die Identifikation, Sortierung und Lagerverwaltung einfach, effizient und zuverlässig macht.



Digitale Werkzeuge

Unsere digitalen Werkzeuge erleichtern die Verwaltung von Arbeitskleidung. Mit MyKentaur erhältst du Zugriff auf deine Bestellungen, prüfst Lagerbestände, siehst Größenverfügbarkeiten und vieles mehr. Nutze unser Mix & Match-Werkzeug, um Arbeitskleidungskonzepte zu visualisieren und anzupassen, und entdecke Build Your Own Catalog, um individuelle Präsentationen für deine Kunden zu erstellen.

Entdecke mehr auf [kentaur.com](https://www.kentaur.com)



Kochjacke
23535

Style on the Menu.

Mit ihrem klaren, nordisch inspirierten Design vereint die Menu Chef Jacke Schlichtheit, Funktionalität und mühelosen Stil in einem. Die einreihige Silhouette verleiht einen zeitlosen Look, der sich nahtlos in professionelle Küchen einfügt, wo Erscheinungsbild und Leistung Hand in Hand gehen.

Für Komfort und Bewegungsfreiheit entworfen, verfügt die Jacke über Seitenschlitze und Manschettenschlitze für zusätzliche Flexibilität. Ein verdeckter Druckknopfverschluss sorgt für ein gepflegtes Erscheinungsbild, während eine Stifeltasche ein praktisches Detail für Köche in Bewegung bietet.

Gefertigt aus einer strapazierfähigen Mischung von 65% Polyester und 35% Baumwolle, ist die Menu Chef Jacke darauf ausgelegt, dem täglichen Tempo einer geschäftigen Küche standzuhalten und dabei Waschgang für Waschgang ihren scharfen, modernen Look zu bewahren.

Minimalistisch, elegant und für Profis gemacht - diese Jacke setzt Stil fest auf die Speisekarte. Und jetzt ist sie auch in unserer Circular Touch Qualität erhältlich, bei der der Stoff 10-20% recycelte Baumwolle und Polyester enthält, ohne Kompromisse bei der Qualität. Mehr dazu auf Seite 114.



23535 Menu Koch/Servicejacke

- Our Choice: Qualität 1401 und 152
- Enthält 10-20 % recycelte Post-Consumer-PES/CO-Fasern. Der Gehalt kann von Charge zu Charge variieren: Qualität 152
- GRÜNER KNOPF und OEKO-TEX® MADE IN GREEN: Qualität 152
- Optimierte Unisex Passform - A-Schnitt
- Verriegelte Front, die das Austauschen von Druckknöpfen erleichtert
- Lasche für das Nackenband der Latzschürze
- Verdeckte Druckknöpfe
- Stifeltasche am linken Ärmel
- Seitenschlitze
- Die Farbe schwarz ist VAT Dyed
- Lagergröße XS-4XL

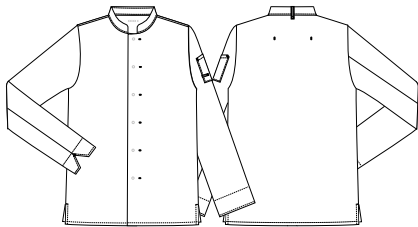

Qualität	
51	65/35% PES/CO, 195g/m ²
1401	65/35% PES/CO, 195g/m ²
152	65/35% PES/CO, 210g/m ²



23536 Menu Koch/Servicejacke

- Our Choice: Qualität 1401 und 152
- Enthält 10-20 % recycelte Post-Consumer-PES/CO-Fasern. Der Gehalt kann von Charge zu Charge variieren: Qualität 152
- GRÜNER KNOPF und OEKO-TEX® MADE IN GREEN: Qualität 152
- Optimierte Unisex Passform - A-Schnitt
- Verriegelte Front, die das Austauschen von Druckknöpfen erleichtert
- Lasche für das Nackenband der Latzschürze
- Verdeckte Druckknöpfe
- Stifeltasche am linken Ärmel
- Seitenschlitze
- Die Farbe schwarz ist VAT Dyed
- Lagergröße XS-4XL

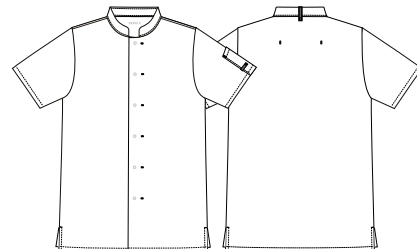

Qualität	
1401	65/35% PES/CO, 195g/m ²
51	65/35% PES/CO, 195g/m ²
152	65/35% PES/CO, 210g/m ²





Kochhemd
25236

Schürze
30538

Snap on and off.

Komfort und Funktionalität sind in anspruchsvollen Arbeitsumgebungen unerlässlich und unsere Snap-On Kollektion bietet beides. Mit innovativen Details entworfen, umfasst diese Serie Kochhemden, Jacken und Schürzen, die ergonomische Vorteile bringen und während langer Schichten spürbar entlasten.

Das zentrale Merkmal der Snap-On Kollektion sind die verdeckten Druckknöpfe, mit denen sich eine unserer Snap-On Schürzen ganz einfach befestigen lässt. Dieses clevere Design reduziert die Belastung im Nacken, indem es das Gewicht der Schürze über den Oberkörper verteilt und so den ganzen Tag über für weniger Druck und mehr Komfort sorgt.

Der Schürzenwechsel ist schnell und unkompliziert. Wird eine Schürze schmutzig, muss sie nicht über den Kopf gezogen werden. Einfach aufknöpfen, abnehmen und jederzeit ein sauberes, professionelles Erscheinungsbild bewahren.

Die Snap-On Kollektion ist genauso stilvoll wie funktional, mit einer großen Auswahl an Farben, Designs und Materialien für jeden Arbeitsplatz. Ob klassisch oder modern, sie bietet die Möglichkeit, den persönlichen Stil auszudrücken und gleichzeitig praktisch und bequem zu bleiben.



15236 Damen Kochbluse

- Vlies hinzugefügt, das laut ISO 15797 gewaschen und getrocknet werden kann
- Stifeltasche am linken Ärmel
- Verdeckte Druckknöpfe für Snap-On Schürze
- Lasche für das Nackenband der Latzschürze
- Praktischer Pull-Up Ärmel
- Lagergröße XS-4XL

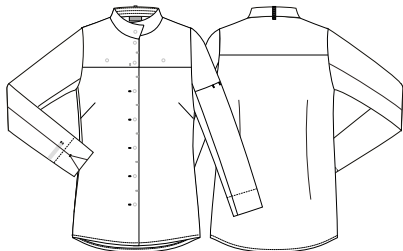

15236-1959-720 anthrazit meliert

Qualität
1959 60/40% CO/PES, 109g/m²



25236 Kochhemd

- Vlies hinzugefügt, das laut ISO 15797 gewaschen und getrocknet werden kann
- Stifeltasche am linken Ärmel
- Verdeckte Druckknöpfe für Snap-On Schürze
- Lasche für das Nackenband der Latzschürze
- Praktischer Pull-Up Ärmel
- VAT dyed: Qualität 103
- Lagergröße XS-4XL

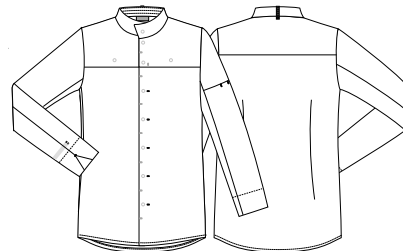

25236-103-103 weiß



25236-103-700 schwarz



25236-1959-720 anthrazit meliert

Qualität
103 65/35% PES/CO, 150g/m²
1959 60/40% CO/PES, 109g/m²





25266 Snap-On Jacke m. TENCEL™ Lyocell

- Our Choice
- TENCEL™ Lyocell
- Schlichtes Design
- Erhöhter Kragen für Schutz und Komfort
- Stifttasche am linken Ärmel
- Verdeckte Druckknöpfe für Snap-On Schürze
- Lasche für das Nackenband der Latzschürze
- Verriegelte Front, die das Austauschen von Druckknöpfen erleichtert
- Verdeckte Druckknopfleiste
- Lagergröße XS-4XL

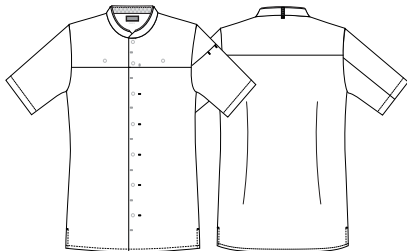

25266-
934-101
weiß

Qualität

934 50/50% CLY/PES, 215g/m²



25265 Snap-On Jacke m. TENCEL™ Lyocell

- Our Choice
- TENCEL™ Lyocell
- Schlichtes Design
- Erhöhter Kragen für Schutz und Komfort
- Stifttasche am linken Ärmel
- Verdeckte Druckknöpfe für Snap-On Schürze
- Lasche für das Nackenband der Latzschürze
- Verriegelte Front, die das Austauschen von Druckknöpfen erleichtert
- Verdeckte Druckknopfleiste
- Praktischer Pull-Up Ärmel
- Lagergröße XS-4XL

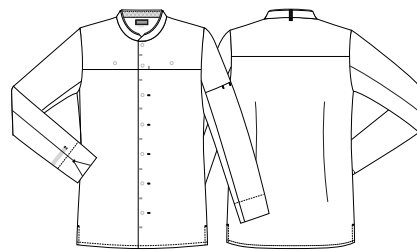

25265-
934-101
weiß

Qualität

934 50/50% CLY/PES, 215g/m²





23531 Biker Koch/Servicejacke

- Our Choice
- Enthält recyceltes Polyester aus PET-Flaschen
- Moderne Passform
- Verdeckte Druckknopfleiste
- Verdeckte Druckknöpfe für Snap-On Schürze
- Lasche für das Nackenband der Latzschürze
- Zweigeteilte Stifeltasche am linken Ärmel
- Manschetten
- Reaktiv eingefärbt: Qualität 3086
- Lagergröße XS-4XL

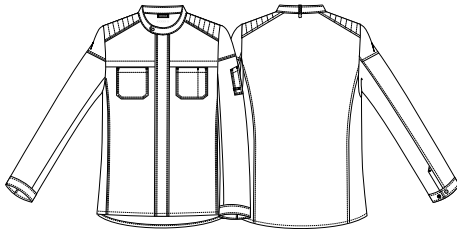

23531-3086-639 denim blau
23531-105-700 schwarz

Qualität

3086 65/35% rPES/CO, 150g/m²
105 65/35% rPES/CO, 175g/m²



23530 Biker Koch/Servicejacke

- Our Choice
- Enthält recyceltes Polyester aus PET-Flaschen: Qualität 105 und 3086
- GRÜNER KNOPF und OEKO-TEX® MADE IN GREEN: Qualität 105 und 3086
- Moderne Passform
- Verdeckte Druckknopfleiste
- Verdeckte Druckknöpfe für Snap-On Schürze
- Lasche für das Nackenband der Latzschürze
- Zweigeteilte Stifeltasche am linken Ärmel
- Reaktiv eingefärbt: Qualität 3086
- Lagergröße XS-4XL

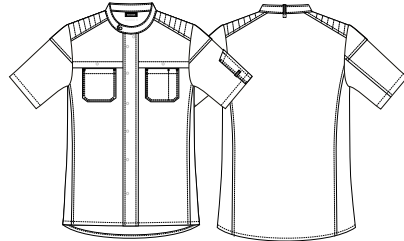

23530-105-700 schwarz
23530-1410-528 camouflage
23530-3086-639 denim blau

Qualität

105 65/35% rPES/CO, 175g/m²
1410 65/35% PES/CO, 245g/m²
3086 65/35% rPES/CO, 150g/m²





30536 Snap-On Schürze

- Druckknöpfe zur Befestigung des Latzes
- Genähte Bänder
- Aufhängerschlaufen für Finisher
- B: 90 cm x H: 100 cm
- Lagergröße One Size

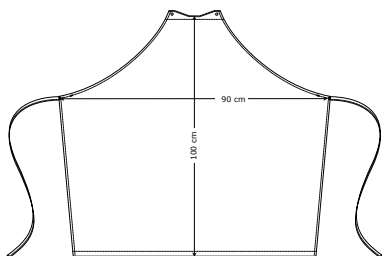

30536-
2-101
weiß



30536-
2-700
schwarz

Qualität

2 65/35% PES/CO, 245g/m²



30538 Snap-On Schürze m. Taschen

- Druckknöpfe zur Befestigung des Latzes
- Genähte Bänder
- 1 Hüfttasche
- Barista Schlaufe
- Stifftasche
- Aufhängerschlaufen für Finisher
- B: 90 cm x H: 85 cm
- Lagergröße One Size

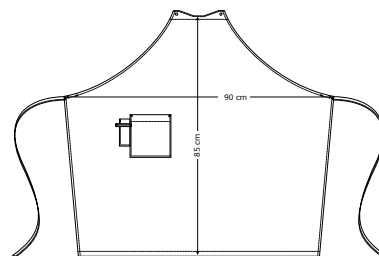

30538-
2-700
schwarz

Qualität

2 65/35% PES/CO, 245g/m²





49036 Nackenband für Snap-On Schürze

- Nackenband für Snap-On Schürze
- Druckknöpfe
- Lagergröße One Size

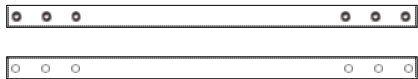

49036-
102-700
schwarz

Qualität
102 65/35% PES/CO, 210g/m²





25292

Koch/Service Piqué Hemd

Nackencollar
Lasche für das Nackenband
der Latzschürze

Stretch und atmungsaktives Piqué im Rücken
und an den Ärmeln für optimalen Komfort

Our Choice
Enthält recyceltes Polyester aus PET-
Flaschen: Qualität 80319 und 80321

Paspelierte Brusttasche

Hergestellt mit CiCLO®-Technologie,
die den biologischen Abbau von
Polyesterfasern beschleunigt:
Qualität 80319 und 80321

Eine Kombination aus
Hemd und Polo-Shirt

Lagergröße XS-4XL

Seitenschlitze

Praktischer Pull-Up Ärmel

25292-
80319-101
weiß

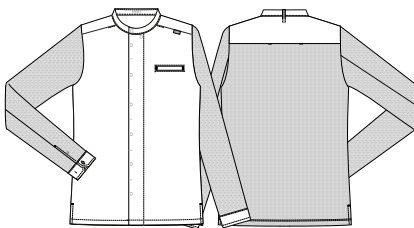

NEW



25292-
80319-101
weiß



25292-
80313/80321-700
schwarz

Qualität

- 80319 65/35% rPES/CO, 175/240g/m²
- 80313 65/35% PES/CO, 150/230g/m²
- 80321 65/35% PES/CO, 150/240g/m²





25293 Koch/Service Piqué Hemd

- Our Choice: Qualität 80321
- Enthält recyceltes Polyester aus PET-Flaschen: Qualität 80319 und 80321
- Hergestellt mit CiCLO®-Technologie, die den biologischen Abbau von Polyesterfasern beschleunigt: Qualität 80319 und 80321
- Moderne und optimale Passform
- Stretch und atmungsaktives Piqué im Rücken und an den Ärmeln für optimalen Komfort
- Eine Kombination aus Hemd und Polo-Shirt
- Paspelierte Brusttasche
- Lasche für das Nackenband der Latzschürze
- Nackencollar
- Seitenschlitze
- Lagergröße XS-4XL

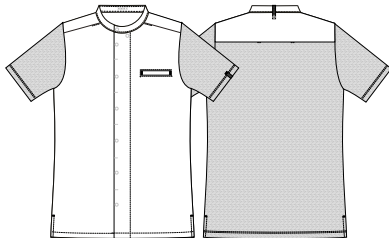

NEW



25293-80319-101 weiß
25293-80313/80321-700 schwarz

Qualität

80319 65/35% rPES/CO, 175/240g/m²
80313 65/35% PES/CO, 150/230g/m²
80321 65/35% PES/CO, 150/240g/m²



25290 Koch/Service Piqué T-Shirt

- Our Choice: Qualität 80321
- Enthält recyceltes Polyester aus PET-Flaschen: Qualität 80321
- Hergestellt mit CiCLO®-Technologie, die den biologischen Abbau von Polyesterfasern beschleunigt: Qualität 80321
- Rundhalsausschnitt aus weichem Jersey Piqué
- Komfortabler dehnbare und atmungsaktiver Jersey
- Komfortabel durch Piqué und funktionell wie ein Kasack
- Nackencollar
- Zweigeteilte Brusttasche
- Aufhängerschlaufen für Finisher
- Lagergröße XS-4XL

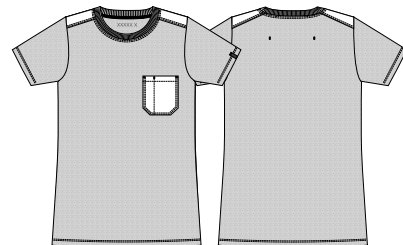

25290-80313/80321-700 schwarz

Qualität

80313 65/35% PES/CO, 150/230g/m²
80321 65/35% PES/CO, 150/240g/m²



T-Shirt
25295

Fits EveryWear. Works like you.

Gemacht für Menschen, die Komfort und Funktionalität schätzen, hebt das EveryWear T-Shirt ein klassisches Basic auf das Niveau professioneller Arbeitskleidung. Mit seinem klaren, modernen Design bewegt es sich mühelos zwischen Küche und Servicebereich und bietet einen Look, der zugleich entspannt und elegant wirkt.

Ein erhöhter Halsausschnitt mit integriertem Halter für die Schürzenschleife hält Schürzen sicher an ihrem Platz und reduziert die Nackenbelastung während langer Schichten. Eine verstärkte Stifeltasche am Ärmel sorgt für Strapazierfähigkeit und schnellen Zugriff auf tägliche Arbeitsutensilien.

Gefertigt aus einer Mischung von 60% Baumwolle und 40%

Polyester bietet das Shirt Atmungsaktivität, Komfort und langlebige Performance. Erhältlich in Weiß, Schwarz und Navy, ein durchdachtes Essential, das den Standard für professionelle Arbeitskleidung neu definiert.

” Kentaur is collaborating with us at Lielle to design a T-shirt for durability and functionality. This partnership enable us to invest in our staff’s comfort and uniformity at a lower price, which aligns with our goals. Thank you, Kentaur, for being a dedicated partner that continuously evolves with us and our industry.”

Marcus Jernmark, Chef & Partner, Lielle, Los Angeles,
@marcus.jernmark



25295

EveryWear T-Shirt

Geschütztes Design Nr. DM/245515 für den erhöhten Nackenrand, der vor Zugluft schützt und das Nackenband der Schürze an Ort und Stelle hält



Lasche mit Druckknopf zum Fixieren des Nackenbandes der Latzschürze

4-Fach Rippabschluss Nacken- und Schulterband Nackenspiegel



Extra strapazierfähig



Stifttasche am linken Ärmel

Lagergröße XS-4XL

Ein Next-Generation T-Shirt, entwickelt für Performance, Komfort und den professionellen Einsatz

25295-575-11 weiß

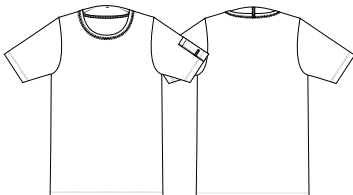

25295-575-11 weiß



25295-575-34 schwarz



25295-575-6 marine

Qualität

575 60/40% CO/PES, 220g/m²



PRO Wea...

60 6797



Everyday wear. Always stocked.

Zuverlässige Qualität für Küche und Service. Immer auf Lager in allen Farben.

Finde Langarmshirts und mehr auf
www.kentaur.com



53170 PRO Wear T-Shirt Damen ID0317

- Extra strapazierfähig
- 4-Fach Rippabschluss
- Leichtes Gewebe
- Nacken- und Schulterband
- Nackenspiegel
- Wenn in Risikoklasse 2 und 3 (DIN 10524) getragen, müssen Flecken leicht erkennbar sein
- Muss in der spezifischen zertifizierten Bekleidungskombination getragen werden, um DIN 10524 zu erfüllen
- Lagergröße XS-6XL

NEW



53170-575-16
flaschengrün



53170-575-21
koralle



53170-575-431
staub rosa



53170-575-510
staub grün



53170-575-5
royal blau



53170-575-713
silbergrau



53170-575-73
grau meliert



53170-575-11
weiß



53170-575-4
hellblau



53170-575-6
marine



53170-575-34
schwarz



53170-575-33
rot



53170-575-661
staub aqua

Qualität

575 50/50% CO/PES, 175g/m²



PRO Wear. ERW. BESTE





53000 PRO Wear T-Shirt ID0300

- Extra strapazierfähig
- 4-Fach Rippabschluss
- Nacken- und Schulterband
- Nackenspiegel
- Wenn in Risikoklasse 2 und 3 (DIN 10524) getragen, müssen Flecken leicht erkennbar sein
- Muss in der spezifischen zertifizierten Bekleidungskombination getragen werden, um DIN 10524 zu erfüllen
- XS - nur in weiß, silbergrau, marine, schwarz, hellblau, royal blau, koks, rot, koralle, staub aqua, staub grün, mocca und grau meliert
- 7XL - in weiß und marine
- Lagergröße XS-6XL

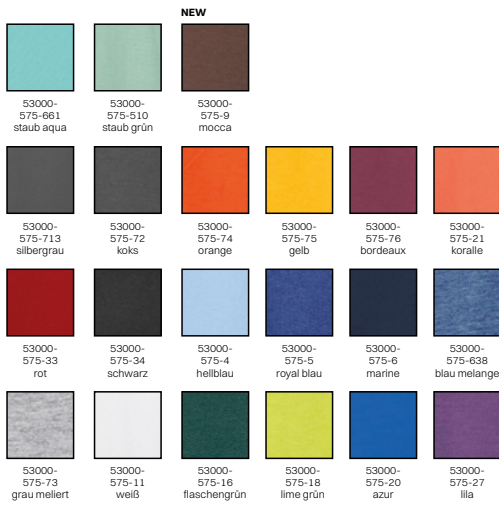

Qualität
575 60/40% CO/PES, 220g/m²



53100 PRO Wear T-Shirt light ID0310

- Extra strapazierfähig
- Leichtes Gewebe
- 4-Fach Rippabschluss
- Nacken- und Schulterband
- Nackenspiegel
- Wenn in Risikoklasse 2 und 3 (DIN 10524) getragen, müssen Flecken leicht erkennbar sein
- Muss in der spezifischen zertifizierten Bekleidungskombination getragen werden, um DIN 10524 zu erfüllen
- Lagergröße XS-6XL

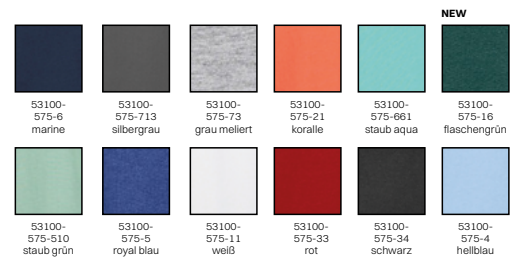

Qualität
575 50/50% CO/PES, 175g/m²





55250 GAME Poloshirt Stretch ID0525
55270 GAME Poloshirt Stretch Damen ID0527

- Stretch-Gewebe
- Nackenband
- Nackenspiegel
- Leiste mit Ton-in-Ton Knöpfen
- Minimales Einlaufen
- Damen 55270: 73 Grau meliert: 85 % Baumwolle / 10 % Viskose / 5 % Elasthan
- Unisex 55250 5XL-6XL in weiß, marine und schwarz
- Damen 55270 4XL-6XL in weiß und schwarz
- Lagergröße XS-4XL



55250-575-73
grau meliert



55250-575-6
marine



55250-575-74
orange



55250-575-76
bordeaux



55250-575-9
mocca



55250-575-85
mint



55250-575-84
olive



55250-575-19
cherise rot



55250-575-27
lila



55250-575-33
rot



55250-575-34
schwarz



55250-575-4
hellblau



55250-575-5
royal blau



55250-575-72
koks



55250-575-20
azur



55250-575-11
weiß



55250-575-15
grün



55250-575-17
türkis



55250-575-18
lime grün

Quality

575	95/5% CO/EL, 220g/m ²
575	85/10/5% CO/CV/EL, 220g/m ²



Eco-conscious.
 Coming up →

Das EU Ecolabel ist das offizielle Umweltzeichen der EU für Textilien. Mit dem EU Ecolabel wählen Sie Kleidung mit geringerer Umweltbelastung.



53700 PRO Wear CARE T-Shirt ID0370
53710 PRO Wear CARE T-Shirt Damen ID0371

- Our Choice
- EU Ecolabel-zertifiziertes T-Shirt mit Rundhalsausschnitt
- Casual Design und Fit
- Extra strapazierfähig
- Wenn in Risikoklasse 2 und 3 (DIN 10524) getragen, müssen Flecken leicht erkennbar sein
- Muss in der spezifischen zertifizierten Bekleidungskombination getragen werden, um DIN 10524 zu erfüllen
- Lagergröße XS-6XL

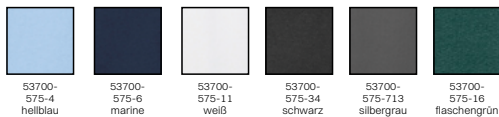

Quality
575 60/40% CO/rPES, 220g/m²

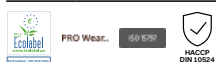

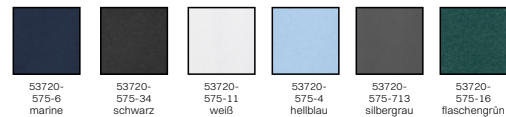

53720 PRO Wear CARE T-Shirt ID0372
53730 PRO Wear CARE T-Shirt Damen ID0373

- Our Choice
- EU Ecolabel-zertifiziertes T-Shirt mit V-Ausschnitt
- Casual Design und Fit
- Extra strapazierfähig
- Wenn in Risikoklasse 2 und 3 (DIN 10524) getragen, müssen Flecken leicht erkennbar sein
- Muss in der spezifischen zertifizierten Bekleidungskombination getragen werden, um DIN 10524 zu erfüllen
- Lagergröße XS-6XL

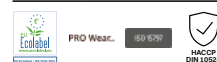

Quality
575 60/40% CO/rPES, 220g/m²





Piqué Hemd
25161

Piqué. Perfected.

Unsere neuen Piqué-Hemden vereinen die elegante Optik eines Hemdes mit dem Komfort eines Poloshirts. Erhältlich in Passformen für Herren und Damen sowie in Ausführungen mit kurzen und langen Ärmeln sind sie für Profis gemacht, die Stil, Flexibilität und ganztägigen Komfort brauchen.

Elastische und atmungsaktive Piqué-Einsätze am Rücken und unter den Ärmeln sorgen für Bewegungsfreiheit während langer Schichten, während Details wie Hemdkragen, Brusttasche mit ID Schlaufe, hochziehbare Manschetten, verdeckte Druckknöpfe und Seitenschlitze sie ebenso praktisch wie elegant machen.

Gefertigt aus recyceltem Polyester, T400 Fasern und CiCLO®

Technologie bietet das Piqué Hemd Strapazierfähigkeit mit einem geringeren ökologischen Fußabdruck. Die CiCLO® Technologie wird in den gestrickten Piqué Einsätzen verwendet und unterstützt den natürlichen biologischen Abbau synthetischer Fasern. Dadurch wird die Mikroplastikbelastung verringert, ohne Qualität oder Langlebigkeit zu beeinträchtigen.

Die CiCLO® Marken sind eingetragene Warenzeichen von Intrinsic Advanced Materials, LLC.

Erhältlich in Schwarz, Weiß und Grau ist dies Arbeitskleidung, die gut aussieht, sich mit Ihnen bewegt und bis ins Detail perfekt funktioniert.



NEW
♀

15160 Damenhemd Piqué

- Our Choice not valid: 80321 gewebter Teil
- Enthält recyceltes Polyester aus PET-Flaschen: Piqué
- Hergestellt mit CiCLO®-Technologie, die den biologischen Abbau von Polyesterfasern beschleunigt: Piqué
- Verdeckte Druckknopfleiste
- 1 Brusttasche mit Schlaufe für Namensschild
- Verriegelte Front, die das Austauschen von Druckknöpfen erleichtert
- Stretch und atmungsaktives Piqué im Rücken und an den Ärmeln für optimalen Komfort
- Praktischer Pull-Up Ärmel
- Ärmelschnitt der das Anheben des Hemdes bei Bewegungen vermeidet
- VAT dyed: Farbe 700
- Reaktiv eingefärbt: Farbe 724
- Lagergröße XS-4XL

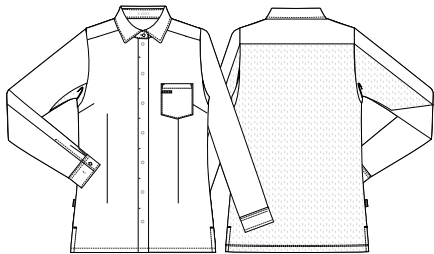

15160-80321-700 schwarz
15160-80322-724 super grey
15160-80321-101 weiß

Qualität

80321 65/35% PES/CO, 150/240g/m²
80322 65/35% rPES/CO, 150/240g/m²



NEW
♂

25160 Herrenhemd Piqué

- Our Choice not valid: 80321 gewebter Teil
- Enthält recyceltes Polyester aus PET-Flaschen: Piqué
- Hergestellt mit CiCLO®-Technologie, die den biologischen Abbau von Polyesterfasern beschleunigt: Piqué
- Verdeckte Druckknopfleiste
- 1 Brusttasche mit Schlaufe für Namensschild
- Verriegelte Front, die das Austauschen von Druckknöpfen erleichtert
- Stretch und atmungsaktives Piqué im Rücken und an den Ärmeln für optimalen Komfort
- Praktischer Pull-Up Ärmel
- Ärmelschnitt der das Anheben des Hemdes bei Bewegungen vermeidet
- VAT dyed: Farbe 700
- Reaktiv eingefärbt: Farbe 724
- Lagergröße XS-4XL

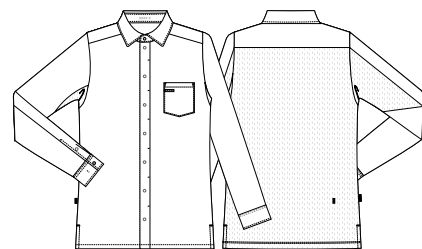

25160-80321-101 weiß
25160-80321-700 schwarz
25160-80322-724 super grey

Qualität

80321 65/35% PES/CO, 150/240g/m²
80322 65/35% PES/CO, 150/240g/m²





NEW
♀

15161 Damenhemd Piqué

- Our Choice not valid: 80321 gewebter Teil
- Enthält recyceltes Polyester aus PET-Flaschen: Piqué
- Hergestellt mit CiCLO®-Technologie, die den biologischen Abbau von Polyesterfasern beschleunigt: Piqué
- Eine Kombination aus Hemd und Polo-Shirt
- Verdeckte Druckknopfleiste
- 1 Brusttasche mit Schlaufe für Namensschild
- Verriegelte Front, die das Austauschen von Druckknöpfen erleichtert
- Stretch und atmungsaktives Piqué im Rücken und an den Ärmeln für optimalen Komfort
- Ärmelschnitt der das Anheben des Hemdes bei Bewegungen vermeidet
- VAT dyed: Farbe 700
- Reaktiv eingefärbt: Farbe 724
- Lagergröße XS-4XL

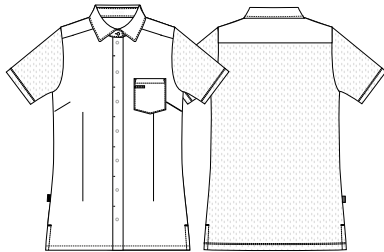

15161-80322-724 super grey
15161-80321-700 schwarz
15161-80321-101 weiß

Qualität

80322 65/35% rPES/CO, 150/240g/m²
80321 65/35% PES/CO, 150/240g/m²



NEW
♂

25161 Herrenhemd Piqué

- Our Choice not valid: 80321 gewebter Teil
- Enthält recyceltes Polyester aus PET-Flaschen: Piqué
- Hergestellt mit CiCLO®-Technologie, die den biologischen Abbau von Polyesterfasern beschleunigt: Piqué
- Eine Kombination aus Hemd und Polo-Shirt
- Verdeckte Druckknopfleiste
- 1 Brusttasche mit Schlaufe für Namensschild
- Verriegelte Front, die das Austauschen von Druckknöpfen erleichtert
- Stretch und atmungsaktives Piqué im Rücken und an den Ärmeln für optimalen Komfort
- Ärmelschnitt der das Anheben des Hemdes bei Bewegungen vermeidet
- VAT dyed: Farbe 700
- Reaktiv eingefärbt: Farbe 724
- Lagergröße XS-4XL

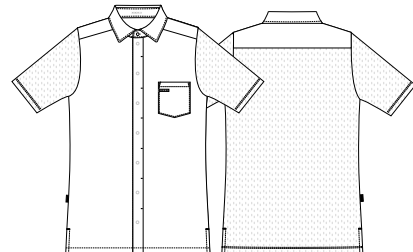

25161-80321-700 schwarz
25161-80322-724 super grey
25161-80321-101 weiß

Qualität

80321 65/35% PES/CO, 150/240g/m²
80322 65/35% PES/CO, 150/240g/m²





Kochjacke
13501

“

I love when my workwear is both practical and beautiful. It allows me to feel comfortable, confident and well-dressed while doing what I love.

Mette Blomsterberg
Professional Pastry Chef, Author & Entrepreneur



Kochhemd
25209

“

Excellence is essential in our profession, and Kentaur meets that standard in every detail. Few brands combine comfort, durability and style so effortlessly. I'm proud to wear it and recommend it to everyone.

Nicolas Domergue
Executive Head Chef, Frantzén, Sweden



Jacke
23544

Out of office. Into the Wild.

Draußen, wo die Elemente unberechenbar sind, sind Wärme und Strapazierfähigkeit unverzichtbar. Die Wilderness Jacke vereint Komfort, Flexibilität und Stärke und ist damit die perfekte Wahl für Profis, die Bewegungsfreiheit brauchen und gleichzeitig geschützt bleiben wollen.

Funktionale Details sind unter anderem eine geteilte Stifeltasche am Ärmel und an der Brust, hochziehbare Ärmelbündchen, verdeckte Druckknöpfe und eine bequeme Passform. Die verdeckten Knöpfe ermöglichen es, bei Bedarf eine

Snap-On Schürze zu befestigen, während die Kapuze Schutz bietet, wenn das Wetter umschlägt.

Gefertigt aus strapazierfähigen Materialien und für ganztägiges Tragen entworfen, arbeitet die Wilderness Jacke genauso hart wie Sie. Vielseitig und zuverlässig, ist sie gemacht für moderne Outdoor- und Serviceumgebungen. Wenn die Arbeit Sie aus dem Büro hinausführt, sind Sie bereit für die Wildnis.



23544

Wilderness Jacke

Our Choice
 TENCEL™ Lyocell: Innenseite der Kapuze
 Enthält recyceltes Polyester aus PET-Flaschen: Innenseite der Kapuze



Druckknöpfe für Namensschilder auf der linken Brust

Zweiteilige Stifftasche auf der Brust

Verdeckte Druckknöpfe für Snap-On Schürze

Zweigeteilte Stifftasche am linken Ärmel

Lagergröße XS-4XL

Verdeckte Druckknopfleiste

Seitenschlitze

Praktischer Pull-Up Ärmel

23544-
 11109-545
 nature green



23544-
 11109-545
 nature green

Qualität

11109 65/35% PES/CO, 195g/m²



A middle-aged man with grey hair and a beard is leaning against a brick wall. He is wearing a grey overshirt over a white collared shirt and a dark tie. He is holding a small white object in his hands. The background is a blurred outdoor setting with a dark door.

Overshirt
23055

Over and above. At work.

Dieses stilvolle Overshirt ist für Köche und Servicekräfte gemacht, die im Freien arbeiten, in Kühlräumen tätig sind oder einfach eine zusätzliche Wärmeschicht benötigen. Es vereint Strapazierfähigkeit, Flexibilität und ganztägigen Komfort und ist damit das ideale Teil zum Layering.

Mit klassischem Hemdkragen, Knopfverschluss und geteilter Stifftasche am Ärmel verbindet es praktische Funktion mit einem klaren, professionellen Look.

Gefertigt aus einer Mischung aus 65% Polyester und 35% Baumwolle mit natürlichem Stretch bietet das Overshirt Komfort, ohne die Bewegungsfreiheit einzuschränken. Das Material ist so gefärbt, dass es eine langanhaltende Farbechtheit gewährleistet und das klare, professionelle Erscheinungsbild des Overshirts Wäsche für Wäsche bewahrt.

Robust, vielseitig und für jede Schicht gemacht, das ist Arbeitskleidung, die mehr leistet.



23055 Overshirt



23055-
146-700
schwarz

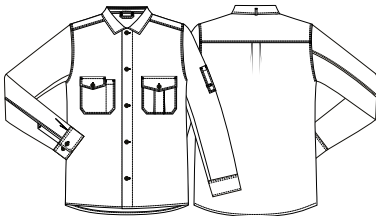

23055-
146-700
schwarz



23055-
146-527
jagd grün

Qualität

146 65/35% PES/CO, 290g/m²



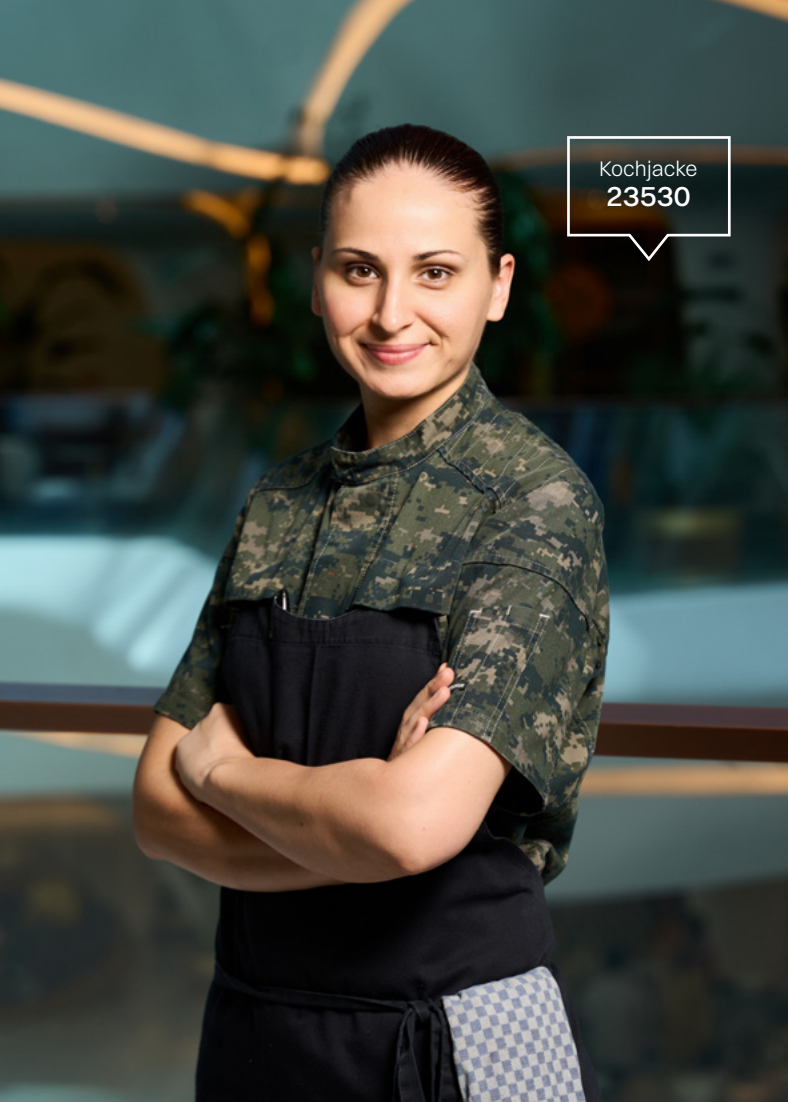

Kochjacke
23530

“

In the heart of culinary excellence, Kentaur isn't just wearing a uniform; it's embracing the art of kitchen mastery with style and precision - where every stitch tells a story of passion, every thread weaves perfection, making it the culinary craftsman's ultimate attire.

Biljana Villarreal, Executive Chef ME Dubai
@biljananavillarreal



Kochhemd
25236

“

I love the comfort of Kentaur. It's light and pleasant to wear, yet durable. Moreover, it's easy to care for and long-lasting!

Lukas Kienbauer, Owner,
Lukas Restaurant



Oxford Hemd
25480

“

I've worn many brands, but Kentaur's designs really stand out. The workwear combines practicality with comfort, and when you're always moving, that matters.

Michael Nørtoft, Owner & Head Chef, Ti Trin Ned, Denmark
@michaelnortoft

“

Uniforms and food have a thing in common, both should be intended to make us feel special. Kentaur doesn't only create stylish garments, but stands for comfort, durability and understands the complexity of a modern Chefs uniform. I have worn and implemented Kentaur in Singapore, multiple Hotels in the Middle East and now Switzerland.

André Kaiser, Director of Culinary
The Chedi Andermatt, Switzerland



Kochhemd
25236



Kochjacke
23515

Let's Wing it.
In style.

Kochjacke
23516

Die Wing Jacke hat sich bei Köchen und Servicekräften als Favorit etabliert – dank ihrer einzigartigen Mischung aus Stil und Praktikabilität. Sie verbindet die Schlichtheit einer klassischen Kochjacke mit der Eleganz eines zweireihigen Looks und schafft so ein vielseitiges Teil, das in Küche, Catering, Einzelhandel und Bäckerei gleichermaßen funktioniert.

Leicht und angenehm zu tragen, besteht sie aus einer Mischung aus 65% recyceltem Polyester aus PET-Flaschen und 35% Baumwolle. Mit einem Stoffgewicht von nur 175 bis 180 g/m² bietet sie Atmungsaktivität und langlebige Performance und hält Sie auch in warmen Umgebungen angenehm kühl.

Durchdachte Details lassen das Design herausstechen. Ein einzelner sichtbarer Knopf am Hals setzt einen markanten Akzent, während der gesamte Schnitt einen entspannten, zugänglichen Look vermittelt.

Jetzt in sechs Farben erhältlich: Weiß, Schwarz, Grün, Sand, Blau und Anthrazit. Die Wing Jacke passt sich mühelos unterschiedlichen Rollen und Konzepten an. Let's Wing it, in style.



23515 Koch/Servicejacke

- Our Choice: Qualität 105 und 143
- Enthält recyceltes Polyester aus PET-Flaschen: Qualität 105 und 143
- Natürlicher Stretch = 4% Stretch: Qualität 143
- Moderne und optimale Passform
- Lasche für das Nackenband der Latzschürze
- Praktischer Pull-Up Ärmel
- Ärmelschnitt der das Anheben der Jacke bei Bewegungen vermeidet
- Zweigeteilte Stifftasche am linken Ärmel
- Seitenschlitze
- Lagergröße XS-4XL

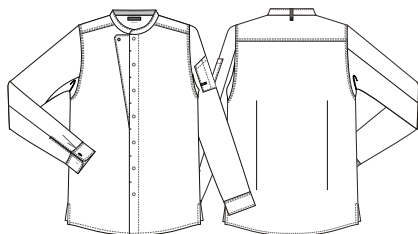

Qualität	Material
105	65/35% rPES/CO, 175g/m ²
143	50/50% CO/rPES, 180g/m ²
123	50/50% CO/PES, 180g/m ²



23516 Koch/Servicejacke

- Our Choice: Qualität 105 und 143
- Enthält recyceltes Polyester aus PET-Flaschen: Qualität 105 und 143
- Natürlicher Stretch = 4% Stretch: Qualität 143
- Moderne und optimale Passform
- Lasche für das Nackenband der Latzschürze
- Zweigeteilte Stifftasche am linken Ärmel
- Seitenschlitze
- Lagergröße XS-4XL

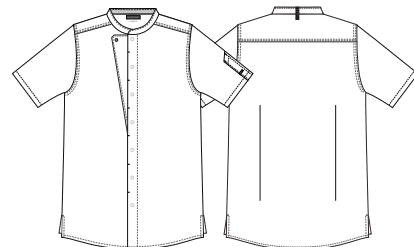

Qualität	Material
143	50/50% CO/rPES, 180g/m ²
105	65/35% rPES/CO, 175g/m ²
123	50/50% CO/PES, 180g/m ²





Kochjacke
23570

Urban edge. Professional finish.

Entwickelt für Profis, die sich mühelos zwischen Küche und Servicebereich bewegen, vereint die Urban Jacke einen modernen, von der Stadt inspirierten Look mit funktionalen Details, die speziell für Catering und Servicepersonal entworfen sind.

Ihre rohe, zeitgemäße Ästhetik wird durch markante Doppelsteppnähte und einen charakteristischen Verschluss am Hals mit einem sichtbaren Knopf definiert. Ein verdeckter Druckknopfverschluss hält die Silhouette klar und elegant, während Details wie eine Stifeltasche, eine Brusttasche, eine Halschleife für Schürzen und hochziehbare Ärmel für alltägliche Praktikabilität sorgen.

Gefertigt aus einer strapazierfähigen Mischung aus 65% Polyester und 35% Baumwolle, ist die Urban Jacke auf langlebige Performance ausgelegt. Die weiße Ausführung besteht aus recyceltem Polyester aus PET-Flaschen und Baumwolle und verbindet denselben Komfort und dieselbe Strapazierfähigkeit mit dem Einsatz von Recyclingmaterialien.

Mit robusten Details, präziser Verarbeitung und einer modernen Silhouette liefert die Urban Jacke urbanen Charakter mit einem professionellen Finish.



23570

Unisex Koch/Servicejacke

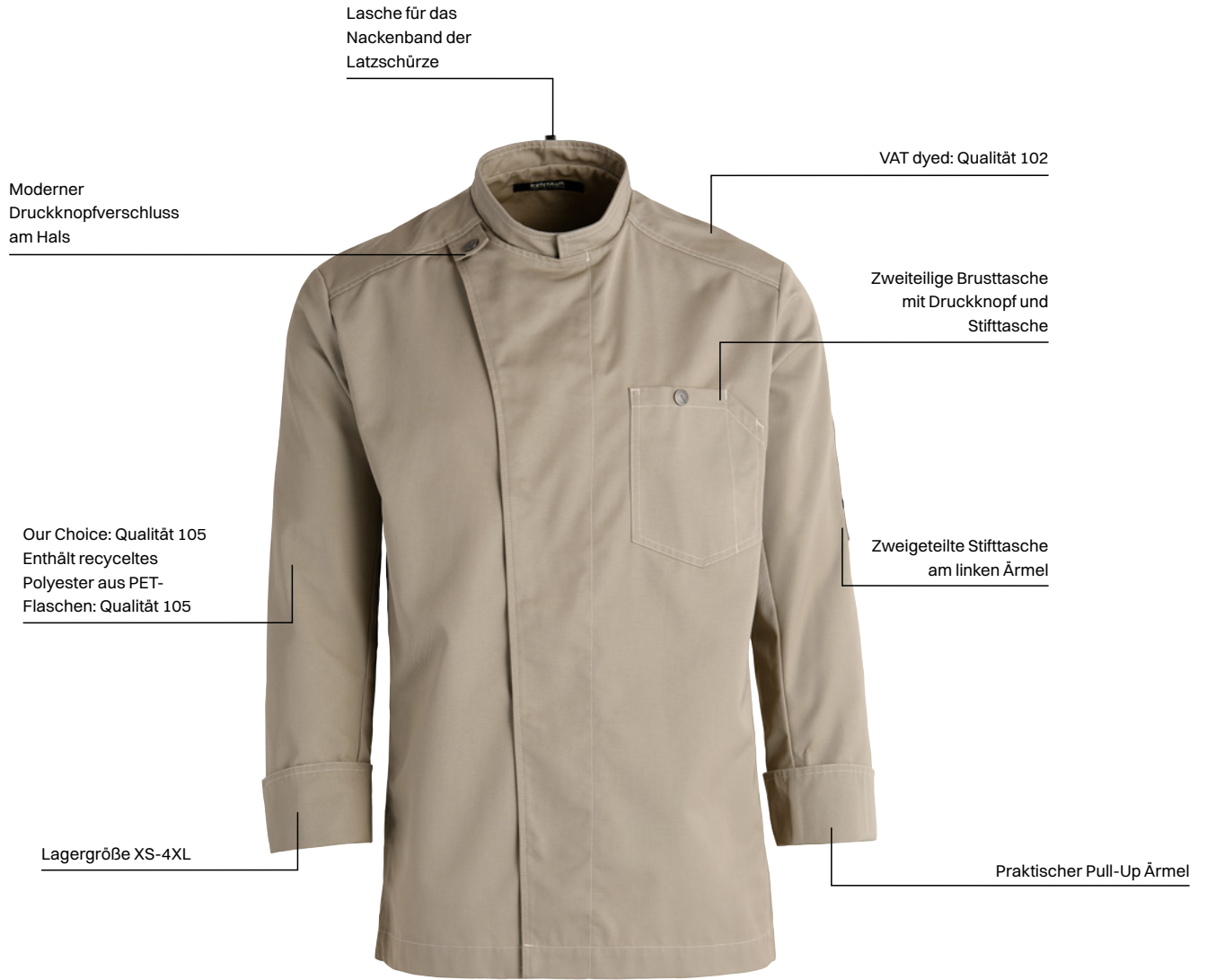

Lasche für das Nackenband der Latzschürze

VAT dyed: Qualität 102

Moderner Druckknopfverschluss am Hals

Zweiteilige Brusttasche mit Druckknopf und Stifftasche

Our Choice: Qualität 105
Enthält recyceltes Polyester aus PET-Flaschen: Qualität 105

Zweigeteilte Stifftasche am linken Ärmel

Lagergröße XS-4XL

Praktischer Pull-Up Ärmel

23570-102-205 dunkelsand

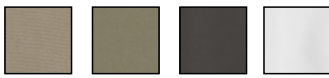
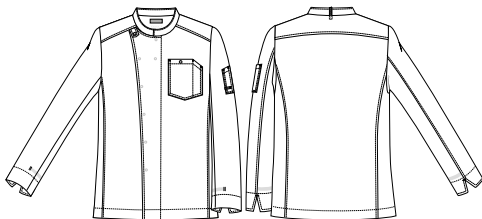

23570-102-205 dunkelsand
23570-102-527 jagd grün
23570-102-709 charcoal
23570-105-101 weiß

Qualität

102 65/35% PES/CO, 210g/m²
105 65/35% rPES/CO, 175g/m²





Kochjacke
25281

“

Kentaur is great quality
and well-being in the kitchen.

Juan Amador, Owner, Restaurant Amador, Austria
@_juan_amador, photo: Kirchgasser Photography



TENCEL™ is a
trademark of Lenzing AG

TENCEL™ Lyocell & TENCEL™ x REFIBRA™

Unsere Kochjacken aus TENCEL™ Lyocell vereinen Komfort, Strapazierfähigkeit und Verantwortungsbewusstsein in einem. TENCEL™ Lyocell Fasern stammen aus zertifizierten Holzquellen und werden in einem geschlossenen Kreislaufprozess hergestellt, bei dem fast das gesamte Lösungsmittel zurückgewonnen wird, was zu minimalem Abfall führt. Die Fasern sind von Natur aus weich, atmungsaktiv und langlebig. TENCEL™ hilft, die Temperatur durch effizientes Feuchtigkeitsmanagement zu regulieren, und reduziert die Geruchsbildung auf natürliche Weise. Damit eignet sich das Material besonders für Köche und Servicekräfte, die lange Schichten in warmen Umgebungen arbeiten.

Mit TENCEL™ x REFIBRA™ gehen wir einen Schritt weiter. Hier wird Zellstoff aus Holz mit recycelten Baumwolltextilabfällen kombiniert, um neue Fasern mit Recyclinganteil zu schaffen.

In unseren Kochjacken wird dies mit recyceltem Polyester aus PET Flaschen kombiniert, um denselben Komfort, dieselbe Strapazierfähigkeit und dieselben Hygienevorteile zu bieten und gleichzeitig Abfall zu reduzieren sowie die Ressourceneffizienz zu verbessern.

Beide Gewebe sind für die Anforderungen des Textile Service getestet, wodurch sie ebenso praktisch für Wäschereien wie angenehm für Fachkräfte sind. Ob aus TENCEL™ Lyocell oder TENCEL™ x REFIBRA™, unsere Jacken beweisen, dass Verantwortung und Performance Hand in Hand gehen können.

TENCEL™ und REFIBRA™ sind Marken der Lenzing AG.



25281 Kochjacke m. TENCEL™ x REFIBRA™

- Our Choice
- TENCEL™ Lyocell x REFIBRA™
- Enthält recyceltes Polyester aus PET-Flaschen
- Das Gewebe ist leicht, weich und angenehm
 - Wäsche für Wäsche
- Paspelierte Brusttasche
- Verriegelte Front, die das Austauschen von Druckknöpfen erleichtert
- Verdeckte Druckknöpfe
- Lasche für das Nackenband der Latzschürze
- Rückenabnäher
- Seitenschlitze
- Lagergröße XS-4XL

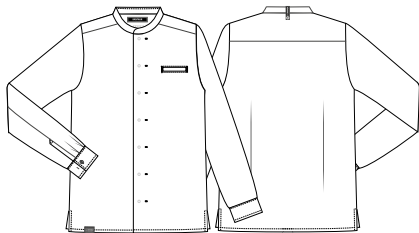

25281-936-101 weiß



25281-937-700 schwarz

Qualität

936 50/50% CLY/rPES, 235g/m²
 937 50/50% CLY/rPES, 195g/m²



25284 Kochjacke m. TENCEL™ x REFIBRA™

- Our Choice
- TENCEL™ Lyocell x REFIBRA™
- Enthält recyceltes Polyester aus PET-Flaschen
- Das Gewebe ist leicht, weich und angenehm
 - Wäsche für Wäsche
- Paspelierte Brusttasche
- Verriegelte Front, die das Austauschen von Druckknöpfen erleichtert
- Verdeckte Druckknöpfe
- Lasche für das Nackenband der Latzschürze
- Seitenschlitze
- Lagergröße XS-4XL

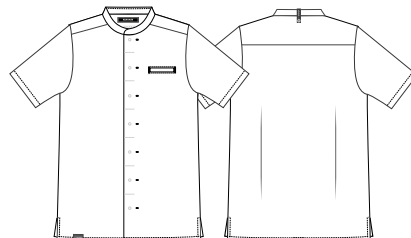

25284-937-700 schwarz



25284-936-101 weiß

Qualität

937 50/50% CLY/rPES, 195g/m²
 936 50/50% CLY/rPES, 235g/m²





23691 Kochjacke m. TENCEL™ Lyocell

- Our Choice
- TENCEL™ Lyocell
- Moderne Passform
- Stehkragen
- Lasche für das Nackenband der Latzschürze
- Verdeckte Druckknöpfe
- Manschetten
- Lagergröße XS-4XL

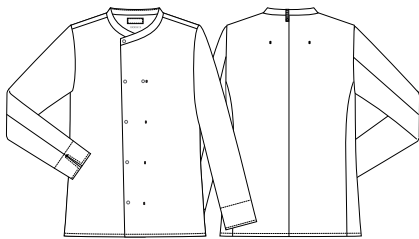

23691-
934-101
weiß

Qualität
934 50/50% CLY/PES, 215g/m²



23692 Kochjacke m. TENCEL™ Lyocell

- Our Choice
- TENCEL™ Lyocell
- Moderne Passform
- Stehkragen
- Lasche für das Nackenband der Latzschürze
- Verdeckte Druckknöpfe
- Lagergröße XS-4XL

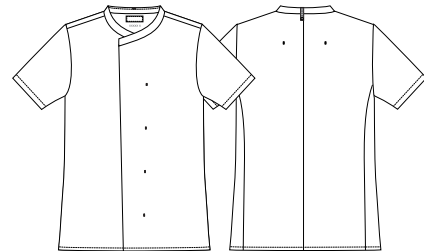

23692-
934-101
weiß

Qualität
934 50/50% CLY/PES, 215g/m²





23522 Gourmet Kochjacke

- Our Choice
- TENCEL™ Lyocell
- Eine Mischung aus klassischer Kochjacke und modernem Kochhemd
- Lasche für das Nackenband der Latzschürze
- Zweigeteilte Stifftasche am linken Ärmel
- Diagonale Stoffrichtung im Rücken für Dehnbarkeit
- Komfortabler, dehnbarer und atmungsaktiver Jersey im Achselbereich
- Ärmelschnitt der das Anheben der Jacke bei Bewegungen vermeidet
- Seitenschlitze
- Lagergröße XS-4XL

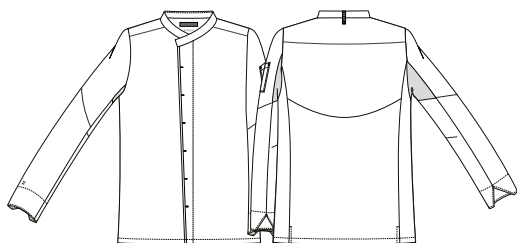

23522-
934-101
weiß

Qualität

934 50/50% CLY/PES, 215g/m²



23523 Gourmet Kochjacke

- Our Choice
- TENCEL™ Lyocell
- Lasche für das Nackenband der Latzschürze
- Zweigeteilte Stifftasche am linken Ärmel
- Diagonale Stoffrichtung im Rücken für Dehnbarkeit
- Kombortablet, dehnbarer und atmungsaktiver Jersey im Achselbereich
- Ärmelschnitt der das Anheben der Jacke bei Bewegungen vermeidet
- Seitenschlitze
- Lagergröße XS-4XL

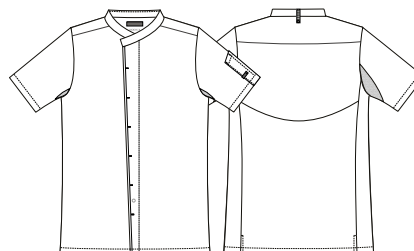

23523-
934-101
weiß

Qualität

934 50/50% CLY/PES, 215g/m²





25265 Snap-On Jacke m. TENCEL™ Lyocell

- Our Choice
- TENCEL™ Lyocell
- Schlichtes Design
- Erhöhter Kragen für Schutz und Komfort
- Stifeltasche am linken Ärmel
- Verdeckte Druckknöpfe für Snap-On Schürze
- Lasche für das Nackenband der Latzschürze
- Verriegelte Front, die das Austauschen von Druckknöpfen erleichtert
- Verdeckte Druckknopfleiste
- Praktischer Pull-Up Ärmel
- Lagergröße XS-4XL

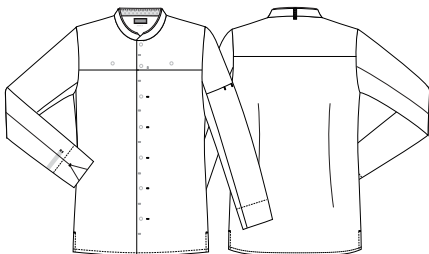

25265-
934-101
weiß

Qualität

934 50/50% CLY/PES, 215g/m²



25266 Snap-On Jacke m. TENCEL™ Lyocell

- Our Choice
- TENCEL™ Lyocell
- Schlichtes Design
- Erhöhter Kragen für Schutz und Komfort
- Stifeltasche am linken Ärmel
- Verdeckte Druckknöpfe für Snap-On Schürze
- Lasche für das Nackenband der Latzschürze
- Verriegelte Front, die das Austauschen von Druckknöpfen erleichtert
- Verdeckte Druckknopfleiste
- Lagergröße XS-4XL

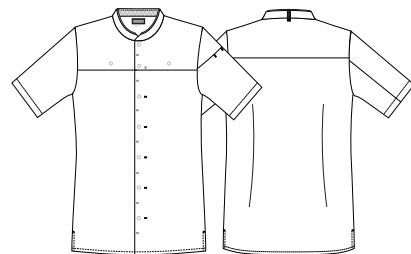

25266-
934-101
weiß

Qualität

934 50/50% CLY/PES, 215g/m²





15241 Kochbluse m. TENCEL™ Lyocell

- Our Choice
- TENCEL™ Lyocell
- Moderne und optimale Passform
- Verriegelte Front, die das Austauschen von Druckknöpfen erleichtert
- Innen versteckte Stifeltasche in der Knopfleiste
- Lasche für das Nackenband der Latzschürze
- Wenn in Risikoklasse 2 und 3 (DIN 10524) getragen, müssen Flecken leicht erkennbar sein
- Muss in der spezifischen zertifizierten Bekleidungskombination getragen werden, um DIN 10524 zu erfüllen
- Lagergröße XS-4XL

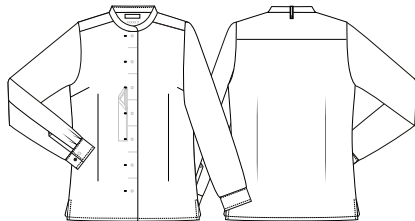

15241-934-101
weiß

Qualität

934 50/50% CLY/PES, 215g/m²



25241 Kochhemd m. TENCEL™ Lyocell

- Our Choice
- TENCEL™ Lyocell
- Moderne und optimale Passform
- Verriegelte Front, die das Austauschen von Druckknöpfen erleichtert
- Innen versteckte Stifeltasche in der Knopfleiste
- Lasche für das Nackenband der Latzschürze
- Wenn in Risikoklasse 2 und 3 (DIN 10524) getragen, müssen Flecken leicht erkennbar sein
- Muss in der spezifischen zertifizierten Bekleidungskombination getragen werden, um DIN 10524 zu erfüllen
- Lagergröße XS-4XL

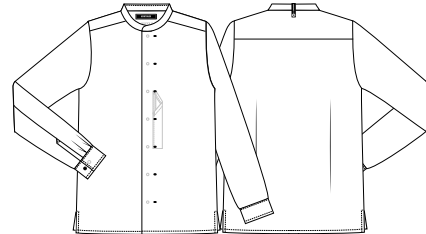

25241-924-603
sailor blau



25241-924-702
graphitgrau



25241-934-101
weiß

Qualität

924 50/50% CLY/rPES, 195g/m²

934 50/50% CLY/PES, 215g/m²





Kochhemd
25241



25242 Kochhemd m. TENCEL™ Lyocell

- Our Choice
- TENCEL™ Lyocell
- Moderne und optimale Passform
- Verriegelte Front, die das Austauschen von Druckknöpfen erleichtert
- Innen versteckte Stifeltasche in der Knopfleiste
- Lasche für das Nackenband der Latzschürze
- Lagergröße XS-4XL

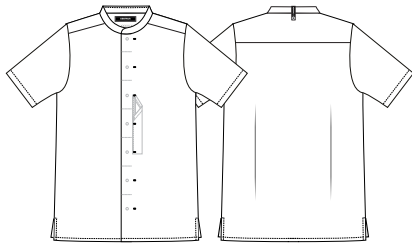

25242-924-702 graphitgrau
25242-924-603 sailor blau
25242-934-101 weiß

Qualität

924 50/50% CLY/rPES, 195g/m²
934 50/50% CLY/PES, 215g/m²





25240 Koch/Servicehemd

- Our Choice: Qualität 3086
- Enthält recyceltes Polyester aus PET-Flaschen: Qualität 3086
- GRÜNER KNOPF und OEKO-TEX® MADE IN GREEN: Qualität 3086
- Moderne und optimale Passform
- Innen versteckte Stifeltasche in der Knopfleiste
- Seitenschlitze
- Lagergröße XS-4XL

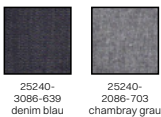
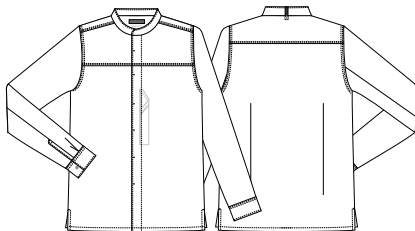

Qualität

3086 65/35% rPES/CO, 150g/m²
 2086 65/35% PES/CO, 150g/m²



25243 Koch/Servicehemd

- Our Choice: Qualität 3086
- Enthält recyceltes Polyester aus PET-Flaschen: Qualität 3086
- GRÜNER KNOPF und OEKO-TEX® MADE IN GREEN: Qualität 3086
- Moderne und optimale Passform
- Lasche für das Nackenband der Latzschürze
- Innen versteckte Stifeltasche in der Knopfleiste
- Seitenschlitze
- Lagergröße XS-4XL

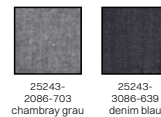
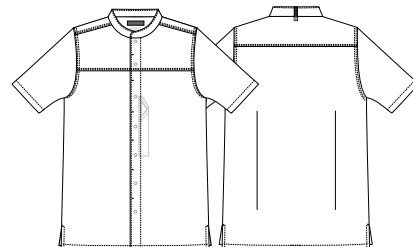

Qualität

2086 65/35% PES/CO, 150g/m²
 3086 65/35% rPES/CO, 150g/m²





25204 Koch/Servicehemd

- Our Choice: Qualität 3086
- Enthält recyceltes Polyester aus PET-Flaschen: Qualität 3086
- GRÜNER KNOPF und OEKO-TEX® MADE IN GREEN: Qualität 3086
- Moderne und optimale Passform
- Kontrastfarbe im Kragen
- Mit Kontrastfaden befestigte Knöpfe
- Lasche für das Nackenband der Latzschürze
- Zweigeteilte Stifeltasche am linken Ärmel
- Seitenschlitze
- Lagergröße XS-4XL

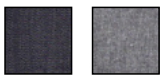
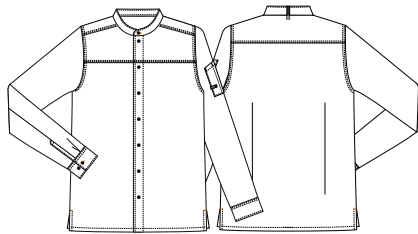

25204-3086-639 denim blau
25204-2086-703 chambray grau

Qualität

3086 65/35% rPES/CO, 150g/m²
2086 65/35% PES/CO, 150g/m²



25207 Koch/Servicehemd

- Our Choice: Qualität 3086
- Enthält recyceltes Polyester aus PET-Flaschen: Qualität 3086
- GRÜNER KNOPF und OEKO-TEX® MADE IN GREEN: Qualität 3086
- Moderne und optimale Passform
- Kontrastfarbe im Kragen
- Mit Kontrastfaden befestigte Knöpfe
- Lasche für das Nackenband der Latzschürze
- Zweigeteilte Stifeltasche am linken Ärmel
- Seitenschlitze
- Lagergröße XS-4XL

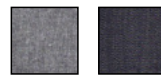
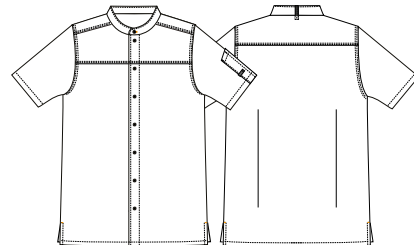

25207-2086-703 chambray grau
25207-3086-639 denim blau

Qualität

2086 65/35% PES/CO, 150g/m²
3086 65/35% rPES/CO, 150g/m²





15203 Damen Koch/Servicebluse

- Our Choice
- Enthält recyceltes Polyester aus PET-Flaschen
- Moderne und optimale Passform
- Kontrastfarbe im Kragen
- Mit Kontrastfaden befestigte Knöpfe
- Lasche für das Nackenband der Latzschürze
- Zweigeteilte Stifeltasche am linken Ärmel
- Seitenschlitze
- Lagergröße XS-4XL

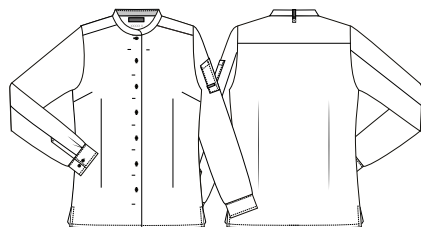

15203-105-700 schwarz

15203-105-101 weiß

Qualität

105 65/35% rPES/CO, 175g/m²



25203 Koch/Servicehemd

- Our Choice
- Enthält recyceltes Polyester aus PET-Flaschen
- Moderne und optimale Passform
- Kontrastfarbe im Kragen
- Mit Kontrastfaden befestigte Knöpfe
- Lasche für das Nackenband der Latzschürze
- Zweigeteilte Stifeltasche am linken Ärmel
- Seitenschlitze
- Lagergröße XS-4XL

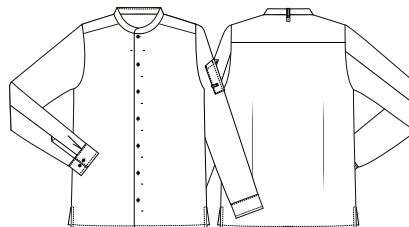

25203-105-101 weiß

25203-105-700 schwarz

Qualität

105 65/35% rPES/CO, 175g/m²





25209 Koch/Servicehemd

- Our Choice
- Enthält recyceltes Polyester aus PET-Flaschen
- Moderne und optimale Passform
- Kontrastfarbe im Kragen
- Mit Kontrastfaden befestigte Knöpfe
- Lasche für das Nackenband der Latzschürze
- Zweigeteilte Stifeltasche am linken Ärmel
- Seitenschlitze
- Lagergröße XS-4XL

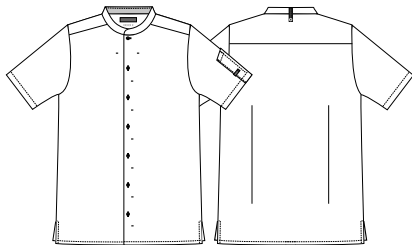

25209-105-101
weiß



25209-105-700
schwarz

Qualität

105 65/35% rPES/CO, 175g/m²



Kochhemd
25209



23591 Unisex Koch/Servicejacke

- Moderne Passform
- Stehkragen
- Lasche für das Nackenband der Latzschürze
- Verdeckte Druckknöpfe
- 1/1 Ärmel
- Manschetten
- Lagergröße XS-4XL

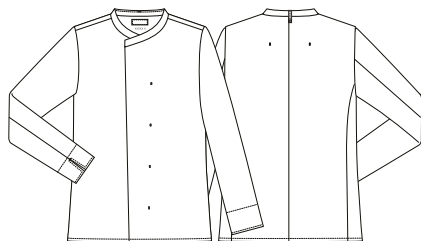

23591-
4100-101
weiß

Qualität

4100 50/50% CO/PES, 210g/m²



23592 Unisex Koch/Servicejacke

- Moderne Passform
- Stehkragen
- Lasche für das Nackenband der Latzschürze
- Verdeckte Druckknöpfe
- 1/2 Arm
- Lagergröße XS-4XL

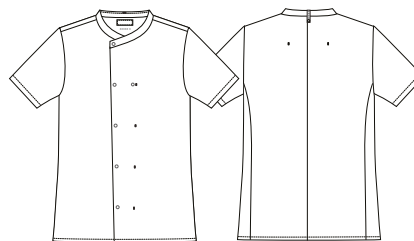

23592-
4100-101
weiß

Qualität

4100 50/50% CO/PES, 210g/m²





23511 Unisex Koch/Servicejacke

- Moderne Passform
- Diagonale Stoffrichtung im Rücken für Dehnbarkeit
- Lasche für das Nackenband der Latzschürze
- Ärmelschnitt der das Anheben der Jacke bei Bewegungen vermeidet
- Praktischer Pull-Up Ärmel
- Zweigeteilte Stifftasche am linken Ärmel
- Seitenschlitze
- Lagergröße XS-4XL

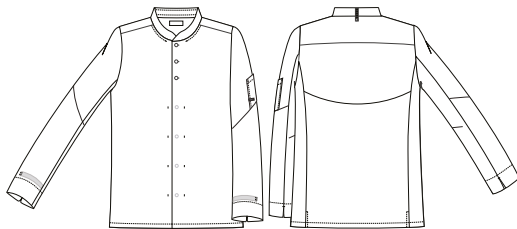

23511-
4100-101
weiß

Qualität
4100 50/50% CO/PES, 210g/m²



23503 Unisex Koch/Servicejacke

- Kontrastpiping vorne, am Kragen und an den Manschetten
- Lasche für das Nackenband der Latzschürze
- Diagonale Stoffrichtung unter den Ärmeln für bessere Dehnbarkeit
- Ergonomisch vorteilhaft geschnittene 1/1 Ärmel
- Raglanärmel
- Praktischer Pull-Up Ärmel
- Zweigeteilte Stifftasche am linken Ärmel
- Lagergröße XS-4XL

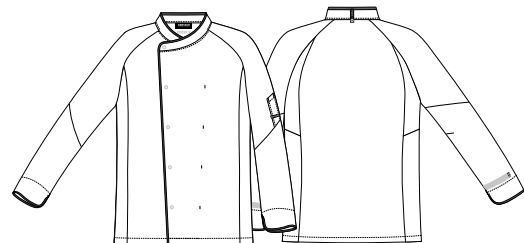

23503-
4100-10700
schwarz piping

Qualität
4100 50/50% CO/PES, 210g/m²





13500 Damen Koch/Servicejacke

- Schlichtes Design
- Lasche für das Nackenband der Latzschürze
- Diagonale Stoffrichtung unter den Ärmeln für bessere Dehnbarkeit
- Kurzarm
- Zweigeteilte Stifftasche am linken Ärmel
- Lagergröße 2XS-4XL

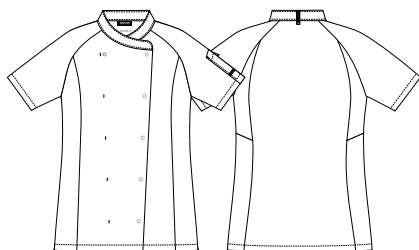

13500-20-700 schwarz
13500-4100-101 weiß

Qualität

20 65/35% PES/CO, 245g/m²
4100 50/50% CO/PES, 210g/m²



23500 Unisex Koch/Servicejacke

- Schlichtes Design
- Lasche für das Nackenband der Latzschürze
- Diagonale Stoffrichtung unter den Ärmeln für bessere Dehnbarkeit
- Kurzarm
- Zweigeteilte Stifftasche am linken Ärmel
- GRÜNER KNOPF und OEKO-TEX® MADE IN GREEN: Qualität 20
- Lagergröße XS-4XL

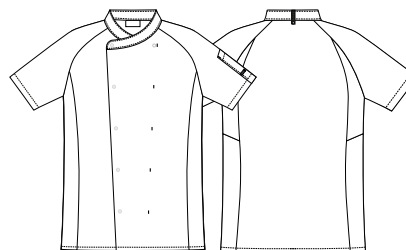

23500-4100-101 weiß
23500-20-700 schwarz

Qualität

4100 50/50% CO/PES, 210g/m²
20 65/35% PES/CO, 245g/m²





13501 Damen Koch/Servicejacke

- Schlichtes Design
- Lasche für das Nackenband der Latzschürze
- Diagonale Stoffrichtung unter den Ärmeln für bessere Dehnbarkeit
- Ergonomisch vorteilhaft geschnittene 1/1 Ärmel
- Zweigeteilte Stifeltasche am linken Ärmel
- Praktischer Pull-Up Ärmel
- Lagergröße 2XS-4XL

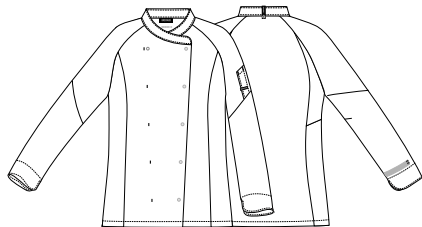

13501-20-700 schwarz
13501-4100-101 weiß

Qualität

20 65/35% PES/CO, 245g/m²
4100 50/50% CO/PES, 210g/m²



23501 Unisex Koch/Servicejacke

- Schlichtes Design
- Lasche für das Nackenband der Latzschürze
- Diagonale Stoffrichtung unter den Ärmeln für bessere Dehnbarkeit
- Ergonomisch vorteilhaft geschnittene 1/1 Ärmel
- Zweigeteilte Stifeltasche am linken Ärmel
- Praktischer Pull-Up Ärmel
- GRÜNER KNOPF und OEKO-TEX® MADE IN GREEN: Qualität 20
- Lagergröße XS-4XL

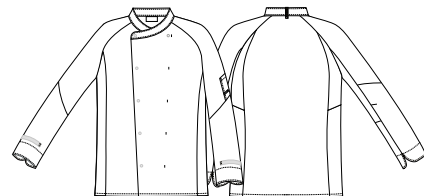

23501-4100-101 weiß
23501-20-700 schwarz

Qualität

4100 50/50% CO/PES, 210g/m²
20 65/35% PES/CO, 245g/m²



Kentaur proudly supports chefs. *At work.*





Foto: Raisfoto



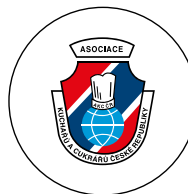
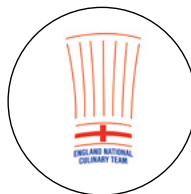

Kochjacke
23401



23400 Unisex Koch/Servicejacke

- Our Choice
- Enthält recyceltes Polyester aus PET-Flaschen
- Schickes sportliches Design
- Lasche für das Nackenband der Latzschürze
- Flatlock Nähte
- Komfortables dehnbares und atmungsaktives Jersey im Rücken- und Achselbereich
- Stifeltasche am linken Ärmel
- Lagergröße 2XS-4XL

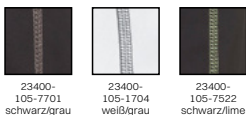
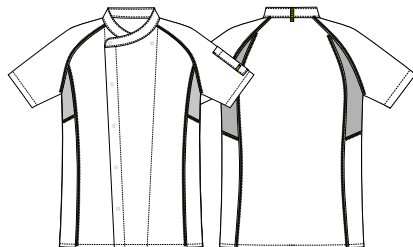

Qualität
105 65/35% rPES/CO, 175g/m²



23401 Unisex Koch/Servicejacke

- Our Choice
- Enthält recyceltes Polyester aus PET-Flaschen
- Schickes sportliches Design
- Lasche für das Nackenband der Latzschürze
- Flatlock Nähte
- Komfortables dehnbares und atmungsaktives Jersey im Rücken- und Achselbereich
- Raglanärmel
- Ärmelschnitt der das Anheben der Jacke bei Bewegungen vermeidet
- Ergonomisch vorteilhaft geschnittene 1/1 Ärmel
- Praktischer Pull-Up Ärmel
- Stifeltasche am linken Ärmel
- Lagergröße 2XS-4XL

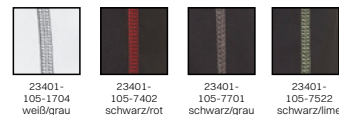
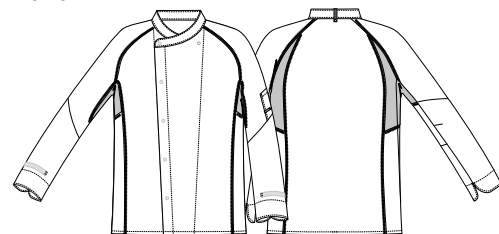

Qualität
105 65/35% rPES/CO, 175g/m²





Kochjacke
23560

All-around. All day.

Die All-around Jacke ist auf Komfort, Vielseitigkeit und mühelosen Stil ausgelegt. Mit ihrer leichten Konstruktion und bequemen Passform passt sie zu fast allen Körpertypen und ist damit die einfache Wahl für alle, die Flexibilität in ihrer Arbeitskleidung brauchen.

Raglanärmel sorgen für natürliche Beweglichkeit und einen schmeichelnden Fall, während Seitenschlitze zusätzliche Bewegungsfreiheit bieten. Eine schmale zweireihige Front verleiht der Jacke einen modernen und dennoch klassischen Look, ergänzt durch funktionale Details wie eine Stifeltasche, eine Leistentasche auf der Brust und eine Halsschleufe für Schürzen.

Jetzt erhältlich sowohl mit halben Ärmeln als auch mit 7/8 Ärmeln passt sich die All-around Jacke unterschiedlichen Vorlieben und Arbeitssituationen an. Gefertigt aus einer strapazierfähigen Mischung von 65% Polyester und 35% Baumwolle bietet sie dauerhafte Performance und ein gepflegtes, professionelles Erscheinungsbild Wäsche für Wäsche.





Zuverlässig, praktisch und stilvoll, die All-around Jacke ist ein echter Favorit für alle, die Komfort, Strapazierfähigkeit und zeitloses Design schätzen.

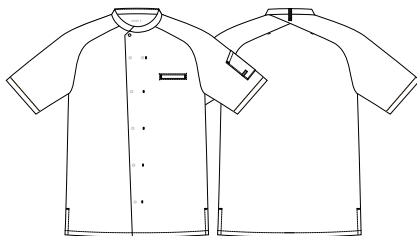

23560 All-around Koch/Servicejacke

- Our Choice: Qualität 1401
- GRÜNER KNOPF und OEKO-TEX® MADE IN GREEN: Qualität 102 und 123
- Raglanärmel für Bewegungsfreiheit und Komfort
- Lasche für das Nackenband der Latzschürze
- Druckknopf oben am Kragen
- Verdeckte Druckknöpfe
- Stifftasche am linken Ärmel
- Paspelierte Brusttasche
- Seitenschlitze
- Lagergröße XS-4XL



NEW			
			
23560-1401-700 schwarz	23560-51-101 weiß	23560-102-401 bordeaux	23560-123-709 charcoal

Qualität	Material
1401	65/35% PES/CO, 195g/m ²
51	65/35% PES/CO, 195g/m ²
102	65/35% PES/CO, 210g/m ²
123	50/50% CO/PES, 180g/m ²



23562 All-around Koch/Servicejacke

- Raglanärmel für Bewegungsfreiheit und Komfort
- Lasche für das Nackenband der Latzschürze
- Druckknopf oben am Kragen
- Verdeckte Druckknöpfe
- 7/8 Arm
- Stifftasche am linken Ärmel
- Paspelierte Brusttasche
- Seitenschlitze
- Lagergröße XS-4XL

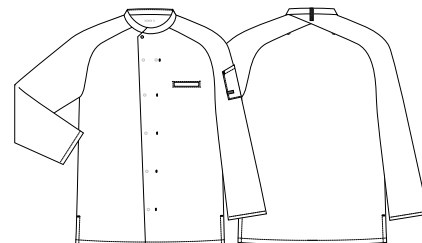

23562-51-101 weiß

Qualität	Material
51	65/35% PES/CO, 195g/m ²





2360 Unisex Koch/Servicejacke

- 2360 ist geräumig in den Größen
- 1 Brusttasche
- Lasche für das Nackenband der Latzschürze
- Seitenschlitze
- VAT dyed: Qualität 20
- Lagergröße 2XS-3XL

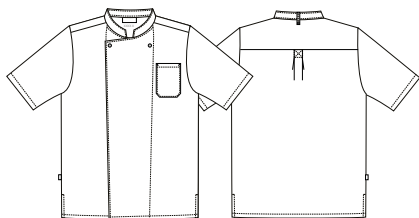

2360-101-101 weiß



2360-20-700 schwarz

Qualität

101 65/35% PES/CO, 245g/m²
20 65/35% PES/CO, 245g/m²



2362 Unisex Koch/Servicejacke

- 2362 ist geräumig in den Größen
- VAT dyed: Qualität 20
- 1 Brusttasche
- Lasche für das Nackenband der Latzschürze
- Seitenschlitze
- Lagergröße 2XS-3XL

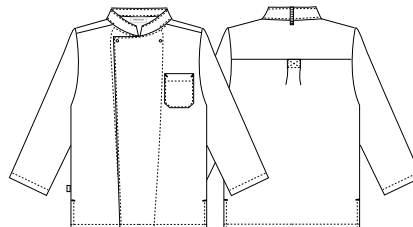

2362-20-700 schwarz

Qualität

20 65/35% PES/CO, 245g/m²





2341 Kochjacke m. Piping

- Kontrastpiping vorne, am Kragen und an den Manschetten
- Lasche für das Nackenband der Latzschürze
- Wird ohne Kugelknöpfe geliefert
- Lagergröße XS-4XL

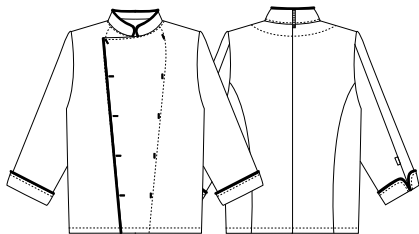

2341-101-10700
schwarz piping



2341-101-10401
bord. piping

Qualität

101 65/35% PES/CO, 245g/m²



23373 Kochjacke m. Netzeinsatz

- Lasche für das Nackenband der Latzschürze
- Komfortables dehnbares und atmungsaktives Jersey im Rücken- und Achselbereich
- Atmungsaktives Mesh im Rücken für besseren Komfort
- Wird ohne Kugelknöpfe geliefert
- Lagergröße XS-4XL

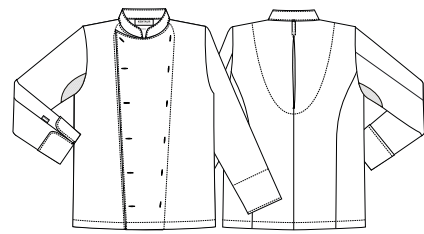

23373-102-101
weiß

Qualität

102 65/35% PES/CO, 210g/m²





2330 Kochjacke

- Wird ohne Kugelknöpfe geliefert
- VAT dyed: Qualität 20 und 102
- Lagergröße 44-68

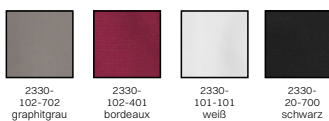
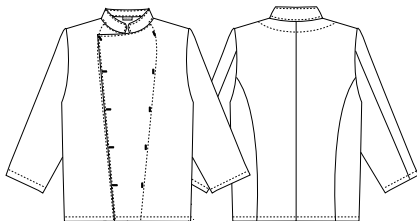

Qualität

102	65/35% PES/CO, 210g/m ²
101	65/35% PES/CO, 245g/m ²
20	65/35% PES/CO, 245g/m ²



2333 Kochjacke 100% Baumwolle

- Our Choice
- 100 % Baumwolltwill
- Chefkochjacke für Kugelknöpfe
- Wird ohne Kugelknöpfe geliefert
- Lagergröße 44-68



2333-154-101 weiß

Qualität

154	100% CO, 210g/m ²
-----	------------------------------





8888 Kugelknöpfe

- Kugelknöpfe für Kochjacken
- Lagergröße One Size



8888-76-76 bordeaux	8888-1090-1090 silber	8888-34-34 schwarz	8888-2-11 weiß	8888-1060-1060 kupfer
------------------------	--------------------------	-----------------------	-------------------	--------------------------

Qualität

76	100% PA, 10 g
1090	100% METAL, 11 g
34	100% PA, 10 g
2	100% PA, 10 g
1060	100% METAL, 11 g





Kimono Jacke
23700

Tied together with Takumi.

In Japan bedeutet *Takumi* Handwerksmeister, jemand, der seine Fähigkeiten über Jahrzehnte hinweg verfeinert hat, um Exzellenz zu erreichen. Inspiriert von dieser Hingabe bringt die Takumi Line traditionelle japanische Arbeitskleidung in ein modernes Umfeld und verbindet Komfort, Praktikabilität und einen klaren, zeitgemäßen Look.

Die Takumi Jacke überzeugt mit einer entspannten Passform und einem Wickelverschluss mit innenliegendem Band für zusätzliche Abdeckung. Mit $\frac{3}{4}$ -Ärmeln, einer Stifftasche und einer Halsschlaufe für Schürzen verbindet sie Tradition mit funktionalem Alltag.

Die Takumi Hose ist von klassischen Hakama Hosen inspiriert und bietet eine großzügige, flexible Passform. Mit verstellbarem Bund, mehreren Taschen und einem halb elastischen Saum an den Beinen ermöglicht sie Bewegungsfreiheit und clevere Aufbewahrung während des gesamten Arbeitstages.

Gefertigt aus Our Choice Materialien, einer strapazierfähigen Mischung aus 50% recyceltem Polyester aus PET Flaschen und 50% Baumwolle, steht die Takumi Line für langfristige Performance und trägt gleichzeitig zur Reduzierung des ökologischen Fußabdrucks bei. Und jetzt, zusätzlich zu Dunkelblau, ist sie auch in Cypress Olive erhältlich: zwei zeitlose Nuancen von Blau und Grün, bereit, Ihr Workwear Konzept perfekt abzurunden.



23700 Kimonojacke

- Our Choice
- Enthält recyceltes Polyester aus PET-Flaschen
- Natürlicher Stretch = 4% Stretch
- Schlichtes Design
- Lasche für das Nackenband der Latzschürze
- 3/4 Arm
- Stifeltasche am linken Ärmel
- Zusätzlicher Riemen auf der Innenseite sichert die geschlossene Front
- Seitenschlitze
- Lagergröße XS-4XL

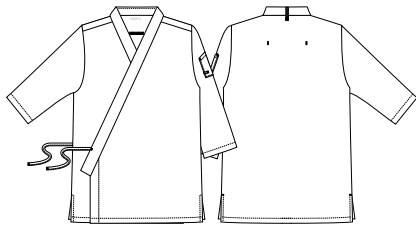

23700-143-620 dunkel marine
23700-143-531 olivengrün

Qualität
143 50/50% CO/rPES, 180g/m²



26700 Hakama Unisex Hose

- Our Choice
- Enthält recyceltes Polyester aus PET-Flaschen
- Natürlicher Stretch = 4% Stretch
- Verstellbarer Bund mit Bändern und Druckknöpfen
- Verdeckte Druckknöpfe im Schlitz
- 2 Taschen vorne
- 2 Hüfttaschen
- Halber Gummizug an der Rückseite unten
- Schrittlänge 75 cm
- Lagergröße XS-4XL

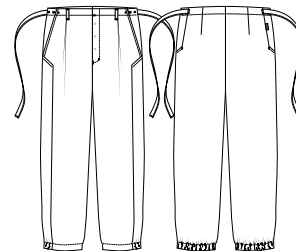

26700-143-620 dunkel marine
26700-143-531 olivengrün

Qualität
143 50/50% CO/rPES, 180g/m²



Casual Jacke
15980

Casual Jacke
25980

Suit up. To perform.

Der Performance Suit ist gemacht für Profis in Rezeption, Gastronomie und anderen Bereichen, in denen ein gepflegtes Erscheinungsbild unverzichtbar ist, ohne dass dabei die Praktikabilität zu kurz kommt. Er vereint Eleganz, Funktionalität und industrielle Strapazierfähigkeit und sorgt für ein makelloses Auftreten, das auch in langen Schichten und nach häufigem Waschen Bestand hat.

Gefertigt mit REPREVE® recyceltem Polyester aus PET Flaschen und Creora Power Fit bietet der Stoff 4-Way Stretch volle Bewegungsfreiheit und hält gleichzeitig hohen Tempera-

turen und industrieller Wäsche stand. Das Ergebnis ist dauerhafter Komfort, uneingeschränkte Beweglichkeit und ein Anzug, der Tag für Tag seine Form und seinen edlen Look behält.

Zur Kollektion gehören Jacken, Hosen, Röcke, Westen und Kleider, sodass Teams ein einheitliches und professionelles Erscheinungsbild gestalten können. Neu in dieser Saison ist die Casual Jacke, jetzt auch in einer Passform für Damen erhältlich. Mit klaren Linien, vielseitigem Stil und praktischen Details verleiht sie der Performance Suit Familie eine moderne Note.



25980 Casual Jacke

- Our Choice
- Enthält recyceltes Polyester aus PET-Flaschen
- 4-Way Power Fit Stretch
- Hitzebeständiges Creora® Power Fit Elastan
- Knopfverschluss mit versteckten Druckknöpfen
- 1 Brusttasche
- 2 Taschen vorne
- Lagergröße XS-4XL

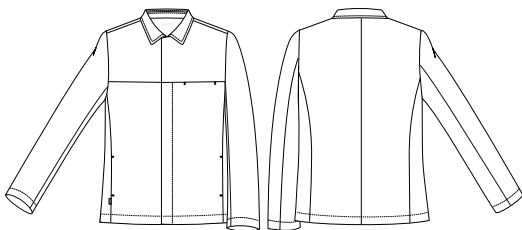

25980-302-680
dark night

Qualität
302 90/10% rPES/EL, 220g/m²



NEW



15980 Casual Damenjacke

- Our Choice
- Enthält recyceltes Polyester aus PET-Flaschen
- 4-Way Power Fit Stretch
- Hitzebeständiges Creora® Power Fit Elastan
- Knopfverschluss mit versteckten Druckknöpfen
- 1 Brusttasche
- 2 Taschen vorne
- Lagergröße XS-4XL

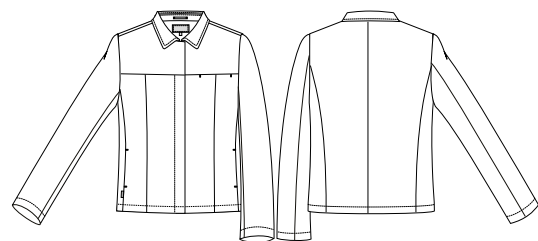

15980-302-680
dark night

Qualität
302 90/10% rPES/EL, 220g/m²





16980 Casual Hose



Gummizug in der Taille
verstellbare Taille mit
Verstellschnalle

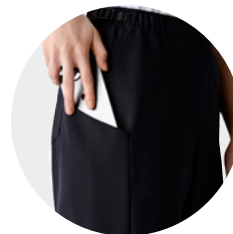

2 Hüfttaschen



4-Way Power Fit Stretch
Hitzebeständiges Creora® Power Fit Elastan

Our Choice
Enthält recyceltes Polyester
aus PET-Flaschen

Lagergröße XS-4XL

Schrittlänge 76 cm
16988 - Schrittlänge 89 cm, ungesäumt

16980-
302-680
dark night

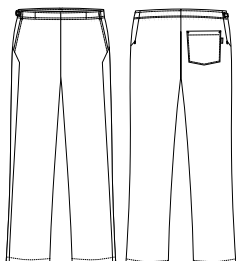

16980-
302-680
dark night

Qualität

302 90/10% rPES/EL, 220g/m²





15970 Damen Anzugblazer 4-Way-Stretch

- Our Choice
- Enthält recyceltes Polyester aus PET-Flaschen
- 4-Way Power Fit Stretch
- Hitzebeständiges Creora® Power Fit Elastan
- 1 Brusttasche
- 2 Taschen vorne
- Rückenschlitz
- Vlies hinzugefügt, das laut ISO 15797 gewaschen und getrocknet werden kann
- Lagergröße 34-60



25970 Herren Anzugblazer 4-Way-Stretch

- Our Choice
- Enthält recyceltes Polyester aus PET-Flaschen
- 4-Way Power Fit Stretch
- Hitzebeständiges Creora® Power Fit Elastan
- 1 Brusttasche
- 2 Taschen vorne
- Rückenschlitz
- Vlies hinzugefügt, das laut ISO 15797 gewaschen und getrocknet werden kann
- Lagergröße 44-68

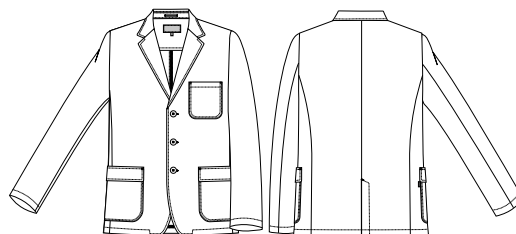
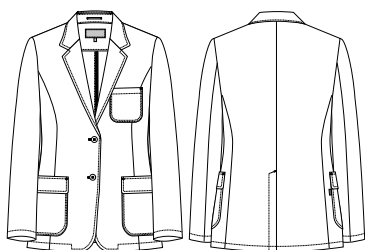

15970-302-680 dark night



25970-302-680 dark night

Qualität
302 90/10% rPES/EL, 220g/m²



Qualität
302 90/10% rPES/EL, 220g/m²



Blazer
15970

Hose
16960





16960 Damen Anzughose 4-Way-Stretch

- Our Choice
- Enthält recyceltes Polyester aus PET-Flaschen
- 4-Way Power Fit Stretch
- Hitzebeständiges Creora® Power Fit Elastan
- Aufhängerschlaufen für Finisher
- Verstellbare Taille
- Paspelierte Fake-Gesäßtaschen
- Schrägtaschen
- Vlies hinzugefügt, das laut ISO 15797 gewaschen und getrocknet werden kann
- Schrittlänge 79 cm
- 16968 - Schrittlänge 92 cm ungesäumt
- Lagergröße 32-60

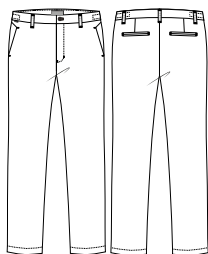

16960-
302-680
dark night

Qualität

302 90/10% rPES/EL, 220g/m²



26960 Herren Anzughose 4-Way-Stretch

- Our Choice
- Enthält recyceltes Polyester aus PET-Flaschen
- 4-Way Power Fit Stretch
- Hitzebeständiges Creora® Power Fit Elastan
- Aufhängerschlaufen für Finisher
- 2 Paspelierte Gesäßtaschen
- Schrägtaschen
- Vlies hinzugefügt, das laut ISO 15797 gewaschen und getrocknet werden kann
- Schrittlänge 82 cm
- 26968 - Schrittlänge 95 cm ungesäumt
- Lagergröße 44-68

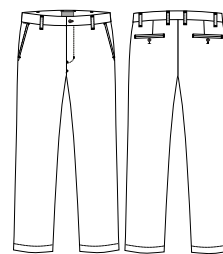

26960-
302-680
dark night

Qualität

302 90/10% rPES/EL, 220g/m²





16319 Unisex 4-Way-Stretch Flexhose

- Our Choice
- Enthält recyceltes Polyester aus PET-Flaschen
- Hitzebeständiger Creora® Power Fit Elastan
- 4-Way Power Fit Stretch
- Knopf und Reißverschluss im Schlitz
- Verstellbare Taille, Gürtelriemen und Gummizug im Rücken
- Patchlappen
- Schenkeltasche mit Druckknopf
- Verstellbare Beinlänge mit Gummizug und Knopf
- Schrittlänge 79 cm
- 16312 - Schrittlänge 74 cm
- 16309 - Schrittlänge 92 cm ungesäumt
- Lagergröße XS-4XL

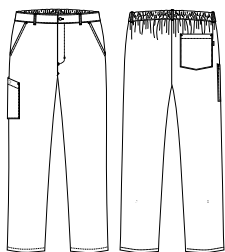

16319-302-690
dark night

Qualität

302 90/10% rPES/EL, 220g/m²

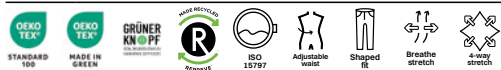

14960 Damen Anzugrock 4-Way-Stretch

- Our Choice
- Enthält recyceltes Polyester aus PET-Flaschen
- 4-Way Power Fit Stretch
- Hitzebeständiges Creora® Power Fit Elastan
- Verstellbare Taille
- Rückenschlitz
- Lagergröße 32-60

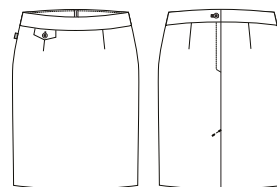

14960-302-690
dark night

Qualität

302 90/10% rPES/EL, 220g/m²





15960 Wrap around Anzugkleid 4-Way-Stretch

- Our Choice
- Enthält recyceltes Polyester aus PET-Flaschen
- 4-Way Power Fit Stretch
- Hitzebeständiges Creora® Power Fit Elastan
- Schlichtes Design
- 2 Seitentaschen
- Verstellbare Taille
- Vlies hinzugefügt, das laut ISO 15797 gewaschen und getrocknet werden kann
- Lagergröße 34-60

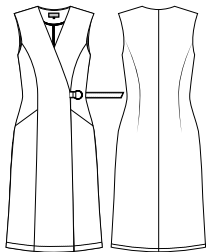

15960-302-680 dark night

Qualität
302 90/10% rPES/EL, 220g/m²



15965 Pencil Anzugkleid 4-Way-Stretch

- Our Choice
- Enthält recyceltes Polyester aus PET-Flaschen
- 4-Way Power Fit Stretch
- Hitzebeständiges Creora® Power Fit Elastan
- Tailliert
- Knopfloch-Verschluss
- 1/2 Arm
- Gehschlitz
- Vlies hinzugefügt, das laut ISO 15797 gewaschen und getrocknet werden kann
- Lagergröße 34-60

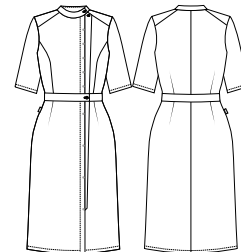

15965-302-680 dark night

Qualität
302 90/10% rPES/EL, 220g/m²





17060 Damen Anzugweste 4-Way-Stretch

- Our Choice
- Enthält recyceltes Polyester aus PET-Flaschen
- 4-Way Power Fit Stretch
- Hitzebeständiges Creora® Power Fit Elastan
- Verstellbarer Rücken
- 3 tiefe und funktionelle Paspeltaschen
- Innenliegende Brusttasche
- Vlies hinzugefügt, das laut ISO 15797 gewaschen und getrocknet werden kann
- Lagergröße 34-60

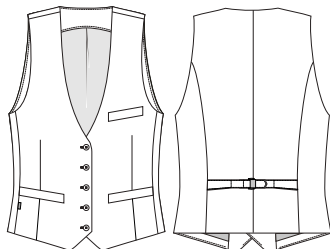

17060-302-690
dark night

Qualität

302 90/10% rPES/EL, 220g/m²



27060 Herren Anzugweste 4-Way-Stretch

- Our Choice
- Enthält recyceltes Polyester aus PET-Flaschen
- 4-Way Power Fit Stretch
- Hitzebeständiges Creora® Power Fit Elastan
- Verstellbarer Rücken
- 3 tiefe und funktionelle Paspeltaschen
- Innenliegende Brusttasche
- Vlies hinzugefügt, das laut ISO 15797 gewaschen und getrocknet werden kann
- Lagergröße 44-68

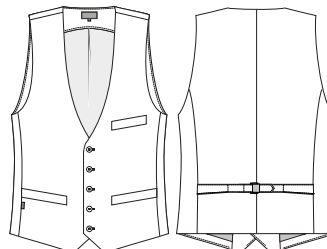

27060-302-680
dark night

Qualität

302 90/10% rPES/EL, 220g/m²



Anzugweste
17060





Herrenhemd
25480

Timeless Oxford. *Out of the ordinary.*

Das Oxford Hemd vereint lässigen Komfort mit zeitloser Eleganz und ist damit eine vielseitige Wahl für Küche, Service, Einzelhandel und Rezeption. Mit klaren Linien und einer taillierten Passform sorgt es für einen gepflegten Look, der zugleich professionell und entspannt wirkt.

Gefertigt aus einer strapazierfähigen Mischung aus Baumwolle und Polyester bietet das Oxford Atmungsaktivität, Komfort und langlebige Performance, selbst nach wiederholtem Waschen. Details wie verstärkte Nähte, hochziehbare Ärmelbündchen und funktionale Taschen sorgen für zusätzliche Praktikabilität im hektischen Arbeitsalltag.

Erhältlich in Designs für Herren und Damen umfasst die Oxford Kollektion nun auch ein Modell mit kurzen Ärmeln sowie eine neue weiße Farbvariante, zusätzlich zu den bestehenden gedeckten Tönen. Die für das Oxford verwendete Baumwolle stammt aus der Better Cotton Initiative, die sich für bessere Praktiken im globalen Baumwollanbau einsetzt. Obwohl das Gewebe aufgrund des Mass Balance Systems möglicherweise nicht ausschließlich Better Cotton enthält, unterstützt Ihre Wahl dennoch die Mission von Better Cotton.

Das Oxford Hemd ist klassisch, zuverlässig und edel. Zeitlos und doch außergewöhnlich.



15480 Oxford Damenbluse Button-Down

- Our Choice
- Button-Down im Kragen
- Brustabnäher
- Zweigeteilte Stifftasche am linken Ärmel
- Knopfloch-Verschluss
- Ärmelschnitt der das Anheben des Hemdes bei Bewegungen vermeidet
- Praktischer Pull-Up Ärmel
- Lagergröße XS-4XL

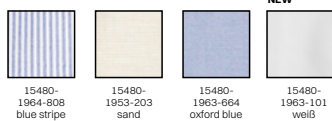
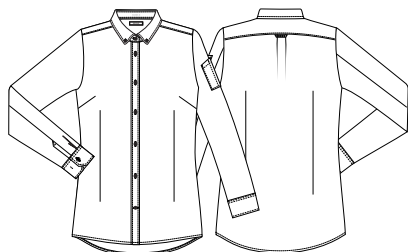

Qualität

1964	60/40% CO/PES, 151g/m ²
1953	70/30% CO/PES, 130g/m ²
1963	60/40% CO/PES, 151g/m ²



25480 Oxford Herrenhemd Button-Down

- Our Choice
- Button-Down im Kragen
- Zweigeteilte Stifftasche am linken Ärmel
- Knopfloch-Verschluss
- Ärmelschnitt der das Anheben des Hemdes bei Bewegungen vermeidet
- Praktischer Pull-Up Ärmel
- Lagergröße XS-4XL

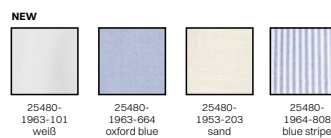
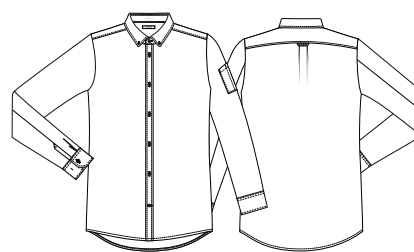

Qualität

1963	60/40% CO/PES, 151g/m ²
1953	70/30% CO/PES, 130g/m ²
1964	60/40% CO/PES, 151g/m ²





15478 Oxford Damenbluse

- Our Choice
- Moderne Passform
- Tailliert mit Abnähern
- Brustabnäher
- Lasche für das Nackenband der Latzschürze
- Stifftasche am linken Ärmel
- 7/8 Arm
- 1 Nylonknopf am Hals
- Verdeckte Druckknöpfe
- Ärmelschnitt der das Anheben des Hemdes bei Bewegungen vermeidet
- Vlies hinzugefügt, das laut ISO 15797 gewaschen und getrocknet werden kann
- Lagergröße XS-4XL

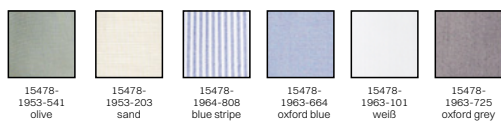
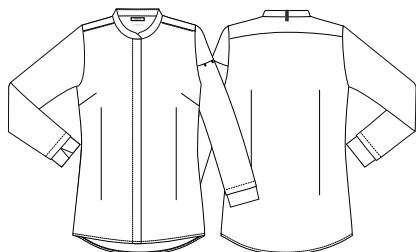

Qualität	
1953	70/30% CO/PES, 130g/m ²
1964	60/40% CO/PES, 151g/m ²
1963	60/40% CO/PES, 151g/m ²



25478 Oxford Herrenhemd

- Our Choice
- Moderne Passform
- Rückenabnäher
- Lasche für das Nackenband der Latzschürze
- Stifftasche am linken Ärmel
- 1 Nylonknopf am Hals
- Verdeckte Druckknöpfe
- Ärmelschnitt der das Anheben des Hemdes bei Bewegungen vermeidet
- Praktischer Pull-Up Ärmel
- Vlies hinzugefügt, das laut ISO 15797 gewaschen und getrocknet werden kann
- Lagergröße XS-4XL



Qualität	
1963	60/40% CO/PES, 151g/m ²
1953	70/30% CO/PES, 130g/m ²
1964	60/40% CO/PES, 151g/m ²





NEW



15474 Oxford Damenhemd

- Our Choice
- Moderne Passform
- Rückenabnäher
- Lasche für das Nackenband der Latzschürze
- Zweigeteilte Stifftasche am linken Ärmel
- 1 Nylonknopf am Hals
- Verdeckte Druckknöpfe
- Ärmelschnitt der das Anheben des Hemdes bei Bewegungen vermeidet
- Vlies hinzugefügt, das laut ISO 15797 gewaschen und getrocknet werden kann
- Lagergröße XS-4XL

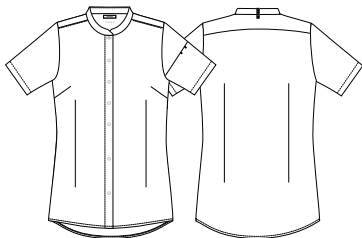

15474-1963-203 sand
15474-1963-101 weiß
15474-1963-664 Oxford blue

Qualität

1953 70/30% CO/PES, 130g/m²
1963 60/40% CO/PES, 151g/m²



NEW



25474 Oxford Herrenhemd

- Our Choice
- Moderne Passform
- Rückenabnäher
- Lasche für das Nackenband der Latzschürze
- Zweigeteilte Stifftasche am linken Ärmel
- 1 Nylonknopf am Hals
- Verdeckte Druckknöpfe
- Ärmelschnitt der das Anheben des Hemdes bei Bewegungen vermeidet
- Vlies hinzugefügt, das laut ISO 15797 gewaschen und getrocknet werden kann
- Lagergröße XS-4XL

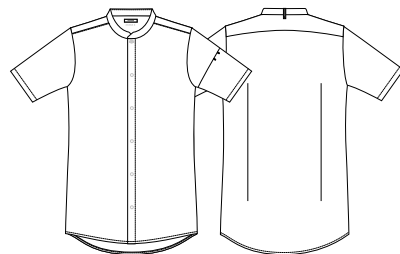

25474-1963-664 oxford blue
25474-1963-203 sand
25474-1963-101 weiß

Qualität

1963 60/40% CO/PES, 151g/m²
1953 70/30% CO/PES, 130g/m²
1963 60/40% CO/PES, 151g/m²





Damenbluse
15479

Workwear with a stretch.

Bei Kentaur sind wir überzeugt, dass Arbeitskleidung sich mit Ihnen bewegen soll, nicht gegen Sie. Unser Hemd in Stretch Qualität ist auf Flexibilität, Komfort und Strapazierfähigkeit ausgelegt und damit die perfekte Wahl für Profis, die Bewegungsfreiheit brauchen, ohne auf Stil zu verzichten.

Der innovative Stretch Stoff ist hitze- und formbeständig und hält industrieller Wäsche stand, während er Form und Passform Wäsche für Wäsche bewahrt. Stark, zuverlässig und praktisch, ist er gemacht für anspruchsvolle Bedingungen

und sorgt gleichzeitig für einen modernen und professionellen Look.

Das Hemd ist sowohl in klassischer Ausführung mit langen Ärmeln als auch in der neuen Variante mit kurzen Ärmeln erhältlich. Für noch mehr Vielfalt gibt es zusätzlich eine Ausführung mit tropfenförmigem Halsausschnitt. Eine echte Verbindung aus Innovation, Komfort und zeitlosem Design, geschaffen für die Anforderungen der heutigen Arbeitswelt.



15479

Damenbluse m. Teardrop Kragen

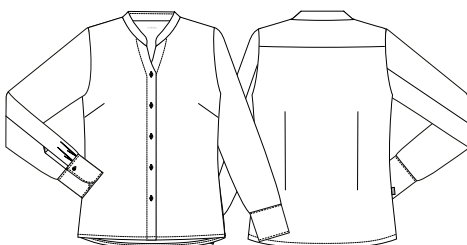

15479-
1406-101
weiß

15479-
1406-700
schwarz

15479-
1406-726
nimbus grey

Qualität
1406 49/48/3%PES/CO/EOL, 130g/m²

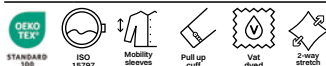



15470 Damenbluse - Modern Fit

- Our Choice
- Stretch-Gewebe
- Moderne Passform
- Tailliert mit Abnähern
- Brustabnäher
- Knopfloch-Verschluss
- Praktischer Pull-Up Ärmel
- Ärmelschnitt der das Anheben des Hemdes bei Bewegungen vermeidet
- Lagergröße XS-4XL

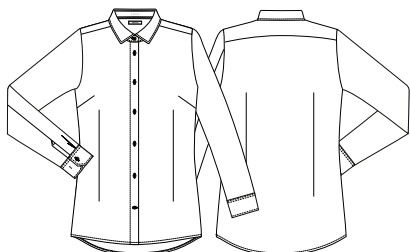

15470-1406-101 weiß
 15470-1406-700 schwarz
 15470-1406-666 city blue
 15470-1406-726 nimbus grey

Qualität

1406 49/48/3%PES/CO/EOL, 130g/m²

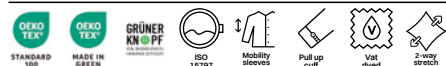

25470 Herrenhemd - Modern Fit

- Our Choice
- Stretch-Gewebe
- Moderne Passform
- Rückenabnäher
- Knopfloch-Verschluss
- Praktischer Pull-Up Ärmel
- Ärmelschnitt der das Anheben des Hemdes bei Bewegungen vermeidet
- Lagergröße XS-4XL

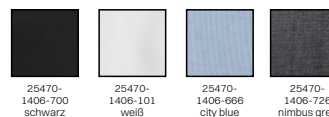

25470-1406-700 schwarz
 25470-1406-101 weiß
 25470-1406-666 city blue
 25470-1406-726 nimbus grey

Qualität

1406 49/48/3%PES/CO/EOL, 130g/m²

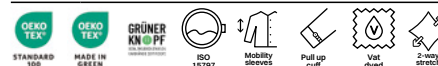

NEW
♂

25475 Herrenhemd

Our Choice

Zweigeteilte Stifftasche
am linken Ärmel

Ärmelschnitt der das
Anheben des Hemdes bei
Bewegungen vermeidet

Rückenabnäher

Knopfloch-Verschluss

Lagergröße XS-4XL

25475-
1406-726
nimbus grey

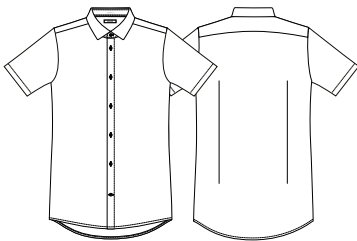

25475-
1406-726
nimbus grey



25475-
1406-101
weiß



25475-
1406-700
schwarz

Qualität
1406 49/48/3%PES/CO/EOL, 130g/m²





15053 Damenbluse

- Our Choice: Qualität 3086
- Enthält recyceltes Polyester aus PET-Flaschen: Qualität 3086
- GRÜNER KNOPF und OEKO-TEX® MADE IN GREEN: Qualität 3086 und 103
- Moderne Passform
- Kontrastfarbe im Kragen
- Schlaufe für Namensschild
- Praktischer Pull-Up Ärmel
- Zweigeteilte Stifftasche am linken Ärmel
- Seitenschlitze
- VAT dyed: Qualität 103
- Lagergröße XS-4XL

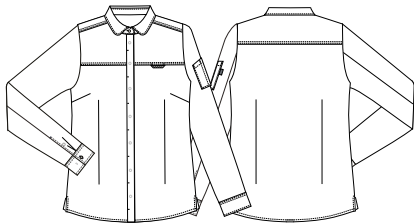

Qualität	Material
103	65/35% PES/CO, 150g/m ²
2086	65/35% PES/CO, 150g/m ²
3086	65/35% rPES/CO, 150g/m ²



25053 Herrenhemd

- Our Choice: Qualität 3086
- Enthält recyceltes Polyester aus PET-Flaschen: Qualität 3086
- GRÜNER KNOPF und OEKO-TEX® MADE IN GREEN: Qualität 3086 und 103
- Moderne Passform
- Kontrastfarbe im Kragen
- Schlaufe für Namensschild
- Zweigeteilte Stifftasche am linken Ärmel
- Praktischer Pull-Up Ärmel
- Seitenschlitze
- VAT dyed: Qualität 103
- Lagergröße XS-4XL

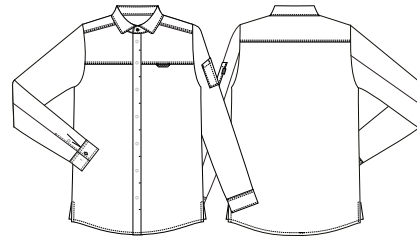

Qualität	Material
103	65/35% PES/CO, 150g/m ²
2086	65/35% PES/CO, 150g/m ²
3086	65/35% rPES/CO, 150g/m ²





15054 Damenbluse

- Our Choice: Qualität 3086
- Enthält recyceltes Polyester aus PET-Flaschen: Qualität 3086
- GRÜNER KNOPF und OEKO-TEX® MADE IN GREEN: Qualität 3086 und 103
- Moderne Passform
- Kontrastfarbe im Kragen
- Schlaufe für Namensschild
- Zweigeteilte Stifftasche am linken Ärmel
- Seitenschlitze
- VAT dyed: Qualität 103
- Lagergröße XS-4XL

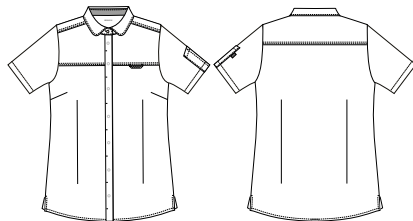

Qualität	Material
3086	65/35% rPES/CO, 150g/m ²
2086	65/35% PES/CO, 150g/m ²
103	65/35% PES/CO, 150g/m ²



25054 Herrenhemd

- Our Choice: Qualität 3086
- Enthält recyceltes Polyester aus PET-Flaschen: Qualität 3086
- GRÜNER KNOPF und OEKO-TEX® MADE IN GREEN: Qualität 3086 und 103
- Moderne Passform
- Kontrastfarbe im Kragen
- Schlaufe für Namensschild
- Zweigeteilte Stifftasche am linken Ärmel
- Seitenschlitze
- VAT dyed: Qualität 103
- Lagergröße XS-4XL

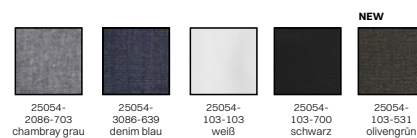
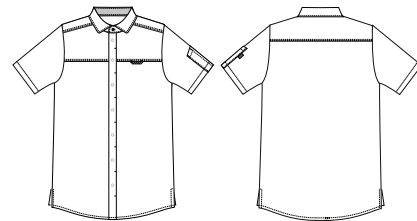

Qualität	Material
2086	65/35% PES/CO, 150g/m ²
3086	65/35% rPES/CO, 150g/m ²
103	65/35% PES/CO, 150g/m ²





1567 Damenbluse

- Tailliert mit Abnähern
- Klassischer und femininer Schnitt
- Lagergröße XS-4XL

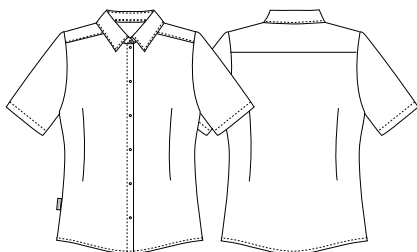

Qualität
103 65/35% PES/CO, 150g/m²



1568 Damenbluse

- Tailliert mit Abnähern
- Klassischer und femininer Schnitt
- 7/8 Arm
- Lagergröße XS-4XL

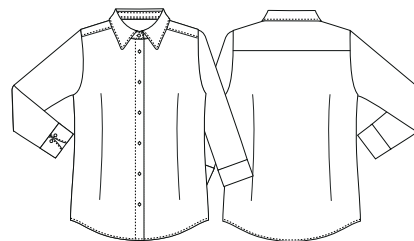

Qualität
103 65/35% PES/CO, 150g/m²





Damenbluse
15470



♂

2520 Herrenhemd

- 1 Brusttasche
- Klassischer Schnitt
- Krempelarm
- Seitenschlitze
- Lagergröße XS-4XL

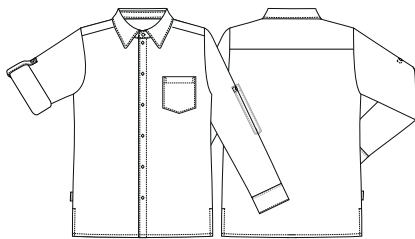

2520-103-738 graumeliert
2520-103-700 schwarz
2520-103-103 weiß

Qualität
103 65/35% PES/CO, 150g/m²





Kochjacke
23516

“

Kentaur just produces the best-suited uniforms. I have used them for several years, and I can't find a flaw. Light, trendy, comfortable clothing that lets the skin breathe easily, the team absolutely loves the uniforms, and it changes the daily mood, knowing you can be comfortable all day long. Proud to represent Kentaur.

Christian Pedersen, Executive Chef
The St. Regis Maldives Vommull Resort

“

For me, Kentaur was love at first wear. The comfort is unmatched. In Italy, where kitchen temperatures can be brutally high for months on end, Kentaur's workwear remains lightweight, breathable, and never clings to the body. It feels effortless to wear and is easy to wash and keep clean. The design is elegant, simple, and clean-cut - almost with a 'Japanese' minimalism that I truly appreciate. It's simply high quality.

Matteo Cameli, Owner and Chef at Al Vecchio Convento, Italy
Matteo is pictured holding his Lagotto dog, Lydia, whom he takes with him to find truffles in the surrounding Italian mountains.



Kochhemd
25209



Kochjacke
25242

“

Kentaur workwear is the perfect blend of functionality, comfort, and style. In a fast-paced environment, I need clothing that moves with me, stands up to the demands of the job, and still looks sharp. Kentaur delivers on all fronts with high-quality materials, smart design, and a perfect fit. Whether in the kitchen or on the floor, I can rely on their workwear to keep me comfortable and professional throughout the day.

Jan Horák, Director of Culinary
Augustine, The Luxury Collection Hotel, Czech Republic



Kimono Jacke
23700

“

With Kentaur, I have found workwear that keeps me warm when I'm outside, lets me move freely, and still feels like me. Every detail matters when you pursue what you love.

Brian Bojsen, Chef, Germany
@brian_bojsen

Silhouette Guide



Shaped silhouette

Die Shaped Silhouette ist an Knie und Beinabschluss schmal geschnitten und sorgt für eine fließende, angepasste Optik.



Artikel Nr. 16221-105-700



Artikel Nr. 18190-1401-700



Relaxed silhouette

Die Relaxed Silhouette zeichnet sich durch eine lockere Passform aus und bietet zusätzlichen Raum von der Hüfte bis zum Beinabschluss.



Artikel Nr. 16319-79-700



Regular silhouette

Die Regular Silhouette betont die Körperform, ohne einzuzengen, die perfekte Balance zwischen zu eng und zu weit.



16319 Active Unisex Flexhose

- Our Choice
- Enthält recyceltes Polyester aus PET-Flaschen
- Hitzebeständiger Creora® Power Fit Elastan: Qualität 302
- 4-Way Power Fit Stretch: Qualität 302
- Knopf und Reißverschluss im Schlitz
- Verstellbare Taille, Gürtelriemen und Gummizug im Rücken
- Patchlappen
- Schenkeltasche mit Druckknopf
- Verstellbare Beinlänge mit Gummizug und Knopf
- Schrittlänge 79 cm
- 16312 - Schrittlänge 74 cm
- 16309 - Schrittlänge 92 cm ungesäumt
- Lagergröße XS-4XL

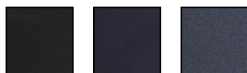
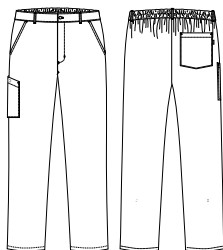

16319-79-700 schwarz
16319-79-620 dunkel marine
16319-302-680 dark night

Qualität

79 50/50% rPES/PBT, 110g/m²
302 90/10% rPES/EL, 220g/m²

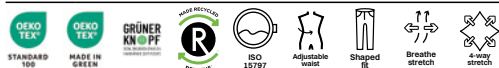

16719 Active Unisex Hose

- Our Choice
- Enthält recyceltes Polyester aus PET-Flaschen
- 4-Way Stretch
- Gummizug und Kordel in der Taille
- Schlaufe für Namensschild
- Patchlappen
- Schenkeltasche mit Druckknopf
- Verstellbare Beinlänge mit Gummizug und Knopf
- Schrittlänge 79 cm
- 16712 - Schrittlänge 74 cm
- 16720 - Schrittlänge 92 cm ungesäumt
- Lagergröße XS-4XL

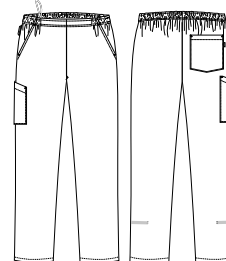

16719-79-700 schwarz
16719-79-620 dunkel marine

Qualität

79 50/50% rPES/PBT, 110g/m²





16960 Damen Anzughose 4-Way-Stretch

- Our Choice
- Enthält recyceltes Polyester aus PET-Flaschen
- 4-Way Power Fit Stretch
- Hitzebeständiges Creora® Power Fit Elastan
- Aufhängerschlaufen für Finisher
- Verstellbare Taille
- Paspelierte Fake-Gesäßtaschen
- Schrägtaschen
- Vlies hinzugefügt, das laut ISO 15797 gewaschen und getrocknet werden kann
- Schrittlänge 79 cm
- 16968 - Schrittlänge 92 cm ungesäumt
- Lagergröße 32-60

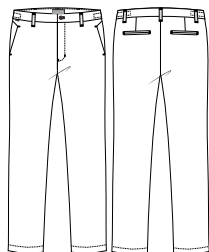

16960-
302-680
dark night

Qualität

302 90/10% rPES/EL, 220g/m²



26960 Herren Anzughose 4-Way-Stretch

- Our Choice
- Enthält recyceltes Polyester aus PET-Flaschen
- 4-Way Power Fit Stretch
- Hitzebeständiges Creora® Power Fit Elastan
- Aufhängerschlaufen für Finisher
- 2 Paspelierte Gesäßtaschen
- Schrägtaschen
- Vlies hinzugefügt, das laut ISO 15797 gewaschen und getrocknet werden kann
- Schrittlänge 82 cm
- 26968 - Schrittlänge 95 cm ungesäumt
- Lagergröße 44-68

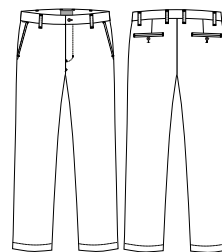

26960-
302-680
dark night

Qualität

302 90/10% rPES/EL, 220g/m²

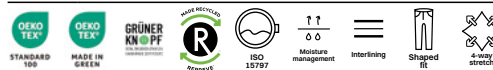



18331 Damen/Unisex Hose

- Verstellbare Taille und Gummizug im Rücken
- Reißverschluss im Schlitz
- Integrierte Scheneltasche mit verstecktem Druckknopf
- Verstellbare Beinlänge mit Gummizug und Knopf
- Schrittlänge 82 cm
- 18337 - Schrittlänge 95 cm ungesäumt
- Lagergröße 32-60

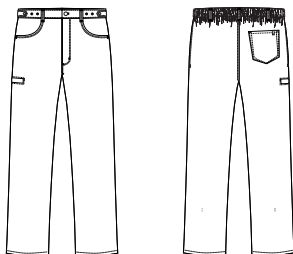

18331-
123-620
dunkel marine

Qualität

123 50/50% CO/PES, 180g/m²



18130 Unisex Flexhose

- Our Choice: Qualität 105
- Enthält recyceltes Polyester aus PET-Flaschen: Qualität 105
- Verstellbare Taille (4-6 cm)
- Gürtelschlaufen und Gummizug im Rücken
- 2 Vordertaschen und Scheneltasche mit Patte
- 3-fach verstellbare Beinlänge
- Schrittlänge 82 cm
- 18139 - Schrittlänge 92 cm
- Lagergröße XS-4XL

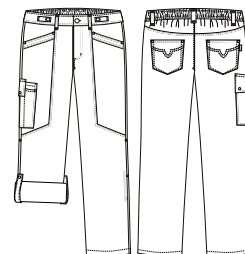

18130-
105-700
schwarz



18130-
123-620
dunkel marine

Qualität

105 65/35% rPES/CO, 175g/m²

123 50/50% CO/PES, 180g/m²





18190 Unisex Hose m. Tasche

- Our Choice: Qualität 1401
- GRÜNER KNOPF und OEKO-TEX® MADE IN GREEN: Qualität 10700
- Gummizug und Kordel in der Taille
- Gürtelschlaufen
- Reißverschluss im Schlitz
- Schenkeltasche mit Druckknopf
- Schrittlänge 79 cm
- 18196 - Schrittlänge 86 cm
- Lagergröße XS-4XL

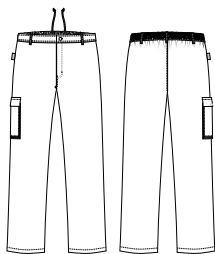

18190-1401-700 schwarz



18190-10700-907 schwarz/weiß

Qualität

1401 65/35% PES/CO, 195g/m²
 10700 65/35% PES/CO, 276g/m²



1674 Unisex Jeans

- Jeansform
- Verstellbare Taille
- Fester Hosenbund mit Gürtelschlaufen
- Reißverschluss im Schlitz
- Jeanstaschen
- 2 Gesäßtaschen
- Schrittlänge 85 cm
- Lagergröße XS-4XL

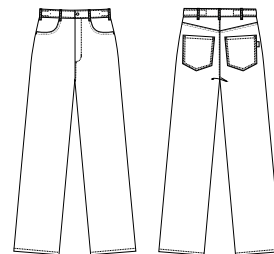

1674-20-700 schwarz



1674-101-601 como blau



1674-101-704 dunkelgrau

Qualität

20 65/35% PES/CO, 245g/m²
 101 65/35% PES/CO, 245g/m²





16221 Unisex Hose m. Schenkeltasche

- Our Choice: Qualität 105
- Enthält recyceltes Polyester aus PET-Flaschen: Qualität 105
- GRÜNER KNOPF und OEKO-TEX® MADE IN GREEN: Qualität 105
- Schickes Design - aktualisierter Schnitt
- Gürtelschlaufen und Gummizug hinten
- Schenkeltasche
- Stifeltasche
- Druckknöpfe im Hosenschlitz
- Schrittlänge 84 cm
- 16224 - Schrittlänge 75 cm, schwarz
- 16228 - Schrittlänge 97 cm ungesäumt
- Lagergröße XS-S-M-M/L-L/L/XL-XL-2XL-3XL-4XL

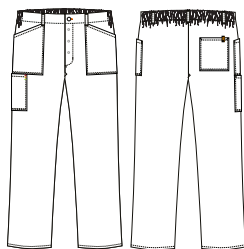

16221-105-700 schwarz
16221-10704-977 schwarz/grau

Qualität

105 65/35% rPES/CO, 175g/m²
10704 65/35% PES/CO, 245g/m²



1810 Unisex Hose

- Our Choice: Qualität 105
- Enthält recyceltes Polyester aus PET-Flaschen: Qualität 105
- Gummizug und Kordel in der Taille
- Gürtelschlaufen
- Reißverschluss im Schlitz
- 1 Innenliegende separate Handytasche
- Schrittlänge 86 cm
- 18102 - Schrittlänge 75 cm, schwarz
- 18109 - Schrittlänge 96 cm, schwarz
- Lagergröße XS-4XL



1810-105-700 schwarz
1810-10700-907 schwarz/weiß

Qualität

105 65/35% rPES/CO, 175g/m²
10700 65/35% PES/CO, 276g/m²





1601 Damenhose - Jeansform

- Jeansform
- Gummizug seitlich
- Gürtelschlaufen
- Jeanstaschen
- Reißverschluss im Schlitz
- 2 Gesäßtaschen
- GRÜNER KNOPF und OEKO-TEX® MADE IN GREEN: Qualität 20
- Schrittlänge 84 cm
- 1603 - Schrittlänge 94 cm
- Lagergröße 32-60

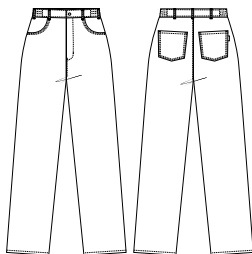

1601-
20-700
schwarz

Qualität
20 65/35% PES/CO, 245g/m²



2601 Herrenhose - Jeansform

- Jeansform
- Fester Hosenbund mit Gürtelschlaufen
- Jeanstaschen
- 2 Gesäßtaschen
- Schrittlänge 86 cm
- 2603 - Schrittlänge 96 cm
- Lagergröße 40-70

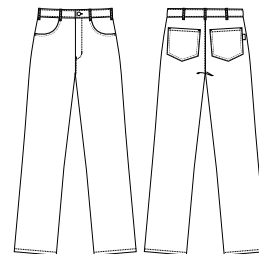

2601-
20-700
schwarz

Qualität
20 65/35% PES/CO, 245g/m²





16400 Damen Chino

- Klassische Chino Hose
- Stretch-Gewebe
- Fester Hosenbund mit Gürtelschlaufen
- Verstellbare Taille
- 2 Taschen vorne
- 2 Paspelierte Gesäßtaschen
- Schrittlänge 79 cm
- 16409 - Schrittlänge 92 cm ungesäumt
- Lagergröße 32-60

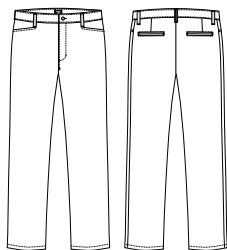

16400-
825-700
schwarz

Qualität

825 63/34/3% PES/CO/EOL, 225g/m²



26400 Herren Chino

- Klassische Chino Hose
- Stretch-Gewebe
- Fester Hosenbund mit Gürtelschlaufen
- Schrägtaschen
- 2 Paspelierte Gesäßtaschen
- Schrittlänge 86 cm
- 26409 - Schrittlänge 99 cm ungesäumt
- Lagergröße 40-70

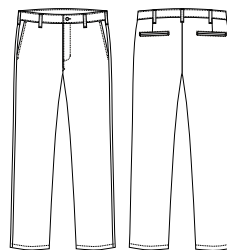

26400-
825-700
schwarz

Qualität

825 63/34/3% PES/CO/EOL, 225g/m²





16401 Damen Chino

- Our Choice
- Klassische Chino Hose
- Stretch-Gewebe
- Fester Hosenbund mit Gürtelschlaufen
- Verstellbare Taille
- 2 Taschen vorne
- 2 Paspelierte Gesäßtaschen
- Integrierte Schenkeltasche mit verstecktem Druckknopf
- Schrittlänge 79 cm
- 16419 - Schrittlänge 92 cm ungesäumt
- Lagergröße 32-60

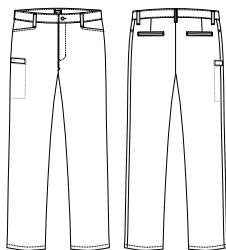

16401-
1412-214
dunkel khaki

Qualität

1412 64/33/3% PES/CO/EOL, 270g/m²



26401 Herren Chino

- Our Choice
- Klassische Chino Hose
- Stretch-Gewebe
- Fester Hosenbund mit Gürtelschlaufen
- Schrägtaschen
- 2 Paspelierte Gesäßtaschen
- Integrierte Schenkeltasche mit verstecktem Druckknopf
- Schrittlänge 86 cm
- 26419 - Schrittlänge 99 cm ungesäumt
- Lagergröße 40-70



26401-
1412-214
dunkel khaki

Qualität

1412 64/33/3% PES/CO/EOL, 270g/m²





26150 Herren Funktionshose

- Gürtelschlaufen
- Flexibles und dehnbare Strickgewebe am unteren Teil des Rückens
- 2 Schrägtaschen
- Reißverschluss im Schlitz
- Ergonomische Schenkeltasche mit verstecktem Druckknopf, innenliegende separate Handy- und Zollstocktasche
- Reflex Details
- Ergonomischer Schnitt am Knie für mehr Bewegungsfreiheit
- 5 cm zusätzlicher Saum in der Schrittlänge
- Schrittlänge 82 cm
- Lagergröße 40-70



16150 Damen Funktionshose

- Gürtelschlaufen
- Flexibles und dehnbare Strickgewebe am unteren Teil des Rückens
- 2 Schrägtaschen
- Reißverschluss im Schlitz
- Ergonomische Schenkeltasche mit verstecktem Druckknopf, innenliegende separate Handy- und Zollstocktasche
- Reflex Details
- Ergonomischer Schnitt am Knie für mehr Bewegungsfreiheit
- 5 cm zusätzlicher Saum in der Schrittlänge
- Schrittlänge 79 cm
- Lagergröße 32-60

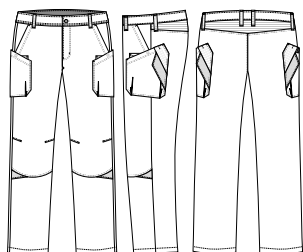

26150-
134-700
schwarz



16150-
134-700
schwarz

Qualität

134 65/35% PES/CO, 250g/m²



Qualität

134 65/35% PES/CO, 250g/m²





1646 Unisex Schlupf hose

- Gummizug und Kordel in der Taille
- 2 Schrägtaschen
- Aufhängerschlaufen für Finisher
- Patchlappen
- Schrittlänge 80 cm
- 16469 - Schrittlänge 90 cm, schwarz
- Lagergröße XS-4XL

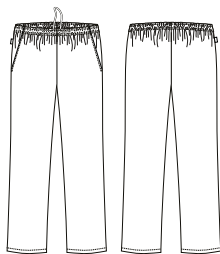

1646-
20-700
schwarz



1646-
10700-907
schwarz/weiß



1646-
102-401
bordeaux

Qualität

20 65/35% PES/CO, 245g/m²

10700 65/35% PES/CO, 276g/m²

102 65/35% PES/CO, 210g/m²





18190 Unisex Hose m. Tasche

- Our Choice: Qualität 1401
- GRÜNER KNOPF und OEKO-TEX® MADE IN GREEN: Qualität 10700
- Gummizug und Kordel in der Taille
- Gürtelschlaufen
- Reißverschluss im Schlitz
- Schenkeltasche mit Druckknopf
- Schrittlänge 79 cm
- 18196 - Schrittlänge 86 cm
- Lagergröße XS-4XL

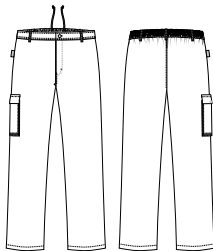

18190-10700-907
schwarz/weiß



18190-1401-700
schwarz

Qualität

10700 65/35% PES/CO, 276g/m²
1401 65/35% PES/CO, 195g/m²



26403 Herren Chino

- Moderne Passform
- Schmale Beine
- Fester Hosenbund mit Gürtelschlaufen
- Schrägtaschen
- 2 Gesäßtaschen
- Schrittlänge 86 cm
- 26408 - Schrittlänge 99 cm ungesäumt
- GRÜNER KNOPF und OEKO-TEX® MADE IN GREEN: Qualität 10700
- Lagergröße 40-70

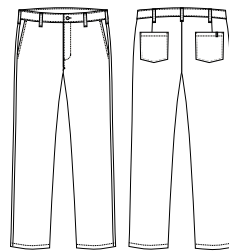

26403-10700-907
schwarz/weiß



26403-10704-977
schwarz/grau

Qualität

10700 65/35% PES/CO, 276g/m²
10704 65/35% PES/CO, 245g/m²





1810 Unisex Hose

- Our Choice: Qualität 105
- Enthält recyceltes Polyester aus PET-Flaschen: Qualität 105
- Gummizug und Kordel in der Taille
- Gürtelschlaufen
- Reißverschluss im Schlitz
- 1 Innenliegende separate Handytasche
- Schrittlänge 86 cm
- 18102 - Schrittlänge 75 cm, schwarz
- 18109 - Schrittlänge 96 cm, schwarz
- Lagergröße XS-4XL



1810-10700-907 schwarz/weiß
1810-105-700 schwarz

Qualität

10700 65/35% PES/CO, 276g/m²
105 65/35% rPES/CO, 175g/m²



1646 Unisex Schlupfhose

- Gummizug und Kordel in der Taille
- 2 Schrägtaschen
- Aufhängerschlaufen für Finisher
- Patchlappen
- Schrittlänge 80 cm
- 16469 - Schrittlänge 90 cm, schwarz
- Lagergröße XS-4XL



1646-10700-907 schwarz/weiß
1646-20-700 schwarz
1646-102-401 bordeaux

Qualität

10700 65/35% PES/CO, 276g/m²
20 65/35% PES/CO, 245g/m²
102 65/35% PES/CO, 210g/m²





16221 Unisex Hose m. Schenkeltasche

- Our Choice: Qualität 105
- Enthält recyceltes Polyester aus PET-Flaschen: Qualität 105
- GRÜNER KNOPF und OEKO-TEX® MADE IN GREEN: Qualität 105
- Schickes Design - aktualisierter Schnitt
- Gürtelschlaufen und Gummizug hinten
- Schenkeltasche
- Stifftasche
- Druckknöpfe im Hosenschlitz
- Schrittlänge 84 cm
- 16224 - Schrittlänge 75 cm, schwarz
- 16228 - Schrittlänge 97 cm ungesäumt
- Lagergröße XS-S-S/M-M-M/L-L-L/XL-XL-2XL-3XL-4XL

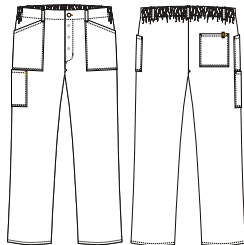

16221-10704-977
schwarz/grau



16221-105-700
schwarz

Qualität

10704 65/35% PES/CO, 245g/m²
105 65/35% rPES/CO, 175g/m²



1696 Unisex Kochhose

- Jeansform
- Verstellbare Taille
- Jeanstaschen
- 2 Gesäßtaschen
- Schrittlänge 85 cm
- 16896 - Schrittlänge 95 cm
- Lagergröße XS-4XL

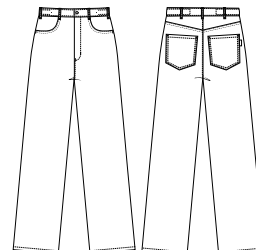

1696-75-807
schwarz/weiß

Qualität

75 65/35% PES/CO, 250g/m²





Kochjacke
23522

“

The mark of a great chef starts with the right jacket - crafted for comfort, durability, and style. Our Kentaur jackets blend premium quality with performance, ensuring you stay sharp and focused in the heat of the kitchen.

Sam Everton
National Chef of Wales 2025

“

The high standard and user duration of Kentaur's chef wear is in line with my vision as a chef and entrepreneur regarding quality and sustainability. The wide range of models and materials of Kentaur's chef wear has made it possible for me to find a perfect match for all the different restaurants and concepts we have opened over the last 8 years. I am still very happy and proud to work with this brand that keeps developing and improving their products just like we try to do.

Freek Van Nortwijk, Owner & Chef,
Restaurant Breda, Amsterdam, @restaurantbreda
Photo: Chantal Amts



Kochhemd
25204



Schürze
30385

Simple choice. *Natural finish.*

Die SNB Schürze ist für alle gemacht, die Schlichtheit, Funktionalität und einen natürlichen Look schätzen. Mit ihrem klaren Design und der robusten Verarbeitung bietet sie eine praktische Lösung, die sich genauso gut anfühlt wie sie aussieht.

Mit ihrer 2-in-1-Funktion verwandelt sie sich mühelos von einer Latzschürze in eine Bistroschürze und passt sich so den Anforderungen der Aufgabe an. Praktische Details wie eine Stifeltasche, eine Fronttasche mit Barista Schlaufe, eine Schlaufe für Namensschilder und ein verstellbares Nackenband machen sie ebenso funktional wie vielseitig.

Gefertigt aus einem Stoff mit weichem Griff und natürlicher Fischgratstruktur ist die SNB Schürze in warmen, erdigen Farben und in zwei Längen erhältlich. Eine einfache Wahl mit natürlichem Finish, bereit für den täglichen Einsatz.





30385 SNB Latzschürze m. Tasche

- Our Choice
- Verstellbares Nackenband mit Riemenverschluss
- QR-Code mit Anleitungsvideo
- Der Latz kann nach hinten gekippt werden und die Schürze kann somit als Bistroschürze getragen werden
- Hüfttasche H: 17 cm x B: 18 cm
- Barista Schlaufe
- Aufhängerschlaufen für Finisher
- Genähte Bänder in Kontrastfarbe
- B: 90 cm x H: 84 cm
- Lagergröße One Size

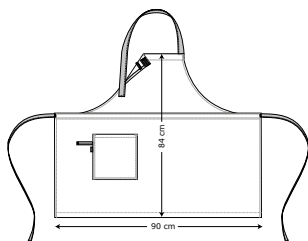

30385-1150-218 mushroom
30385-1150-545 nature green

Qualität

1150 65/35% PES/CO, 195g/m²



30386 SNB Latzschürze m. Tasche, lang

- Our Choice
- Verstellbares Nackenband mit Riemenverschluss
- QR-Code mit Anleitungsvideo
- Der Latz kann nach hinten gekippt werden und die Schürze kann somit als Bistroschürze getragen werden
- Hüfttasche H: 17 cm x B: 18 cm
- Barista Schlaufe
- Aufhängerschlaufen für Finisher
- Genähte Bänder in Kontrastfarbe
- B: 90 cm x H: 99 cm
- Lagergröße One Size

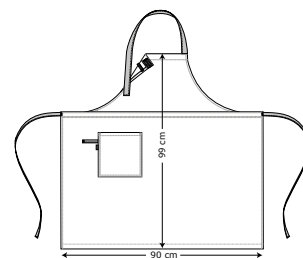

30386-1150-545 nature green
30386-1150-218 mushroom

Qualität

1150 65/35% PES/CO, 195g/m²





Schürze
30460

Rock solid. Cross functional.

Eine Schürze ist mehr als nur ein Accessoire. Sie ist ein Werkzeug, das Profis in ihren täglichen Aufgaben unterstützt. Die Rock Cross Kollektion verbindet Stil, Funktionalität und Strapazierfähigkeit in einem klaren, modernen Look, der von traditionellen Lederschürzen inspiriert ist und gleichzeitig Hygiene und Praktikabilität wahrt.

Entwickelt für trendbewusste Servicekräfte, erfahrene Baristas, Metzger und industrielle Wäschereien, bietet die Serie verschiedene Designs, die auf unterschiedliche Anforderungen zugeschnitten sind. Details wie Metallringe, Nieten, kon-

trastierende Materialien und praktische Taschen verleihen Charakter und Funktion zugleich.

Gefertigt aus strapazierfähigen und angenehmen Materialien bieten Rock Cross Schürzen langanhaltenden Schutz mit einem lässigen und dennoch professionellen Auftritt. Robust, zuverlässig und für den täglichen Einsatz gemacht, stehen sie so stark wie die Menschen, die sie tragen.



30390 Raw Latzschürze

- Rohe Details wie Metallring und Nieten
- Riemen und Taschen aus einem anderen Stoff
- Verstellbares Nackenband
- 1 Brusttasche
- 1 Hüfttasche mit 2 separaten Taschen
- Stifftasche
- Barista Schlaufe
- Aufhängerschlaufen für Finisher
- B: 90 cm x H: 95 cm
- Lagergröße One Size

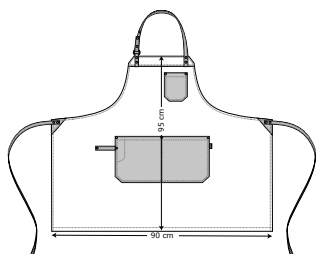

30390-
132-717
rock cross

Qualität

132 55/45% CO/PES, 360g/m²



30391 Raw Latzschürze

- Rohe Details wie Metallring und Nieten
- Riemen und Tasche aus einem anderen Stoff
- Verstellbares Nackenband
- 1 Brusttasche
- Aufhängerschlaufen für Finisher
- B: 90 cm x H: 108 cm
- Lagergröße One Size

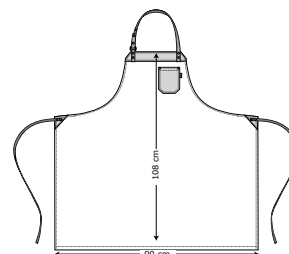

30391-
132-717
rock cross

Qualität

132 55/45% CO/PES, 360g/m²





30395 Raw Latzschürze m. Schlitz

- Rohe Details wie Metallring und Nieten
- Riemen und Taschen in Kunstleder
- Schlaufe für Namensschild
- Verstellbares Nackenband aus weichem Strick für besseren Komfort
- Außenliegende Latztasche
- 1 Hüfttasche
- Stifftasche
- Aufhängerschlaufen für Finisher
- B: 135 cm x H: 84 cm
- Lagergröße One Size

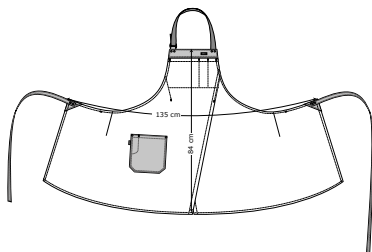

30395-
132-717
rock cross

Qualität

132 55/45% CO/PES, 360g/m²



40503 Flat Cap

- Schiebermütze geeignet für die industrielle Wäsche nach ISO 15797
- Verstellbare Nylonschnalle
- Kopfmaße 52 cm - 60 cm
- VAT dyed: Qualität 10704
- GRÜNER KNOPF und OEKO-TEX® MADE IN GREEN: Qualität 132 und 135
- Lagergröße One Size

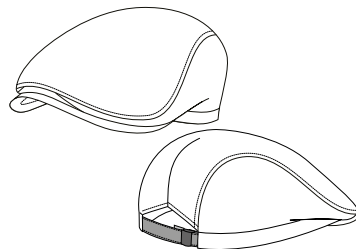

40503-
132-717
rock cross

Qualität

132 55/45% CO/PES, 360g/m²



Crossback
30461





30460

Raw Crossback Schürze



Die Bänder sind auf dem Rücken gekreuzt und mit Knopf und Knopfloch verstellbar
Am Rücken verstellbare Bänder mit Knopf und Knopflöchern



Hüfttasche
H: 18 cm x B: 14 cm

Lagergröße One Size
B: 70 cm x H: 94 cm

30460-132-717
rock cross

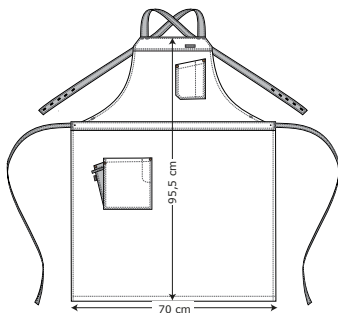

30460-132-717
rock cross



30460-135-210
khaki

Qualität

132 55/45% CO/PES, 360g/m²
135 60/40% CO/PES, 325g/m²





30461 Crossback Schürze m. Taschen

- Die Bänder sind auf dem Rücken gekreuzt und mit Knopf und Knopfloch verstellbar
- Am Rücken verstellbare Bänder mit Knopf und Knopflochern
- Zweigeteilte Brusttasche
- Hüfttasche H: 20 cm x B: 18,5 cm
- Barista Schlaufe
- Aufhängerschlaufen für Finisher
- B: 70 cm x H: 90 cm
- Lagergröße One Size

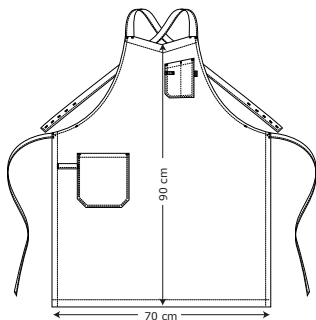

30461-
2-700
schwarz

Qualität
2 65/35% PES/CO, 245g/m²



30462 Raw Crossback Schürze m. Tasche

- Our Choice: Qualität 140
- Enthält recyceltes Polyester aus PET-Flaschen: Qualität 140
- Die Bänder sind auf dem Rücken gekreuzt und mit Knopf und Knopfloch verstellbar
- Am Rücken verstellbare Bänder mit Knopf und Knopflochern
- Genähte Bänder
- Hüfttasche H: 21 cm x B: 18 cm
- Barista Schlaufe
- Aufhängerschlaufen für Finisher
- B: 90 cm x H: 100 cm
- Lagergröße One Size

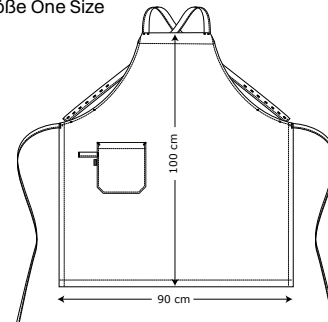

30462-
2-700
schwarz

30462-
140-531
olivengrün

Qualität
2 65/35% PES/CO, 245g/m²
140 65/35% rPES/CO, 245g/m²





Schürze
30360

One apron. Two ways.

Eine Schürze ist mehr als nur ein Kleidungsstück. Sie ist ein Werkzeug, das Profis durch jede Schicht begleitet. Die RAW Latzschürze verbindet Strapazierfähigkeit, Komfort und modernes Design mit der Vielseitigkeit, sich an unterschiedliche Aufgaben anzupassen.

Dank ihrer 2-in-1-Funktion verwandelt sie sich mühelos von einer Latzschürze in eine Bistroschürze, je nach Anforderung. Praktische Details wie eine Stifeltasche, eine Seitentasche,

eine Barista Schlaufe und eine Schlaufe für Namensschilder sorgen dafür, dass sie ebenso funktional wie stilvoll ist.

Erhältlich in einer Vielzahl von Farben, wird die RAW Latzschürze aus strapazierfähigen, komfortablen Materialien gefertigt, mit küpengefärbten Stoffen für langanhaltende Farbechtheit. Ob zum Schutz der Uniform oder zum Wechsel des Stils, sie liefert tägliche Performance in Küchen, Cafés, Restaurants und Lebensmittelgeschäften.



30360

Raw Latzschürze m. Taschen



Genähte Bänder in
Kontrastfarbe

Verstellbares Nackenband
mit Knopf und Knopflöchern

Our Choice: Qualität 140 und 152
Enthält 10-20 % recycelte Post-Consumer-PES/CO-Fasern.
Der Gehalt kann von Charge zu Charge variieren: Q152
Enthält recyceltes Polyester aus PET-Flaschen: Q140

Zweigeteilte Brusttasche
H: 11 cm x B: 4 cm und H: 12 cm x B: 4 cm

Hüfttasche
H: 18 cm x B: 14 cm

VAT dyed: Qualität
120, 140 und 152

Lagergröße One Size
B: 90 cm x H: 84 cm

30360-
135-704
dunkelgrau



Der Latz kann nach hinten gekippt
werden und die Schürze kann somit als
Bistroschürze getragen werden

TWILL:



30360-
152-709
charcoal



30360-
120-665
french blue



30360-
140-531
olivengrün



30360-
140-620
dunkel marine



30360-
140-700
schwarz



30360-
132-628
ocean



30360-
152-101
weiß



30360-
152-700
schwarz

CANVAS:



30360-
135-704
dunkelgrau



30360-
135-135
nature



30360-
135-210
khaki



30360-
135-603
saillor blau



30360-
135-7770
schwarz



30360-
135-502
flaschengrün

Qualität

135	60/40% CO/PES, 325g/m ²
140	65/35% rPES/CO, 245g/m ²
132	55/45% CO/PES, 380g/m ²
152	65/35% PES/CO, 210g/m ²
120	60/40% CO/PES, 315g/m ²

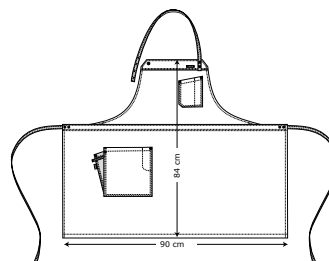



A touch of circularity.

Wir setzen uns dafür ein, die Lebensdauer von Textilien zu verlängern und den Bedarf an neuen Rohstoffen zu verringern. Mit Circular Touch gehen wir einen Schritt in Richtung Kreislaufwirtschaft und schaffen Kleidungsstücke aus Textilien, die das Ende ihres ersten Lebenszyklus erreicht haben.

Der Stoff enthält 10-20 % recycelte Post-Consumer Baumwolle und recyceltes Polyester, gemischt zu einem neuen Material, das denselben vertrauten Look, denselben Komfort und dieselbe Funktionalität bietet, die Sie kennen. Jedes Teil ist für industrielle Wäsche entwickelt und garantiert Strapazierfähigkeit, Farbechtheit und dauerhafte Performance in anspruchsvollen Arbeitsumgebungen.

Circular Touch ist jetzt in Schürzen und in unserer Menu Chef Jacke erhältlich. Beide sind für den täglichen Einsatz gemacht und reduzieren Abfall, während sie gleichzeitig eine bessere Alternative bieten, die für die Qualität und Zuverlässigkeit steht, für die Kentaur bekannt ist.

Da der Stoff mechanisch recycelte Baumwolle und Polyester enthält, können kleine farbige Punkte im Material sichtbar sein. Diese natürlichen Variationen sind ein sichtbares Zeichen für den recycelten Ursprung des Gewebes.





30430 Latzschürze m. Tasche

- Our Choice
- Enthält 10-20 % recycelte Post-Consumer-PES/CO-Fasern. Der Gehalt kann von Charge zu Charge variieren
- Verstellbares Nackenband mit Riemenverschluss
- QR-Code mit Anleitungsvideo
- Hüfttasche H: 21,3 cm x B: 16 cm
- Aufhängerschlaufen für Finisher
- Genähte Bänder
- B: 70 cm x H: 90 cm
- Lagergröße One Size

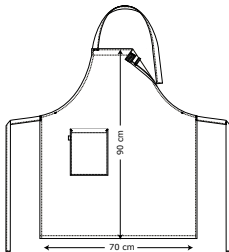

30430-152-700
schwarz



30430-152-101
weiß



30430-152-709
charcoal

Qualität

152 65/35% PES/CO, 210g/m²



30360 Raw Latzschürze m. Taschen

- Our Choice
- Enthält 10-20 % recycelte Post-Consumer-PES/CO-Fasern. Der Gehalt kann von Charge zu Charge variieren
- Verstellbares Nackenband mit Knopf und Knopflöchern
- Zweigeteilte Brusttasche H: 11 cm x B: 4 cm und H: 12 cm x B: 4 cm
- Hüfttasche H: 18 cm x B: 14 cm
- Barista Schlaufe
- Der Latz kann nach hinten gekippt werden und die Schürze kann somit als Bistroschürze getragen werden
- Genähte Bänder in Kontrastfarbe
- Aufhängerschlaufen für Finisher
- B: 90 cm x H: 84 cm
- VAT dyed: Qualität 120, 140 und 152
- Lagergröße One Size

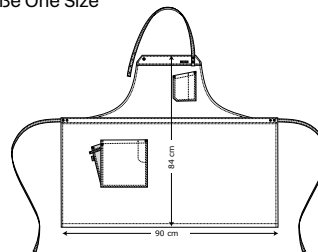

30360-152-101
weiß



30360-152-700
schwarz



30360-152-709
charcoal

Qualität

152 65/35% PES/CO, 210g/m²





31550 Latzschürze m. Tasche

- Our Choice
- Enthält 10–20 % recycelte Post-Consumer-PES/CO-Fasern. Der Gehalt kann von Charge zu Charge variieren
- Zweigeteilte Brusttasche
- Verstellbares Nackenband mit Knopf und Knopflöchern
- Knöpfe sind geeignet für das Mangeln
- Genähte Bänder
- Aufhängerschlaufen für Finisher
- B: 90 cm x H: 108 cm
- Lagergröße One Size

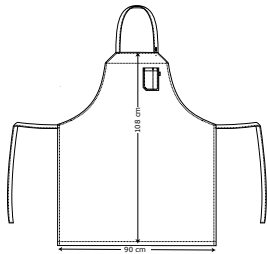

31550-152-603
sailor blau



31550-152-700
schwarz



31550-152-101
weiß



31550-152-709
charcoal

Qualität

152 65/35% PES/CO, 210g/m²



3007 Vorbinder m. Tasche

- Our Choice
- Enthält 10–20 % recycelte Post-Consumer-PES/CO-Fasern. Der Gehalt kann von Charge zu Charge variieren
- Kängurutasche vorne
- Tasche ist unterteilt: H: 13 x B: 16 x H: 22 cm
- 2 Stifeltaschen H: 12 cm x B: 3 cm
- Genähte Bänder
- B: 70 cm x H: 45 cm
- Lagergröße One Size

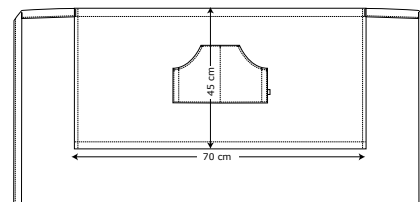

3007-152-709
charcoal



3007-152-700
schwarz



3007-152-101
weiß

Qualität

152 65/35% PES/CO, 210g/m²



Choose *your* color.





31040 Bistroschürze

- Our Choice: Qualität 140
- Enthält recyceltes Polyester aus PET-Flaschen: Qualität 140
- GRÜNER KNOPF und OEKO-TEX® MADE IN GREEN nicht geltend: Qualität 75 und 2-100
- Genähte Bänder
- Aufhängerschlaufen für Finisher
- Reaktiv eingefärbt: Farbe 409 und 807
- B: 100 cm x H: 80 cm
- Lagergröße One Size

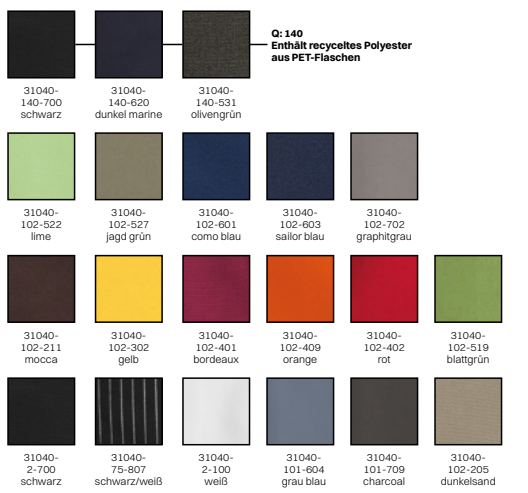

Qualität	Material
140	65/35% rPES/CO, 245g/m ²
101	65/35% PES/CO, 245g/m ²
102	65/35% PES/CO, 210g/m ²
2	65/35% PES/CO, 245g/m ²
75	65/35% PES/CO, 250g/m ²



30330 Latzschürze

- Our Choice: Qualität 140
- Enthält recyceltes Polyester aus PET-Flaschen: Qualität 140
- GRÜNER KNOPF und OEKO-TEX® MADE IN GREEN nicht geltend: Qualität 75 und 2-100
- Verstellbares Nackenband
- Genähte Bänder
- Reaktiv eingefärbt: Farbe 409 und 807
- Aufhängerschlaufen für Finisher
- B: 69 cm x H: 100 cm
- Lagergröße One Size

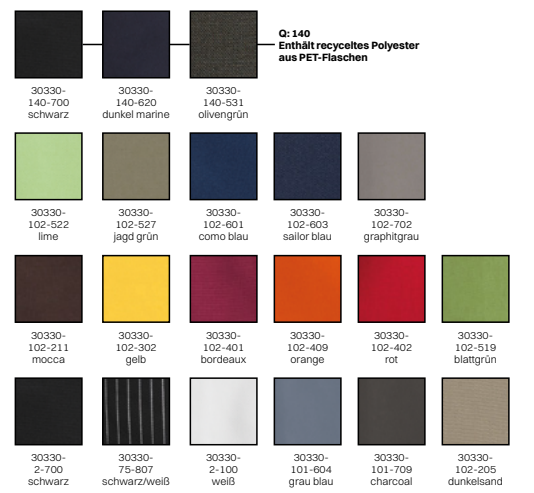

Qualität	Material
140	65/35% rPES/CO, 245g/m ²
101	65/35% PES/CO, 245g/m ²
102	65/35% PES/CO, 210g/m ²
2	65/35% PES/CO, 245g/m ²
75	65/35% PES/CO, 250g/m ²





30538 Snap-On Schürze m. Taschen

- Druckknöpfe zur Befestigung des Latzes
- Genähte Bänder
- 1 Hüfttasche
- Barista Schlaufe
- Stifttasche
- Aufhängerschlaufen für Finisher
- B: 90 cm x H: 85 cm
- Lagergröße One Size

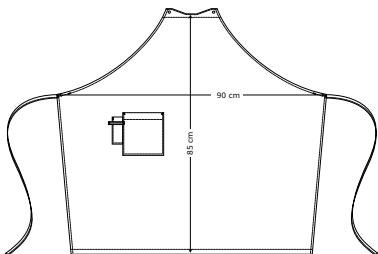

30538-
2-700
schwarz

Qualität

2 65/35% PES/CO, 245g/m²



30536 Snap-On Schürze

- Druckknöpfe zur Befestigung des Latzes
- Genähte Bänder
- Aufhängerschlaufen für Finisher
- B: 90 cm x H: 100 cm
- Lagergröße One Size

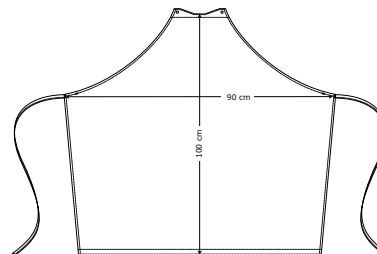

30536-
2-700
schwarz



30536-
2-101
weiß

Qualität

2 65/35% PES/CO, 245g/m²





30430

Latzschürze m. Tasche

Verstellbares Nackenband
mit Riemenverschluss



QR-Code mit
Anleitungsvideo

Hüfttasche
H: 21,3 cm x B: 16 cm

Lagergröße One Size
B: 70 cm x H: 90 cm



30430-
2-100
weiß

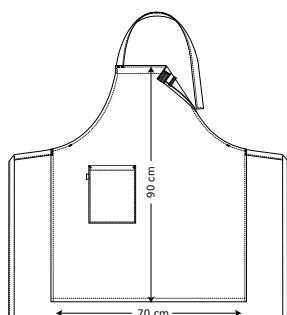

30430-
2-100
weiß



30430-
2-100
schwarz

Qualität

2 65/35% PES/CO, 210g/m²





30323 Latzschürze

- Our Choice: Qualität 140
- Enthält recyceltes Polyester aus PET-Flaschen: Qualität 140
- Verstellbares Nackenband
- Verstellbare Taille
- Druckknöpfe in der Taille
- 1 Hüfttasche
- Stifeltaschen in Kontrastfarbe
- Aufhängerschlaufen für Finisher
- Größe S: B: 68 cm x H: 107 cm
- Größe M: B: 88 cm x H: 107 cm
- Größe L: B: 108 cm x H: 107 cm
- Größe XL: B: 128 cm x H: 107 cm
- Lagergröße S-XL

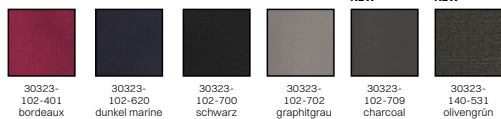
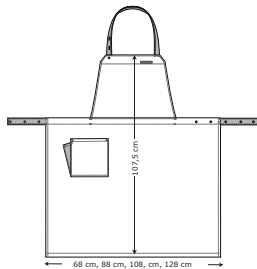

Qualität	
102	65/35% PES/CO, 210g/m ²
140	65/35% rPES/CO, 210g/m ²



30324 Rockschürze m. Latz

- Our Choice: Qualität 140
- Enthält recyceltes Polyester aus PET-Flaschen: Qualität 140
- Verstellbares Nackenband
- Verstellbare Taille
- Druckknöpfe
- 1 Hüfttasche
- Stifeltaschen in Kontrastfarbe
- Aufhängerschlaufen für Finisher
- Größe S: B: 92 cm x H: 80 cm
- Größe M: B: 117 cm x H: 80 cm
- Größe L: B: 146 cm x H: 80 cm
- Größe XL: B: 175 cm x H: 80 cm
- Lagergröße S-XL

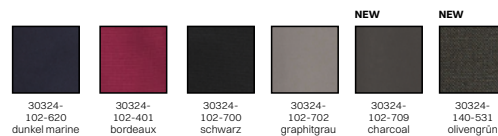
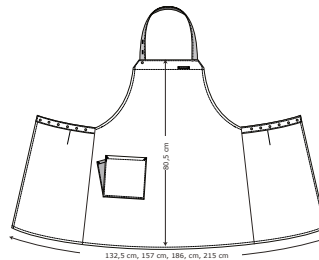

Qualität	
102	65/35% PES/CO, 210g/m ²
140	65/35% rPES/CO, 245g/m ²





31303 Bistroschürze

- Our Choice: Qualität 140
- Enthält recyceltes Polyester aus PET-Flaschen: Qualität 140
- Verstellbare Taille
- Druckknöpfe in der Taille
- 1 Hüfttasche
- Stifflasche in Kontrastfarbe
- Genähte Bänder in Kontrastfarbe
- Aufhängerschlaufen für Finisher
- Größe S: B: 68 cm x H: 80 cm
- Größe M: B: 88 cm x H: 80 cm
- Größe L: B: 108 cm x H: 80 cm
- Größe XL: B: 128 cm x H: 80 cm
- Lagergröße S-XL

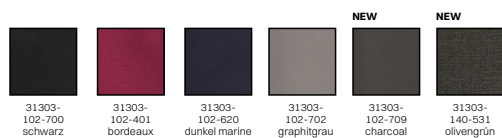
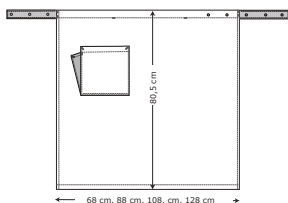

Qualität

102 65/35% PES/CO, 210g/m²
140 65/35% rPES/CO, 245g/m²



31304 Rockschrürze

- Our Choice: Qualität 140
- Enthält recyceltes Polyester aus PET-Flaschen: Qualität 140
- Verstellbare Taille
- Druckknöpfe in der Taille
- 1 Hüfttasche
- Stifttaschen in Kontrastfarbe
- Design mit Abnäher
- Aufhängerschlaufen für Finisher
- Größe S: B: 92 cm x H: 53 cm
- Größe M: B: 117 cm x H: 53 cm
- Größe L: B: 146 cm x H: 53 cm
- Größe XL: B: 175 cm x H: 53 cm
- Lagergröße S-XL

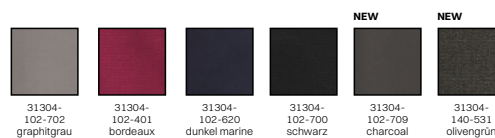
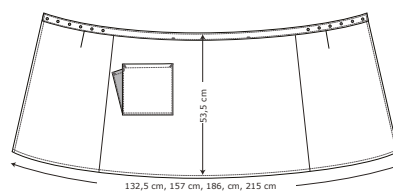

Qualität

102 65/35% PES/CO, 210g/m²
140 65/35% rPES/CO, 245g/m²





31045 Halbschürze m. Taschen

- Genähte Bänder
- 2 Taschen vorne
- Tasche: H: 18 cm x B: 14 cm
- Aufhängerschlaufen für Finisher
- Größe 1: B: 86 cm x H: 60 cm
- Größe 2: B: 110 cm x H: 60 cm

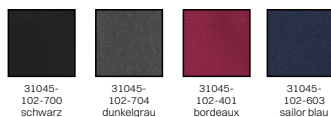
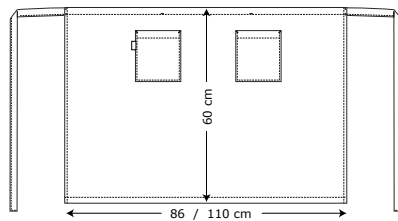

Qualität
102 65/35% PES/CO, 210g/m²



30340 Latzschürze m. Taschen

- Our Choice: Qualität 140
- Enthält recyceltes Polyester aus PET-Flaschen: Qualität 140
- Verstellbares Nackenband
- Genähte Bänder
- Aufhängerschlaufen für Finisher
- 2 Taschen vorne
- Tasche: H: 18 cm x B: 14 cm
- Größe 1: B: 70 cm x H: 100 cm
- Größe 2: B: 95 cm x H: 100 cm

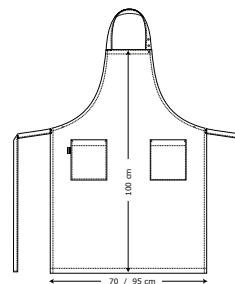

NEW



30340-140-531 olivengrün



30340-102-704 dunkelgrau



30340-102-700 schwarz



30340-102-401 bordeaux



30340-102-603 sailor blau



NEW

30340-102-205 dunkelsand



NEW

30340-102-702 graphitgrau

Qualität
102 65/35% PES/CO, 210g/m²
140 65/35% rPES/CO, 245g/m²





3151 Latzschürze extrabreit

- Innenliegende Brusttasche
- Tasche: H: 20 cm x B: 16,5cm
- Genähte Bänder
- B: 90 cm x H: 110 cm
- GRÜNER KNOPF und OEKO-TEX® MADE IN GREEN: Qualität 2-700
- Lagergröße One Size

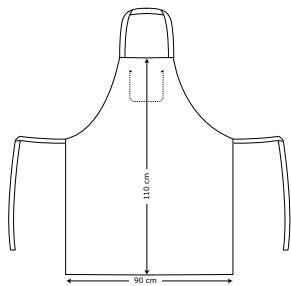

Qualität
2 65/35% PES/CO, 245g/m²



31502 Latzschürze extrabreit

- Our Choice: Qualität 140
- Enthält recyceltes Polyester aus PET-Flaschen: Qualität 140
- GRÜNER KNOPF und OEKO-TEX® MADE IN GREEN nicht geltend: Qualität 2-100
- Innenliegende Brusttasche
- Tasche: H: 20 cm x B: 16,5cm
- Verstellbares Nackenband mit Knopf und Knopföchern
- Knöpfe sind geeignet für das Mangeln
- Aufhängerschlaufen für Finisher
- Genähte Bänder
- B: 90 cm x H: 108 cm
- Lagergröße One Size

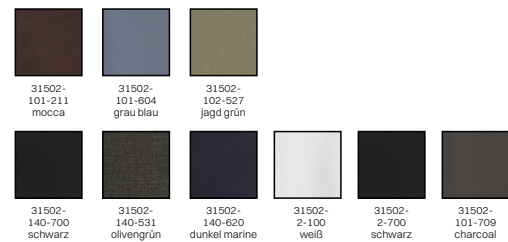
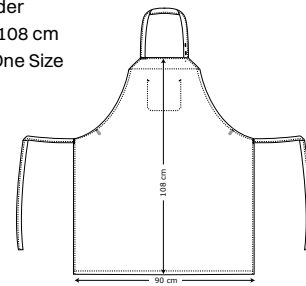

Qualität
140 65/35% rPES/CO, 245g/m²
2 65/35% PES/CO, 245g/m²
101 65/35% PES/CO, 245g/m²
102 65/35% PES/CO, 210g/m²





3049 Kombischürze

- Kängurutasche vorne
- Tasche sind unterteilt: H: 13 x B: 16 x H: 22 cm
- 2 Stifftaschen H: 12 cm x B: 3 cm
- Verstellbares Nackenband
- Genähte Bänder
- Der Latz kann nach hinten gekippt werden und die Schürze kann somit als Bistroschürze getragen werden
- B: 100 cm x H: 105 cm
- Lagergröße One Size

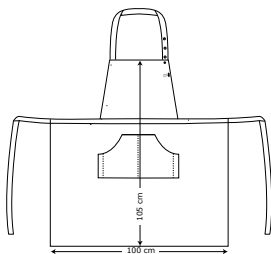

3049-
2-700
schwarz

Qualität

2 65/35% PES/CO, 245g/m²



3075 Kombischürze

- Verstellbares Nackenband
- Der Latz kann nach hinten gekippt werden und die Schürze kann somit als Bistroschürze getragen werden
- Genähte Bänder
- VAT dyed: Qualität 2 und 712
- B: 100 cm x H: 105 cm
- GRÜNER KNOPF und OEKO-TEX® MADE IN GREEN: Qualität 2 und 712
- Lagergröße One Size

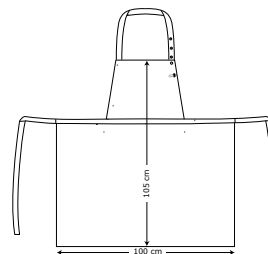

3075-
2-700
schwarz



3075-
75-807
schwarz/weiß



3075-
712-871
schwarz/silber

Qualität

2 65/35% PES/CO, 245g/m²

75 65/35% PES/CO, 250g/m²

712 65/35% PES/CO, 195g/m²





3030 Latzschürze

- Nackenband
- Genähte Bänder
- B: 70 cm x H: 90 cm
- GRÜNER KNOPF und OEKO-TEX® MADE IN GREEN nicht geltend: weiß
- Lagergröße One Size

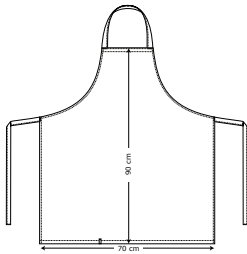

3030-
2-700
schwarz



3030-
2-100
weiß

Qualität
2 65/35% PES/CO, 245g/m²



3140 Latzschürze

- Verstellbares Nackenband
- Außenliegende Latztasche
- Tasche: H: 18 cm x B: 16,5cm
- Genähte Bänder
- B: 61 cm x H: 90 cm
- Lagergröße One Size

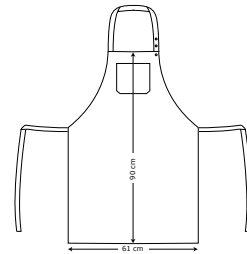

3140-
2-700
schwarz

Qualität
2 65/35% PES/CO, 245g/m²





3007 Vorbinder m. Tasche

- Our Choice: Qualität 140 und 152
- Enthält recyceltes Polyester aus PET-Flaschen: Qualität 140
- Enthält 10-20 % recycelte Post-Consumer-PES/CO-Fasern.
Der Gehalt kann von Charge zu Charge variieren: Qualität 152
- Kängurutasche vorne
- Tasche ist unterteilt: H: 13 x B: 16 x H: 22 cm
- 2 Stifftaschen H: 12 cm x B: 3 cm
- Genähte Bänder
- B: 70 cm x H: 45 cm
- Lagergröße One Size

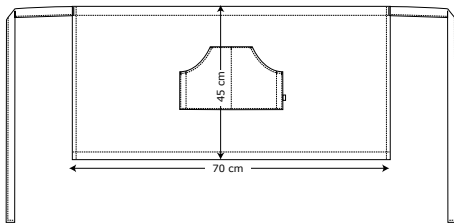

3007-152-709 charcoal



3007-140-700 schwarz



3007-140-620 dunkel marine



3007-140-531 olivengrün



3007-2-700 schwarz



3007-152-101 weiß



3007-152-700 schwarz

Qualität

140	65/35% rPES/CO, 245g/m ²
2	65/35% PES/CO, 245g/m ²
152	65/35% PES/CO, 210g/m ²



31440 Vorbinder m. Tasche

- Genähte Bänder
- Aufhängerschlaufen für Finisher
- Schenkeltasche
- Tasche: H: 22 cm x B: 17 cm
- B: 100 cm x H: 80 cm
- Lagergröße One Size

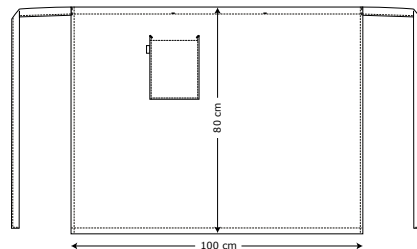

31440-2-700 schwarz

Qualität

2	65/35% PES/CO, 245g/m ²
---	------------------------------------





3010 Vorbinder

- Genähte Bänder
- B: 70 cm x H: 70 cm
- GRÜNER KNOPF und OEKO-TEX® MADE IN GREEN: Qualität 102 und 2-700
- Lagergröße One Size

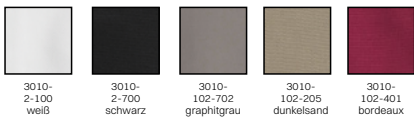
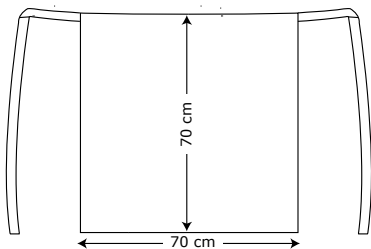

Qualität
 2 65/35% PES/CO, 245g/m²
 102 65/35% PES/CO, 210g/m²



**3015 Vorbinder
3016 Vorbinder**

- 3015 hat weiße Baumwollbänder
- 3016 hat Genähte Bänder
- B: 70 cm x H: 45 cm
- GRÜNER KNOPF und OEKO-TEX® MADE IN GREEN nicht geltend: Qualität 2-100
- Lagergröße one size

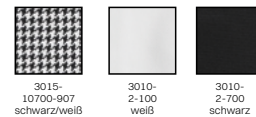
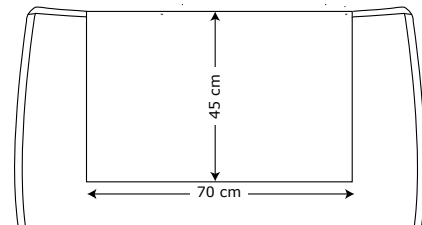

Qualität
 10700 65/35% PES/CO, 276g/m²
 2 65/35% PES/CO, 245g/m²





3006 Schürze m. Taschen

- Kängurutasche vorne
- Tasche sind unterteilt: H: 13 x B: 16 x H: 22 cm
- 2 Stifftaschen H: 12 cm x B: 3 cm
- Genähte Bänder
- Tunnel zum Einstecken der Bänder während des Waschens
- B: 110 cm x H: 70 cm
- Lagergröße One Size

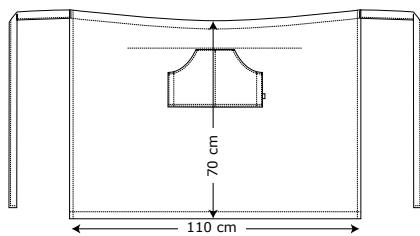

3006-
2-700
schwarz

Qualität

2 65/35% PES/CO, 245g/m²



3129 Schürze m. Gehschlitz

- Gehschlitz
- Genähte Bänder
- Tunnel zum Einstecken der Bänder während des Waschens
- B: 100 cm x H: 80 cm
- Lagergröße One Size

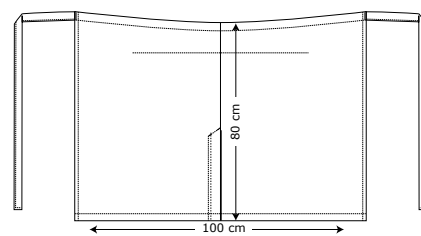

3129-
2-700
schwarz

Qualität

2 65/35% PES/CO, 245g/m²





31811 Überhänger

- Kängurutasche vorne
- Tasche: H: 14 cm x B: 34 cm x H: 24 cm
- 2 Stifttaschen H: 12 cm x B: 3 cm
- Seitlich verstellbare Laschen
- Kariertes Kantenband
- Lagergröße XS/S - M/L - XL/2XL

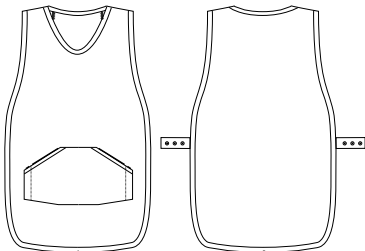

31811-
102-7971
schwarz/Einfassband

Qualität
102 65/35% PES/CO, 210g/m²





40503 Flat Cap

- Schiebermütze geeignet für die industrielle Wäsche nach ISO 15797
- Verstellbare Nylonschnalle
- Kopfmaße 52 cm - 60 cm
- VAT dyed: Qualität 10704
- GRÜNER KNOPF und OEKO-TEX® MADE IN GREEN: Qualität 132 und 135
- Lagergröße One Size

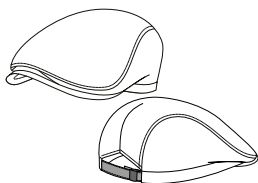

40503-135-7770
schwarz



40503-132-717
rock cross



40503-10704-977
schwarz/grau



40503-132-628
ocean



40503-135-210
khaki

Qualität

132 55/45% CO/PES, 360g/m²
10704 65/35% PES/CO, 245g/m²
135 60/40% CO/PES, 325g/m²



40520 Barret m. Netzeinsatz

- Barret mit Netz im Hutkopf
- Klettverschluss
- Lagergröße One Size

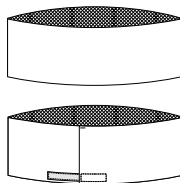

40520-2-700
schwarz

Qualität

2 65/35% PES/CO, 245g/m²



4052 Barret

- Barret mit Klettverschluss
- Lagergröße One Size

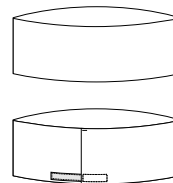

4052-2-700
schwarz



4052-2-100
weiß

Qualität

2 65/35% PES/CO, 245g/m²





4036 Bandana

- Bandana
- Lagergröße One Size

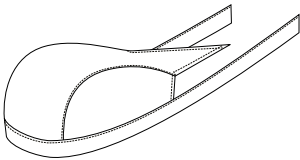

4036-103-700
schwarz

Qualität
103 65/35% PES/CO, 150g/m²



40940 Ethnisches Kopftuch

- Verstellbarer Gummizug
- B: 90 cm x H: 90 cm
- Lagergröße One Size

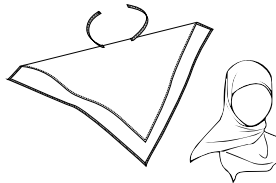

40940-9-610
marine



40940-9-100
weiß



40940-9-700
schwarz

Qualität
9 100% PES, 80g/m²



40921 Hijab

- Zweiteiliges Design für optimale Passform
- Atmungsaktives Mesh für Komfort
- Die Kopföffnung: 48 cm
- Die Länge an der hinteren Mitte: 52 cm
- Die Länge an der vorderen Mitte: 43 cm
- Bonnet/hat Kopföffnung von 48 cm
- Bonnet/Huthöhe 26 cm
- Lagergröße One Size

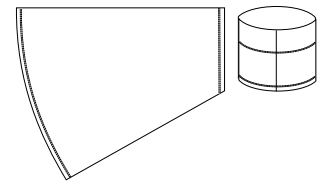

40921-1210-700
schwarz



40921-1210-620
dunkel marine



40921-1210-101
weiß

Qualität
1210 100% PES, 130g/m²





4089 Halstuch

- Halstuch/Dreiecktuch 100 x 70 x 70 cm
- Lagergröße One Size

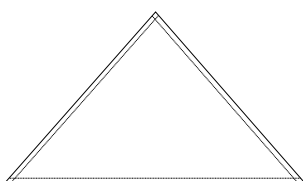

4089-103-700
schwarz



4089-103-103
weiß

Qualität

103 65/35% PES/CO, 150g/m²



4999 Knopfleisten für 5 Kugelknöpfe

- Knopfleisten für Kugelknöpfe
- Wird ohne Kugelknöpfe geliefert
- Wird einzeln verkauft
- Lagergröße 40-70



4999-100-101
weiß

Qualität

100 50/50% CO/PES, 215g/m²

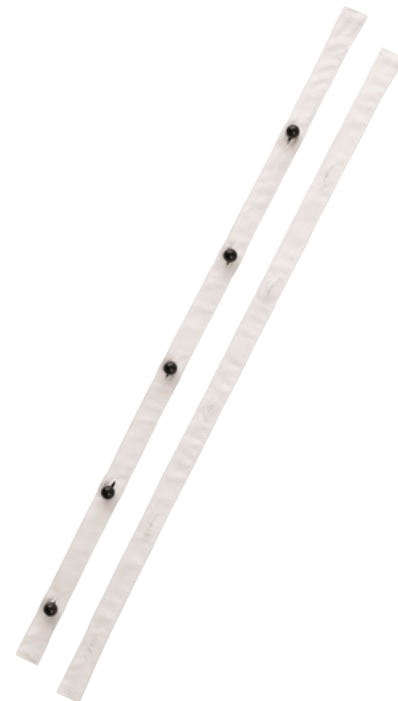

49990 Knopfleisten für 5 Kugelknöpfe

- Knopfleisten für Kugelknöpfe
- Wird ohne Kugelknöpfe geliefert
- Wird einzeln verkauft
- Lagergröße XS-4XL



49990-101-101
weiß

Qualität

101 65/35% PES/CO, 245g/m²





4988 Kellnertasche

- Kellnertasche
- Leicht montierbar mit Druckknöpfen
- B: 19 cm x H: 25,5 cm
- Lagergröße One Size

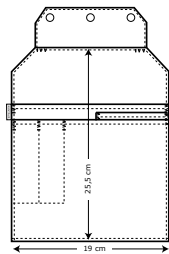

4988-
2-700
schwarz

Qualität
2 65/35% PES/CO, 245g/m²



8888 Kugelknöpfe

- Kugelknöpfe für Kochjacken
- Lagergröße One Size



8888- 1060-1060 kupfer	8888- 1090-1090 silber	8888- 2-11 weiß	8888- 34-34 schwarz	8888- 76-76 bordeaux
------------------------------	------------------------------	-----------------------	---------------------------	----------------------------

Qualität
1060 100% METAL, 11 g
1090 100% METAL, 11 g
2 100% PA, 10 g
34 100% PA, 10 g
76 100% PA, 10 g





Kochjacke
23516

“

Kentaur chef jackets are a real game-changer - they look great, feel super light, and can handle the toughest kitchen shifts. Whether you're grilling outdoors in Dubai's heat or working indoors, they keep you comfortable and looking sharp with their modern styles. My jacket of choice for over a decade.

Dirk Haltenhof, Director of Culinary
Discovery Dunes, Dubai



Koch T-Shirt
25295

“

The new Kentaur T-shirt is world-class. I really appreciate the thoughtful details like the pen pocket, apron strap and reinforced neckline, and the quality is just excellent.

Kenneth Toft-Hansen
Owner & Executive Chef, Svinkløv Badehotel



“

As a chef, I believe that every element of my craft should be a reflection of excellence, precision, and passion. That's why I choose Kentaur as my number one choice for chefs' uniforms. Kentaur understands the demands of our profession and creates attire that marries impeccable craftsmanship with practicality. Their attention to detail ensures that I can move freely, while their use of premium fabrics guarantees comfort and durability. Kentaur's commitment to exceptional design and functionality aligns perfectly with my culinary philosophy, allowing me to express my creativity with confidence and style. When I wear Kentaur, I feel empowered to create culinary masterpieces while embodying the essence of culinary artistry.

James Knight-Paccheco, Co-Founder of Group JKP,
@jamesknightpaccheco



“

Being comfortable in the kitchen is essential for any chef, and Kentaur not only promises that but delivers. A crisp, well-tailored white jacket is part of our professional image, inspiring young chefs and showing our guests who we are. Because when you care about your craft, the details matter..

Andy Cuthbert, Chef & President of Worldchefs
(World's Association of Chefs Societies)

Kochjacke
23501



HACCP.

Safety in every stitch.

Die Kentaur HACCP Kollektion ist für Fachkräfte in der Lebensmittelindustrie gemacht, die Arbeitskleidung brauchen, die Hygiene auf allen Ebenen unterstützt. Zertifiziert in allen drei Hygienierisikoklassen nach DIN 10524, sind unsere Kleidungsstücke mit glatten Oberflächen und hygienischen Materialien gestaltet, um Kontaminationsrisiken zu verringern, ohne den Komfort zu beeinträchtigen.

Die Zertifizierung gilt für die Kombination von Ober- und Unterbekleidung, nicht für einzelne Teile allein. Und da nicht alle Produkte für alle Risikoklassen geeignet sind, ist es wichtig, die richtigen Kleidungsstücke für Ihr Umfeld auszuwählen.

Unser Team begleitet Sie gerne durch den Auswahlprozess und stellt sicher, dass Sie die passende HACCP Arbeitskleidung finden. Für weitere Informationen besuchen Sie kentaur.com. Für persönliche Unterstützung erreichen Sie uns unter customerservice@kentaur.com.

Die drei Hygienierisikoklassen definieren, wie viel Kontakt Kleidungsstücke mit Lebensmitteln haben:

KLASSE 1:

minimaler Kontakt, zum Beispiel Lagerung und Handhabung von verpackten Waren

KLASSE 2:

Umgang mit unverpackten Lebensmitteln, erfordert strengere Hygienestandards

KLASSE 3:

direkter Kontakt mit sensiblen Lebensmitteln wie Fleisch und Milchprodukten, mit den höchsten Hygieneanforderungen





23769 Unisex Jacke extra Länge

- Druckknöpfe in den Ärmeln für verstellbare Manschetten
- Nackencollar
- 1 innenliegende Brusttasche und Seitentasche mit Patte
- Hüfttasche ist seitlich verschoben für besseren ergonomischen Komfort
- Verdeckte Druckknopfleiste
- Praktischer Pull-Up Ärmel
- Rückenlänge in allen Größen: 82 cm
- Ärmellänge in M: 62 cm
- Wenn in Risikoklasse 2 und 3 (DIN 10524) getragen, müssen Flecken leicht erkennbar sein
- Muss in der spezifischen zertifizierten Bekleidungskombination getragen werden, um DIN 10524 zu erfüllen
- Lagergröße S-4XL

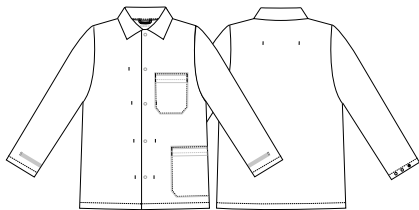

23769-101-101 weiß

Qualität
101 65/35% PES/CO, 245g/m²



23760 Unisex Jacke

- Druckknöpfe in den Ärmeln für verstellbare Manschetten
- Nackencollar
- 1 innenliegende Brusttasche und Seitentasche mit Patte
- Hüfttasche ist seitlich verschoben für besseren ergonomischen Komfort
- Verdeckte Druckknopfleiste
- Praktischer Pull-Up Ärmel
- Rückenlänge in M: 72 cm und Ärmellänge in M: 62 cm
- Wenn in Risikoklasse 2 und 3 (DIN 10524) getragen, müssen Flecken leicht erkennbar sein
- Muss in der spezifischen zertifizierten Bekleidungskombination getragen werden, um DIN 10524 zu erfüllen
- GRÜNER KNOPF und OEKO-TEX® MADE IN GREEN: Farben 602 und 701
- Lagergröße XS-4XL

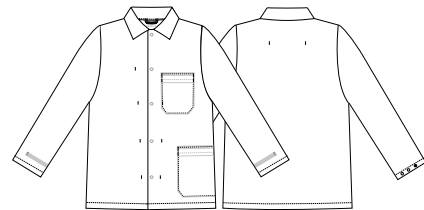

23760-101-101 weiß



23760-101-602 royal blau



23760-101-701 hellgrau

Qualität
101 65/35% PES/CO, 245g/m²





2485 Unisex Schlupfkasack

- Nackencollar
- 1 innenliegende Brusttasche mit Patte
- Praktischer Pull-Up Ärmel
- Druckknöpfe in den Ärmeln für verstellbare Manschetten
- Rückenlänge in M: 72 cm
- Wenn in Risikoklasse 2 und 3 (DIN 10524) getragen, müssen Flecken leicht erkennbar sein
- Muss in der spezifischen zertifizierten Bekleidungskombination getragen werden, um DIN 10524 zu erfüllen
- Lagergröße XS-4XL

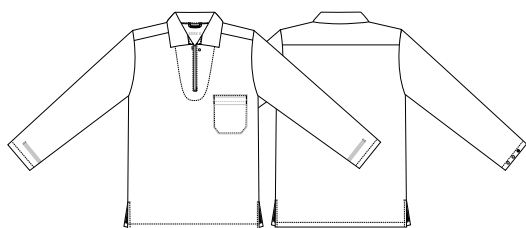

2485-
101-101
weiß

Qualität

101 65/35% PES/CO, 245g/m²



2517 Unisex Schlupfkasack

- Halsöffnung mit Druckknopf
- Innenliegende Brusttasche
- 1/2 Arm
- Seitenschlitze
- Rückenlänge in M: 75 cm
- Wenn in Risikoklasse 2 und 3 (DIN 10524) getragen, müssen Flecken leicht erkennbar sein
- Muss in der spezifischen zertifizierten Bekleidungskombination getragen werden, um DIN 10524 zu erfüllen
- Lagergröße XS-3XL

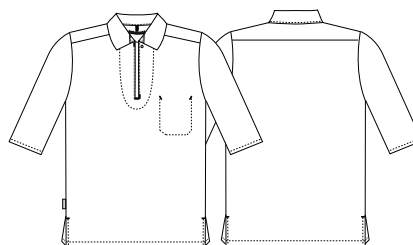

2517-
102-101
weiß

Qualität

102 65/35% PES/CO, 210g/m²





NEW
♀

15241 Kochbluse m. TENCEL™ Lyocell

- Our Choice
- TENCEL™ Lyocell
- Moderne und optimale Passform
- Verriegelte Front, die das Austauschen von Druckknöpfen erleichtert
- Innen versteckte Stifftasche in der Knopfleiste
- Lasche für das Nackenband der Latzschürze
- Wenn in Risikoklasse 2 und 3 (DIN 10524) getragen, müssen Flecken leicht erkennbar sein
- Muss in der spezifischen zertifizierten Bekleidungskombination getragen werden, um DIN 10524 zu erfüllen
- Lagergröße XS-4XL

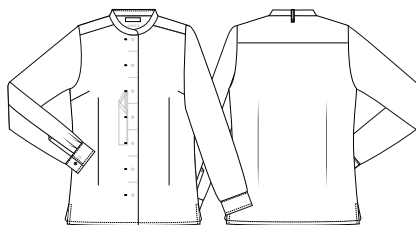

15241-934-101
weiß

Qualität
934 50/50% CLY/PES, 215g/m²



♀

25241 Kochhemd m. TENCEL™ Lyocell

- Our Choice
- TENCEL™ Lyocell
- Moderne und optimale Passform
- Verriegelte Front, die das Austauschen von Druckknöpfen erleichtert
- Innen versteckte Stifftasche in der Knopfleiste
- Lasche für das Nackenband der Latzschürze
- Wenn in Risikoklasse 2 und 3 (DIN 10524) getragen, müssen Flecken leicht erkennbar sein
- Muss in der spezifischen zertifizierten Bekleidungskombination getragen werden, um DIN 10524 zu erfüllen
- Lagergröße XS-4XL

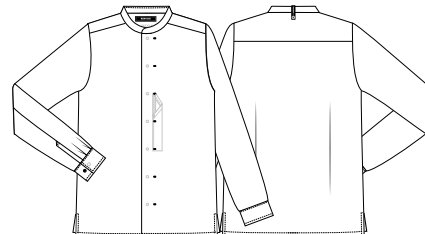

25241-934-101
weiß



25241-924-603
sailor blau

Qualität
934 50/50% CLY/PES, 215g/m²
924 50/50% CLY/rPES, 195g/m²





15019 Damenkasack

- Praktischer Pull-Up Ärmel
- Innenverstellbare Taille
- Verstellbare Handgelenkweite
- 1 Hüfttasche
- Rückenlänge in M: 71,5 cm
- Wenn in Risikoklasse 2 und 3 (DIN 10524) getragen, müssen Flecken leicht erkennbar sein
- Muss in der spezifischen zertifizierten Bekleidungskombination getragen werden, um DIN 10524 zu erfüllen
- Lagergröße XS-4XL

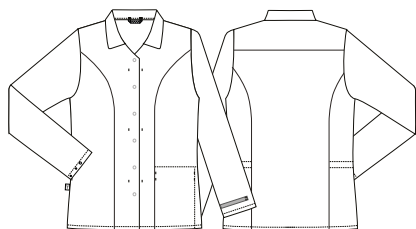

15019-102-101
weiß

Qualität

102 65/35% PES/CO, 210g/m²



2027 Unisex Mantel

- Druckknöpfe in den Ärmeln für verstellbare Manschetten
- Nackencollar
- 3 Innentaschen und Brusttasche mit Patte
- Verdeckte Druckknopfleiste
- Praktischer Pull-Up Ärmel
- Rückenlänge in M: 101 cm
- Ärmellänge in M: 62 cm
- Wenn in Risikoklasse 2 und 3 (DIN 10524) getragen, müssen Flecken leicht erkennbar sein
- Muss in der spezifischen zertifizierten Bekleidungskombination getragen werden, um DIN 10524 zu erfüllen
- GRÜNER KNOPF und OEKO-TEX® MADE IN GREEN: Farbe 602
- Lagergröße XS-4XL

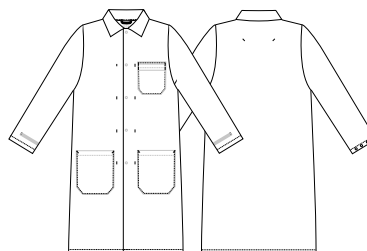

2027-101-101
weiß



2027-101-602
royal blau

Qualität

101 65/35% PES/CO, 245g/m²





10301 Damenkittel

- Nackencollar
- Verdeckte Druckknopfleiste
- 2 Innentaschen
- Druckknöpfe in den Ärmeln für verstellbare Manschetten
- Praktischer Pull-Up Ärmel
- Wenn in Risikoklasse 2 und 3 (DIN 10524) getragen, müssen Flecken leicht erkennbar sein
- Muss in der spezifischen zertifizierten Bekleidungskombination getragen werden, um DIN 10524 zu erfüllen
- Lagergröße XS-4XL

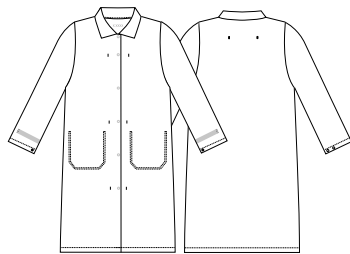

10301-102-101
weiß

Qualität

102 65/35% PES/CO, 210g/m²



20200 Unisex Gästemantel

- Verdeckte Druckknopfleiste
- Ohne Taschen
- Geeignet als Gästemantel oder als Überziehmantel
- Geräumiger Schnitt, damit ein Sakko darunter passt
- Rückenlänge in M: 101 cm
- Wenn in Risikoklasse 2 und 3 (DIN 10524) getragen, müssen Flecken leicht erkennbar sein
- Muss in der spezifischen zertifizierten Bekleidungskombination getragen werden, um DIN 10524 zu erfüllen
- Lagergröße S-XL

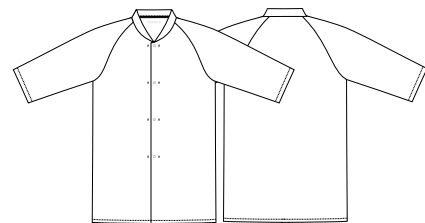

20200-102-600
hellblau

Qualität

102 65/35% PES/CO, 210g/m²





1658 Unisex Latzhose

- Verstellbare Hosenträger und Aufhängerschlaufen
- 1 innenliegende Brusttasche mit Patte
- Schenkeltasche mit Patte
- Verdeckte Druckknöpfe
- 2 Hüfttaschen mit verdecktem Druckknopf
- Verdeckte Druckknöpfe im Schlitz
- Schrittlänge 80 cm
- 16589 - Schrittlänge: 92 cm ungesäumt
- Wenn in Risikoklasse 2 und 3 (DIN 10524) getragen, müssen Flecken leicht erkennbar sein
- Muss in der spezifischen zertifizierten Bekleidungskombination getragen werden, um DIN 10524 zu erfüllen
- Lagergröße S-4XL

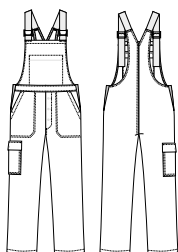

1658-
101-101
weiß

Qualität

101 65/35% PES/CO, 245g/m²



16506 Unisex Schlupfhose

- Gummizug und Kordel in der Taille
- Ohne Taschen
- Druckknopf am Fußgelenk
- Aufhängerschlaufen für Finisher
- Patchlappen
- Schrittlänge 80 cm
- Wenn in Risikoklasse 2 und 3 (DIN 10524) getragen, müssen Flecken leicht erkennbar sein
- Muss in der spezifischen zertifizierten Bekleidungskombination getragen werden, um DIN 10524 zu erfüllen
- Lagergröße XS-4XL



16506-
101-101
weiß

Qualität

101 65/35% PES/CO, 245g/m²





18115 Unisex Hose

- Verstellbare Taille und Gummizug im Rücken
- Verdeckte Druckknöpfe im Schlitz
- 2 Schrägtaschen und 1 Gesäßtasche mit verdeckten Druckknöpfen
- Aufhängerschlaufen für Finisher
- Schrittlänge 80 cm
- 18118 - Schrittlänge 90 cm, weiß
- Wenn in Risikoklasse 2 und 3 (DIN 10524) getragen, müssen Flecken leicht erkennbar sein
- Muss in der spezifischen zertifizierten Bekleidungskombination getragen werden, um DIN 10524 zu erfüllen
- Lagergröße XS-4XL



18115-101-101
weiß

Qualität

101 65/35% PES/CO, 245g/m²



18116 Unisex Hose m. Schenkeltasche

- Verstellbare Taille und Gummizug im Rücken
- Verdeckte Druckknöpfe im Schlitz
- 2 Schrägtaschen und 1 Gesäßtasche mit verdeckten Druckknöpfen
- Schenkeltasche mit Patte und versteckten Druckknöpfen
- Aufhängerschlaufen für Finisher
- Schrittlänge 80 cm
- 18119 - Schrittlänge 90 cm, weiß
- Wenn in Risikoklasse 2 und 3 (DIN 10524) getragen, müssen Flecken leicht erkennbar sein
- Muss in der spezifischen zertifizierten Bekleidungskombination getragen werden, um DIN 10524 zu erfüllen
- GRÜNER KNOPF und OEKO-TEX® MADE IN GREEN: Farben 602 und 701
- Lagergröße XS-4XL

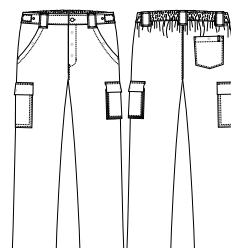

18116-101-101
weiß



18116-101-701
hellgrau



18116-101-602
royal blau

Qualität

101 65/35% PES/CO, 245g/m²





4077 Schirmmütze m. Netz

- Netz im Hutkopf
- Haarnetz
- Verstellbarer Druckknopfverschluss hinten
- Netz: 100% Polyester
- Wenn in Risikoklasse 2 und 3 (DIN 10524) getragen, müssen Flecken leicht erkennbar sein
- Muss in der spezifischen zertifizierten Bekleidungskombination getragen werden, um DIN 10524 zu erfüllen
- Lagergröße One Size

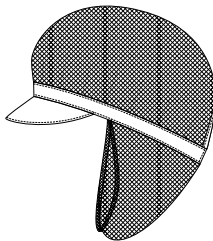

4077-102-101
weiß



4077-102-602
royal blau

Qualität

102 65/35% PES/CO, 210g/m²



4072 Schirmmütze m. Netz

- Haarnetz
- Klettverschluss zum Verstellen hinten
- Netz: 100% Polyester
- Wenn in Risikoklasse 2 und 3 (DIN 10524) getragen, müssen Flecken leicht erkennbar sein
- Muss in der spezifischen zertifizierten Bekleidungskombination getragen werden, um DIN 10524 zu erfüllen
- Lagergröße One Size

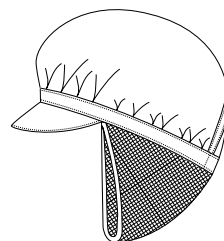

4072-102-101
weiß

Qualität

102 65/35% PES/CO, 210g/m²





4073 Schirmmütze m. Netz

- Netz im Hutkopf
- Haarnetz
- Klettverschluss zum Verstellen hinten
- Netz: 100% Polyester
- Wenn in Risikoklasse 2 und 3 (DIN 10524) getragen, müssen Flecken leicht erkennbar sein
- Muss in der spezifischen zertifizierten Bekleidungskombination getragen werden, um DIN 10524 zu erfüllen
- Lagergröße One Size

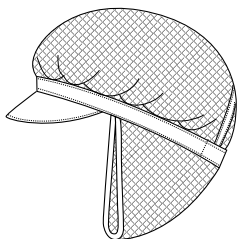

4073-
102-101
weiß

Qualität

102 65/35% PES/CO, 210g/m²







Kentaur x PRO Wear by ID®

Bei Kentaur wissen wir, dass harte Arbeit Arbeitskleidung erfordert, die Schritt hält, ganz gleich welche Herausforderung ansteht. Deshalb sind wir stolz darauf, ID®'s bevorzugter Partner in ausgewählten Märkten innerhalb des Textilservice Sektors zu sein und Ihnen die PRO Wear by ID® Kollektion näherzubringen.

PRO Wear by ID® ist gemacht für Mitarbeiter, die in ihrem Arbeitsalltag aktiv sind und Kleidung brauchen, die einfach hält, Tag für Tag. Jedes Produkt ist auf Bewegungsfreiheit und Komfort in jeder Position ausgelegt, sodass Leistung niemals auf Kosten der Passform geht.

Die Kollektion ist vorgeschrumpft, um dauerhaft eine verlässliche Passform zu gewährleisten. Weiße Kleidungsstücke halten industrieller Wäsche bei bis zu 80 Grad stand, farbige bei 60 Grad, ideal für den Textilservice. Mit PRO Wear by ID® gehen Strapazierfähigkeit und Komfort Hand in Hand.



53740 PRO Wear CARE Poloshirt ID0374
53750 PRO Wear CARE Damenpolo ID0375

- Our Choice
- EU Ecolabel-zertifiziert
- Strapazierfähiges Poloshirt mit Catalina-Kragen
- Knopfverschluss mit versteckten Druckknöpfen
- Wenn in Risikoklasse 2 und 3 (DIN 10524) getragen, müssen Flecken leicht erkennbar sein
- Muss in der spezifischen zertifizierten Bekleidungskombination getragen werden, um DIN 10524 zu erfüllen
- Lagergröße XS-6XL

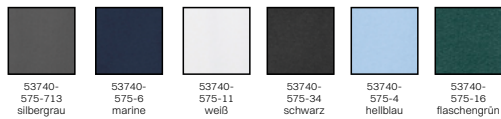

Qualität
 575 50/50% CO/r/PES, 220g/m²

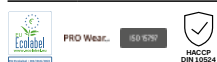

53700 PRO Wear CARE T-Shirt ID0370
53710 PRO Wear CARE T-Shirt Damen ID0371

- Our Choice
- EU Ecolabel-zertifiziertes T-Shirt mit Rundhalsausschnitt
- Casual Design und Fit
- Extra strapazierfähig
- Wenn in Risikoklasse 2 und 3 (DIN 10524) getragen, müssen Flecken leicht erkennbar sein
- Muss in der spezifischen zertifizierten Bekleidungskombination getragen werden, um DIN 10524 zu erfüllen
- Lagergröße XS-6XL

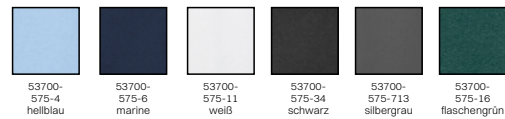

Qualität
 575 60/40% CO/r/PES, 220g/m²

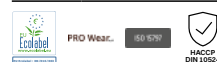



53720 PRO Wear CARE T-Shirt ID0372
53730 PRO Wear CARE T-Shirt Damen ID0373

- Our Choice
- EU Ecolabel-zertifiziertes T-Shirt mit V-Ausschnitt
- Casual Design und Fit
- Extra strapazierfähig
- Wenn in Risikoklasse 2 und 3 (DIN 10524) getragen, müssen Flecken leicht erkennbar sein
- Muss in der spezifischen zertifizierten Bekleidungskombination getragen werden, um DIN 10524 zu erfüllen
- Lagergröße XS-6XL

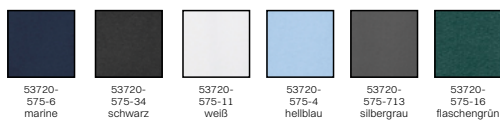

Qualität
 575 60/40% CO/rPES, 220g/m²



53800 PRO Wear CARE Sweat ID0380
53810 PRO Wear CARE Sweat Damen ID0381

- Our Choice
- EU Ecolabel-zertifiziertes
- Extra strapazierfähig
- Klassischer Schnitt
- Runder Halsausschnitt
- 1/1 Ärmel
- Wenn in Risikoklasse 2 und 3 (DIN 10524) getragen, müssen Flecken leicht erkennbar sein
- Muss in der spezifischen zertifizierten Bekleidungskombination getragen werden, um DIN 10524 zu erfüllen
- Lagergröße XS-6XL

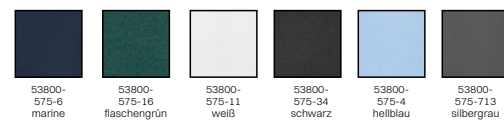

Qualität
 575 60/40% CO/rPES, 320g/m²





55280 T-Shirt TENCEL™ Lyocell ID0528

- Our Choice
- TENCEL™ Lyocell
- Runder Halsausschnitt
- Kurzarm
- Wenn in Risikoklasse 2 und 3 (DIN 10524) getragen, müssen Flecken leicht erkennbar sein
- Muss in der spezifischen zertifizierten Bekleidungskombination getragen werden, um DIN 10524 zu erfüllen
- Lagergröße XS-6XL



55290 T-Shirt TENCEL™ Lyocell ID0528 Damen ID0529

- Our Choice
- TENCEL™ Lyocell
- Runder Halsausschnitt
- Kurzarm
- Wenn in Risikoklasse 2 und 3 (DIN 10524) getragen, müssen Flecken leicht erkennbar sein
- Muss in der spezifischen zertifizierten Bekleidungskombination getragen werden, um DIN 10524 zu erfüllen
- Lagergröße XS-6XL

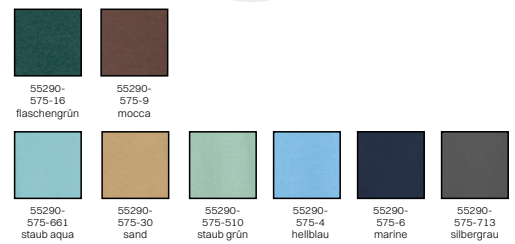
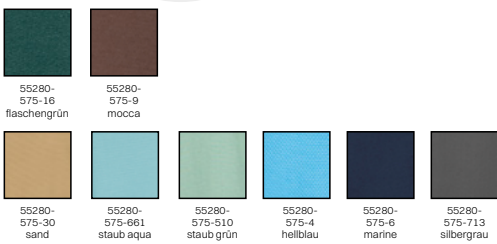

Qualität
575 70/30% rPES/CLY, 200g/m²

Qualität
575 70/30% rPES/CLY, 200g/m²





53360 PRO Wear Poloshirt ID0336

- Extra strapazierfähig
- 1/1 Ärmel
- Knopfleiste mit Druckknöpfen
- Nacken- und Schulterband
- Nackenspiegel
- Wenn in Risikoklasse 2 und 3 (DIN 10524) getragen, müssen Flecken leicht erkennbar sein
- Muss in der spezifischen zertifizierten Bekleidungskombination getragen werden, um DIN 10524 zu erfüllen
- Lagergröße XS-6XL

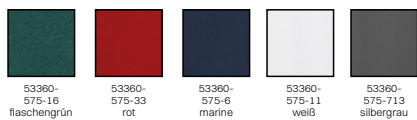

Qualität
575 50/50% CO/PES, 220g/m²



53300 PRO Wear Poloshirt ID0330

- Extra strapazierfähig
- Knopfleiste mit Druckknöpfen
- Nacken- und Schulterband
- Nackenspiegel
- Wenn in Risikoklasse 2 und 3 (DIN 10524) getragen, müssen Flecken leicht erkennbar sein
- Muss in der spezifischen zertifizierten Bekleidungskombination getragen werden, um DIN 10524 zu erfüllen
- Lagergröße XS-6XL

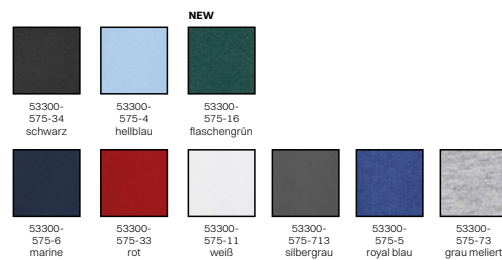

Qualität
575 50/50% CO/PES, 220g/m²





53170 PRO Wear T-Shirt Damen ID0317

- Extra strapazierfähig
- 4-Fach Rippabschluss
- Leichtes Gewebe
- Nacken- und Schulterband
- Nackenspiegel
- Wenn in Risikoklasse 2 und 3 (DIN 10524) getragen, müssen Flecken leicht erkennbar sein
- Muss in der spezifischen zertifizierten Bekleidungskombination getragen werden, um DIN 10524 zu erfüllen
- Lagergröße XS-6XL

NEW



53170-575-16 flaschengrün



53170-575-21 koralle
53170-575-431 staub rosa
53170-575-510 staub grün
53170-575-5 royal blau
53170-575-713 silbergrau
53170-575-73 grau meliert



53170-575-11 weiß
53170-575-4 hellblau
53170-575-6 marine
53170-575-34 schwarz
53170-575-33 rot
53170-575-661 staub aqua

Qualität

575 50/50% CO/PES, 175g/m²



53100 PRO Wear T-Shirt light ID0310

- Extra strapazierfähig
- Leichtes Gewebe
- 4-Fach Rippabschluss
- Nacken- und Schulterband
- Nackenspiegel
- Wenn in Risikoklasse 2 und 3 (DIN 10524) getragen, müssen Flecken leicht erkennbar sein
- Muss in der spezifischen zertifizierten Bekleidungskombination getragen werden, um DIN 10524 zu erfüllen
- Lagergröße XS-6XL

NEW



53100-575-6 marine
53100-575-713 silbergrau
53100-575-73 grau meliert
53100-575-21 koralle
53100-575-661 staub aqua
53100-575-16 flaschengrün



53100-575-510 staub grün
53100-575-5 royal blau
53100-575-11 weiß
53100-575-33 rot
53100-575-34 schwarz
53100-575-4 hellblau

Qualität

575 50/50% CO/PES, 175g/m²

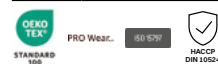



53000 PRO Wear T-Shirt ID0300

- Extra strapazierfähig
- 4-Fach Rippabschluss
- Nacken- und Schulterband
- Nackenspiegel
- Wenn in Risikoklasse 2 und 3 (DIN 10524) getragen, müssen Flecken leicht erkennbar sein
- Muss in der spezifischen zertifizierten Bekleidungskombination getragen werden, um DIN 10524 zu erfüllen
- XS - nur in weiß, silbergrau, marine, schwarz, hellblau, royal blau, koks, rot, koralle, staub aqua, staub grün, mocca und grau meliert
- 7XL - in weiß und marine
- Lagergröße XS-6XL

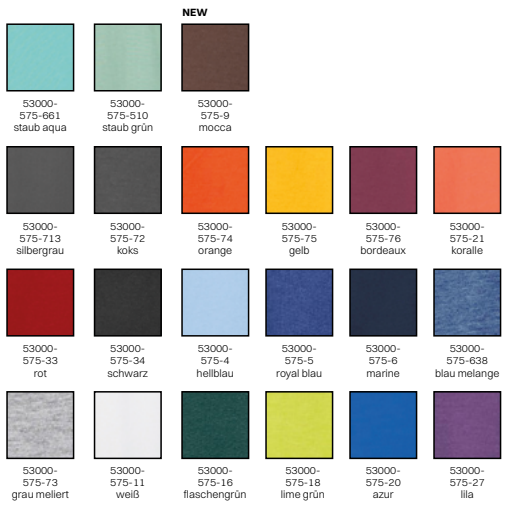

Qualität
575 60/40% CO/PES, 220g/m²



53110 PRO Wear T-Shirt ID0311

- Extra strapazierfähig
- 1/1 Ärmel
- 4-Fach Rippabschluss
- Nacken- und Schulterband
- Nackenspiegel
- Wenn in Risikoklasse 2 und 3 (DIN 10524) getragen, müssen Flecken leicht erkennbar sein
- Muss in der spezifischen zertifizierten Bekleidungskombination getragen werden, um DIN 10524 zu erfüllen
- Lagergröße XS-6XL

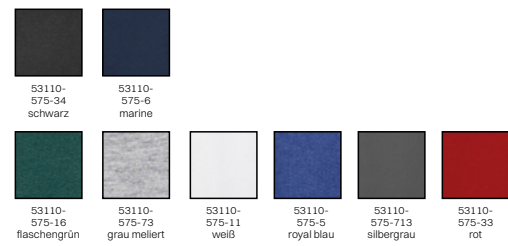

Qualität
575 60/40% CO/PES, 220g/m²





53120 PRO Wear T-Shirt Damen ID0312

- Extra strapazierfähig
- Leicht figurbetont
- Runder Halsausschnitt
- Seitenschlitze
- Wenn in Risikoklasse 2 und 3 (DIN 10524) getragen, müssen Flecken leicht erkennbar sein
- Muss in der spezifischen zertifizierten Bekleidungskombination getragen werden, um DIN 10524 zu erfüllen
- 7XL - nur in weiß, grau meliert, marine und hell blau
- Lagergröße XS-7XL

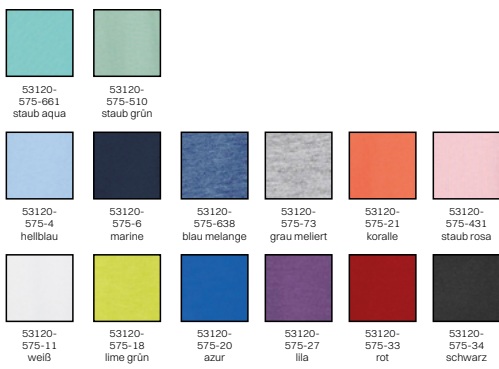

Qualität
575 60/40% CO/PES, 220g/m²



53130 PRO Wear T-Shirt Damen ID0313

- Extra strapazierfähig
- Leicht figurbetont
- Runder Halsausschnitt
- 3/4 Arm
- Seitenschlitze
- Wenn in Risikoklasse 2 und 3 (DIN 10524) getragen, müssen Flecken leicht erkennbar sein
- Muss in der spezifischen zertifizierten Bekleidungskombination getragen werden, um DIN 10524 zu erfüllen
- Lagergröße S-6XL

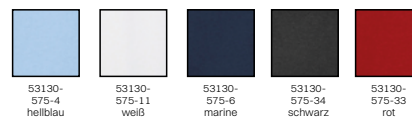

Qualität
575 60/40% CO/PES, 220g/m²





53150 PRO Wear T-Shirt Damen ID0315

- Extra strapazierfähig
- Leicht figurbetont
- Runder Halsausschnitt
- 1/2 Arm
- Wenn in Risikoklasse 2 und 3 (DIN 10524) getragen, müssen Flecken leicht erkennbar sein
- Muss in der spezifischen zertifizierten Bekleidungskombination getragen werden, um DIN 10524 zu erfüllen
- Lagergröße XS-7XL



53150-
575-6
marine



53150-
575-11
weiß



53150-
575-4
hellblau

Qualität

575 60/40% CO/PES, 220g/m²



PRO Wear.

ISE/ESH



NACOP
DIN 10524



Materials that matter.

Better Cotton

Kentaur ist ein stolzes Mitglied der Better Cotton Initiative. Mit unserer Mitgliedschaft haben wir uns verpflichtet, den globalen Baumwollanbau zu verbessern. Better Cotton funktioniert nach dem Massenbilanzsystem. Das bedeutet, dass der Kauf eines Produkts mit dem Better Cotton-Logo nicht garantiert, dass dieses Produkt tatsächlich Baumwolle von Better Cotton-zertifizierten Farmen enthält. Doch durch den Kauf eines Produkts mit Better Cotton trägst du zu einer nachhaltigeren Baumwollproduktion bei.

Wir haben jedoch nur dann Artikel mit dem Better Cotton-Logo gekennzeichnet, wenn die Baumwolle auch das überwiegende Material im Produkt ist. Um mehr über Better Cotton zu erfahren, besuche bettercotton.org/massbalance.

REPPEVE® recycelte Polyester (rPES)

REPPEVE® ist ein Polyester, das aus recycelten Plastikflaschen hergestellt wird. Das Unternehmen REPPEVE® setzt sich dafür ein, einen geschlossenen Kreislauf zu schaffen, in dem Abfälle recycelt und wiederverwertet werden.

TENCEL™ Lyocell

Die TENCEL™ Lyocell-Fasern werden aus kontrollierten oder zertifizierten Holzquellen gewonnen und in einem geschlossenen Prozess hergestellt, bei dem 99,8 % des Lösungsmittels zurückgewonnen werden - das Ergebnis ist nahezu null Abfälle. Die Fasern unterstützen ein natürliches, trockenes Gefühl durch Feuchtigkeitsregulierung und sind von Natur aus weich und geschmeidig im Griff. TENCEL™ ist eine Marke von Lenzing.

TENCEL™ Lyocell REFIBRA™ Technology

Zur Herstellung von TENCEL™ Lyocell mit REFIBRA™ Technology werden Holz- und Baumwolltextilabfälle als Rohmaterial verwendet. Die fertigen Fasern enthalten mindestens 30% recyceltes Material. TENCEL™ Lyocell Fasern mit REFIBRA™ Technology bieten die gleichen Vorteile wie Standard TENCEL™ Lyocell Fasern. Wie TENCEL™ ist auch REFIBRA™ eine Marke von Lenzing.

Baumwolle (CO)

Baumwolle ist eine Naturfaser, die weich ist und eine gute Feuchtigkeitsaufnahme aufweist, was kombiniert einen angenehmen Komfort bietet. Zudem hat Baumwolle eine hohe Strapazierfähigkeit, die nur von synthetischen Fasern übertroffen wird. Beim Mischen mit synthetischen Fasern wie Polyester, erhält man somit ein strapazierfähiges und langlebige Material.

Polyester (PES)

Polyester ist die am häufigsten verwendete synthetische Faser. Beim Mischen mit Baumwolle wird die optimale Mischung in 65% PES/35% CO hinsichtlich Haltbarkeit und Wascheignung erreicht. Polyester bereichert die PES/CO-Mischung mit Eigenschaften wie hoher Strapazierfähigkeit, minimalem Einlaufen, geringer Knitterneigung und kurzer Trocknungszeit. PES/CO-Mischungen eignen sich daher sehr gut für Berufsbekleidung.

Elastan/EOL/EME/Mechanischer Stretch

Viele unserer Qualitäten bestehen aus dehnbarem Gewebe, da Elastizität den Komfort erhöht. Es ist wichtig, eine hohe Rücksprungkraft zu gewährleisten, damit Elastizität und Komfort über die gesamte Lebensdauer des Produkts erhalten bleiben. Kentaur verwendet in der Regel dehnbare Gewebe, bei dem die Elastizität durch fest gesponnene Garne und die Webtechnik erreicht wird (mechanischer Stretch/natürlicher Stretch) oder elastische Fasern, bei denen die Elastizität gleich bleibt und die für industrielle Wäschereien geeignet sind.

Körper

Körper ist eine Webart, die sich durch die markanten schrägen Streifen auszeichnet, die von dem für Jeans verwendeten Denim-Gewebe bekannt sind. Die Körperkonstruktion ergibt eine strukturierte

Oberfläche und ein geschmeidiges Gewebe. Wir bieten viele Artikel mit Körpergewebe an, da sich dieses Gewebe gut für Hosen, Oberteilen und Schürzen eignet.

Leinwandbindung/Panama

Die Leinwandbindung ist die einfachste Bindungsart. Sie ist auf der Innen- und Außenseite identisch, fest und stabil und bietet somit ein starkes Gewebe. Die Leinwandbindung wird normalerweise für leichtere Artikel wie Hemden und Kasacks verwendet. Panama ist eine Ableitung der Leinwandbindung, hat jedoch weniger Bindungspunkte, was zu einem weicherem und flexiblerem Gewebe führt. In der Regel wird Panama mit dickeren Garnen hergestellt, die zusammen mit dem Gewebe eine schöne strukturierte Oberfläche ergeben. Panama wird für Schürzen verwendet.

Piqué

Piqué ist eine gestrickte Konstruktion, die von Poloshirts bekannt ist. Bei uns wird Piqué für Kleidungsstücke in den Segmenten HoReCa & Retail und Healthcare & Service verwendet. Gestrickte Gewebe erhöhen im Allgemeinen den Komfort, da sie elastischer sind und eine größere Bewegungsfreiheit zulassen als gewebte Gewebe. Wir arbeiten mit verschiedenen Herstellern zusammen, um sicherzustellen, dass unsere Piqué-Gewebe gemäß ISO 15797 gewaschen werden können und den Anforderungen an Formstabilität und Farbechtheit entsprechen.

Färbung

Für den Textilservice ist eine hohe Farbbeständigkeit wichtig. Daher wird der größte Teil unserer Kollektionen mit Küpenfarbstoffen (Vat dyed) gefärbt. Küpenfarbstoffe haben die höchstmöglichen erreichbaren Nass-, Licht- und Wettereigenschaften und sind außerdem chlorbeständig, wodurch sichergestellt wird, dass unsere Produkte gemäß ISO 15797 und verschiedenen Hygienestandards gewaschen werden können. Durch unsere OEKO-TEX® STANDARD 100-Zertifizierung stellen wir sicher, dass die verwendeten Farbstoffe und Chemikalien der EU-Verordnung REACH entsprechen.

Materialien mit recyceltem Gewebe

Unsere Materialien mit wiederverwendeten Textilien enthalten wiederverwendete Textilfasern von Pre- und/oder Post-Consumer-Textilien. Pre-Consumer-Textilien sind Textilabfälle aus der Produktion und Post-Consumer-Textilien sind Textilien, die das Ende ihrer Nutzungsfase erreicht haben. Die Materialqualität ist für industrielle Wäschereien entwickelt und weist daher eine gute Haltbarkeit und Farbechtheit auf. Der prozentuale Anteil an recyceltem Material im Gewebe kann von Modell zu Modell variieren. Möchtest du den genauen Prozentsatz an recyceltem Material wissen, kannst du diese Informationen stets auf dem jeweiligen Artikel finden.

OEKO-TEX® STANDARD 100

ist eine Produktzertifizierung, die dem Verbraucher garantiert, dass kein Bestandteil eines Kentaur-Artikels Substanzen enthält, die möglicherweise die Gesundheit oder die Umwelt in Mengen schädigen, die über die in der Produktklasse II (Produkte, die mit der Haut in Berührung kommen) zulässigen Mengen hinausgehen.

Wir haben zwei OEKO-TEX Standard 100 - eine für recycelte Materialien (ID nr. 2276-363) und eine für nicht recycelte Materialien (ID nr. 1676-235). Im Katalog sehen Sie das OEKOTEX-Logo, aber nicht die genauen Zertifizierungsdetails. Das spezifische Zertifizierungslogo für jede Qualität finden Sie jedoch auf www.kentaur.com

Key to symbols.

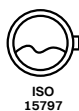

ISO 15797

Das Produkt entspricht den Anforderungen des Textilservice und kann daher gemäß ISO 15797 behandelt werden.



Adjustable waist

Das Produkt ist in der Taille mit einem Gummizug und einem Knopf oder Druckknopfverschluss verstellbar, um eine bessere Passform und mehr Komfort zu gewährleisten.

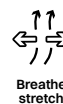

Breathe & stretch

Das Produkt enthält Materialien, die eine bessere Atmungsaktivität und Beweglichkeit ermöglichen.



Comfort stretch

Die Rückseite des Produkts ist schräg geschnitten. Die diagonale Richtung ermöglicht eine bessere Elastizität und Bewegungsfreiheit für den Träger.



Vat dyed

Vat dyed wird zum Färben von Zellulosefasern wie Baumwolle und Lyocell verwendet, um die besterreichbare Farbtiefe zu erzielen. Vat-Farbstoffe halten Bleichmitteln besser stand als andere Farbstofftypen.



Reactive dyed

Diese Produkte werden mit reaktiven und dispergierten Farbstoffen gefärbt. Mit R&D können klare Farbtöne erzielt werden. Sie vertragen keine Bleiche.

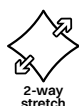

2-way stretch

Das Produkt verfügt über 2-way Stretch, bei dem sich der Stoff entweder horizontal oder vertikal dehnt, was Flexibilität, Komfort und eine bessere Passform bietet.



4-way stretch

Das Produkt verfügt über 4-way Stretch, bei dem sich der Stoff sowohl horizontal als auch vertikal dehnt, was maximale Flexibilität, Komfort und uneingeschränkte Bewegungsfreiheit bietet.



Snap-On apron

Das Produkt ist mit Druckknöpfen ausgestattet, die das einfache Befestigen einer Schürze an einer Kochjacke oder einem Hemd ermöglichen.



Pull-Up cuff

Unsere hochziehbaren Manschetten haben einen Gummizug und Knopf an der Manschette, so dass sich der Ärmel im Handumdrehen hochziehen lässt.



Pull-Up sleeve

Patentierter Pull-Up-Gummizug an der Innenseite der Ärmel, mit dem sich die Ärmel im Handumdrehen hochziehen lassen.

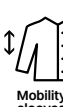

Mobility sleeves

Produkte mit Mobility Sleeves haben eine Ärmelpassform, die dafür sorgt, dass die Jacke bei Bewegung nicht hochrutscht.



Interlining

Der patentierte Klebstoff wirkt der Freisetzung und Blasenbildung beispielsweise in Kragen und Manschetten entgegen (ISO 15797).

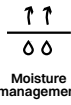

Moisture management

Das Produkt enthält Gewebe mit feuchtigkeitsabsorbierenden Eigenschaften, die den Träger den ganzen Tag über trocken halten.

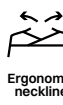

Ergonomic neckline

Das Nackendesign sorgt für eine gleichmäßige Verteilung des Gewichts des Oberteils und bietet ergonomische Vorteile. Registered design DM/221854.



The slim silhouette

Die Slim-Silhouette liegt von den Hüften bis zu den Füßen eng am Körper an und sorgt für ein sauberes Erscheinungsbild.



The shaped silhouette

Die geformte Silhouette ist an den Knien und am Gesäß schmal und sorgt für einen schlanken Look.

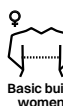

Basic build women

Zwei Basisprodukte mit demselben Brustmaß, erhältlich in mehreren Varianten und mit unendlich vielen Kombinationsmöglichkeiten.



The regular silhouette

Die Regular-Silhouette schmiegt sich dem Körper an, jedoch nicht zu stramm. Regular ist weder zu eng noch zu weit.



The relaxed silhouette

Die entspannte Silhouette hat eine lockere Passform von der Hüfte bis zum Gesäß.

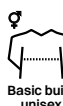

Basic build unisex

Zwei Basis-Unisex-Produkte mit demselben Brustmaß, erhältlich in mehreren Varianten und mit unendlichen Kombinationsmöglichkeiten.

Right size. Right fit.

Körpermaße - Damen																						
Brust	72	76	80	84	88	92	96	100	104	110	116	122	128	134	140	146	152	158	164	170	176	182
Taille	60	64	68	72	76	80	84	88	92	98	104	110	116	122	128	134	140	146	152	158	164	170
Hüfte	80	84	88	92	96	100	104	108	112	117	122	127	132	137	142	147	152	157	162	167	172	177

1	28	30	32	34	36	38	40	42	44	46	48	50	52	54	56	58	60	62	64	66	68	70
1A	2XS	2XS-XS	XS	XS-S	S	S-M	M	M-L	L	L-XL	XL	XL-2XL	2XL	2XL-3XL	3XL	3XL-4XL	4XL	4XL-5XL	5XL	5XL-6XL	6XL	6XL-7XL
1B	2XS	2XS	2XS-XS	XS	XS-S	S	S-M	M	M-L	L	L-XL	XL	XL-2XL	2XL	2XL-3XL	3XL	3XL-4XL	4XL	4XL-5XL	5XL	5XL-6XL	6XL
1C	XS	XS	S	S	S-M	M	M-L	L	L-XL	XL	XL-2XL	2XL	2XL	3XL	3XL	4XL	4XL	5XL	5XL	6XL	6XL	6XL
1D	XS	XS	S	S	M	M	L	L	XL	XL	2XL	2XL	3XL	3XL	3XL	4XL	4XL	5XL	5XL	6XL	6XL	7XL
1E	3XS	2XS	2XS	XS	XS	S	S	M	M	L	L	XL	XL	2XL	2XL	3XL	3XL	4XL	4XL	5XL	5XL	6XL
1F	2XS	2XS	XS	XS	S	S	M	M	L	L	XL	2XL	2XL	3XL	3XL	4XL	4XL	5XL	6XL	6XL	7XL	7XL
1G	22-23"	24"	25-26"	27"	28-29"	30"	31"	32-33"	34"	36"	38"	40"	42"	44"	44-46"	48-50"	50"	50-52"	52-54"	54-56"	56-58"	58-60"
1H	30	32	34	36	38	40	42	44	46	48	50	52	54	56	58	60	62	64	66	68	70	72
2	74/36	76/38	80/40	84/42	88/44	92/46	96/48	100/50	104/52	112/56	116/58	124/62	128/64	136/68	140/70	148/74	152/76	160/80	-	-	-	-
2A	2XS	2XS	2XS-XS	XS	XS-S	S	S-M	M	L	L-XL	XL	2XL	2XL-3XL	3XL	4XL	5XL	5XL-6XL	6XL	6XL-7XL	7XL	-	-
2B	2XS	2XS	2XS-XS	XS	XS-S	S	S-M	M	L	L	XL	XL	2XL	3XL	4XL	4XL	5XL	5XL	6XL	6XL	7XL	7XL
2C	3XS	2XS	2XS	XS	XS	S	S-M	M	M-L	L	L-XL	XL	XL-2XL	2XL	3XL	3XL	4XL	4XL-5XL	5XL	5XL-6XL	6XL	7XL
2D	3XS	2XS	2XS	2XS-XS	XS	XS	S	S-M	M	L	L	XL	XL	2XL	3XL	3XL	4XL	5XL	5XL	6XL	7XL	7XL
2F	XS	XS	XS	S	S	S	M	M	M	L	L	L	XL	XL	2XL	2XL	3XL	3XL	4XL	4XL	4XL	4XL
2G	2XS	2XS	XS	S	S	M	M	L	XL	XL	2XL	2XL-3XL	3XL	4XL	5XL	5XL-6XL	6XL	7XL	7XL-8XL	8XL	9XL	10XL
3A	-	-	-	2XS	2XS	XS	S	S-M	M	L-XL	XL-2XL	2XL-3XL	3XL-4XL	4XL-5XL	6XL	-	-	-	-	-	-	-
3B	2XS	2XS	XS	XS	S	M	M	L	L	XL	XL	2XL	2XL	3XL	3XL-4XL	4XL	4XL-5XL	5XL	5XL-6XL	6XL	6XL-7XL	7XL

Dänische Maße/Europäische Maße

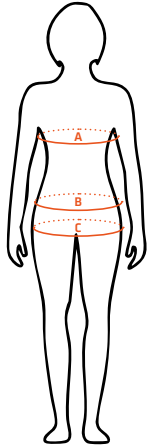

Art. Nr.	Produktname	Seite
15236	1A Damen Kochbluse	9
15241	1A Kochbluse m. TENCEL™ Lyocell	42, 137
15470	1A Damenbluse	78
15474	1A Oxford Damenbluse	75

Körpermaße								
A: Brust	72	76	80	84	88	92	96	100
B: Taille	60	64	68	72	76	80	84	88
C: Hüfte	80	84	88	92	96	100	104	108

1	28	30	32	34	36	38	40	42
1A	2XS	XS	XS	XS-S	S	S-M	M	M-L
1B	2XS	2XS	2XS	XS	XS-S	S	S-M	M
1C	XS	XS	S	S	S-M	M	M-L	L

1. Finde deine Maße

(Brust, Taille und Hüfte - am breitesten Punkt)

2. Finde Maßtabellen Nr.

(Im Index auf der Rückseite neben der gewünschten Artikelnummer)

3. Finde deine Größen in der Maßtabelle

(Finde deine Maße und Maßtabellen-Nr.)

Körpermaße - Herren

Brust	76	80	84	88	92	96	100	104	108	112	116	120	124	128	132	136	140	144	148	152	156	160
Taille	64	68	72	76	80	84	88	92	96	100	104	108	112	116	120	124	128	132	136	140	144	148
Hüfte	79	83	87	91	95	99	103	107	111	115	119	123	127	131	135	139	143	147	151	155	159	163

2 Oberteile	76/38	80/40	84/42	88/44	92/46	96/48	100/50	104/52	108/54	112/56	116/58	120/60	124/62	128/64	132/66	136/68	140/70	144/72	148/74	152/76	156/78	160/80
2 Hosen	64/38	68/40	72/42	76/44	80/46	84/48	88/50	92/52	96/54	100/56	104/58	108/60	112/62	116/64	120/66	124/68	128/70	132/72	136/74	140/76	144/78	148/80
2A	2XS	2XS-XS	XS	XS-S	S	S-M	M	M-L	L	L-XL	XL	XL-2XL	2XL	2XL-3XL	3XL	3XL-4XL	4XL	4XL-5XL	5XL	5XL-6XL	6XL	6XL-7XL
2B	2XS	2XS	2XS-XS	XS	XS-S	S	S-M	M	M-L	L	L-XL	XL	2XL	2XL	3XL	3XL	4XL	4XL	5XL	5XL	5XL	6XL
2C	3XS	2XS	2XS	XS	XS	S	S	M	M	L	L	L-XL	XL	XL	2XL	2XL	3XL	3XL	3XL	4XL	4XL	5XL
2D	3XS	3XS	2XS	2XS	2XS-XS	XS	XS-S	S	S-M	M	M-L	L	L-XL	XL	XL-2XL	2XL	2XL-3XL	3XL	3XL-4XL	4XL	4XL-5XL	5XL
2E	24"	25-26"	27"	28-29"	30"	31-32"	33"	34-35"	36"	37-38"	39-40"	41"	42"	44"	46"	48"	48-50"	50"	52"	54"	56"	58"
2F	XS	XS	XS	S	S	S	M	M	M	L	L	L	XL	XL	XL	2XL	2XL	2XL	3XL	3XL	3XL	4XL
2G	2XS	2XS	XS	XS	S	S-M	M	L	L-XL	XL	XL-2XL	2XL	2XL-3XL	3XL	3XL-4XL	4XL	4XL-5XL	5XL	5XL-6XL	6XL	6XL-7XL	7XL
1	28	30	32	34	36	38	40	42	44	46	46	48	50	50	52	54	54	56	58	60	60	62
1A	2XS	XS	XS	S	S	M	M	L	L	XL	XL	XL	2XL	2XL	2XL	3XL	3XL	3XL	4XL	4XL	4XL	5XL
1B	2XS	2XS-XS	XS	S-M	S	S-M	M	L	L-XL	XL	XL	XL	XL-2XL	2XL	2XL	2XL-3XL	3XL	3XL	3XL-4XL	4XL	4XL	5XL
1C	XS	XS	S	S	S-M	M	M-L	L	L-XL	XL	XL	2XL	2XL	2XL	3XL	3XL	3XL	4XL	4XL	5XL	5XL	5XL
1D	2XS	XS	XS	S	S	M	M	L	L	XL	XL	XL	2XL	2XL	2XL-3XL	3XL	3XL	3XL-4XL	4XL	4XL	5XL	5XL
1E	2XS	2XS	XS	XS	S	S	M	M	L	L	XL	XL	XL	2XL	2XL	2XL	3XL	3XL	3XL	4XL	4XL	4XL
1F	2XS	XS	XS	S	S	M	M	L	L	XL	XL	XL	2XL	2XL	3XL	3XL	3XL	4XL	4XL	5XL	5XL	5XL
3A	-	-	2XS	2XS	XS	S	S-M	M	L	XL	XL-2XL	2XL	3XL	3XL-4XL	4XL	5XL	6XL	-	-	-	-	-
3B	3XS	2XS	2XS	XS	S	M	M	L	L	XL	XL	XL-2XL	2XL	2XL	3XL	3XL	4XL	4XL	5XL	5XL	6XL	6XL

Dänische Maße/Europäische Maße

Art. Nr.	Produktname	Seite	Art. Nr.	Produktname	Seite
1567	1A Damenbluse	84	15236	1A Damen Kochbluse	9
1568	1A Damenbluse	84	15241	1A Kochbluse m. TENCEL™ Lyocell	42, 143
1601	1 Damenhose - Jeansform	95	15470	1A Damenbluse	80
1646	1A Unisex Schlupfhose	99, 101	15474	1A Oxford Damenbluse	77
1658	1D Unisex Latzhose	146	15478	1A Oxford Damenbluse	76
1674	1E Unisex Jeans	93	15479	1A Damenbluse m. Teardrop Kragen	79
1696	1F Unisex Kochhose	102	15480	1A Oxford Damenbluse	75
1810	1A Unisex Hose	94, 101	15960	1 Wrap around Anzugkleid 4-Way-Stretch	71
2027	2A Unisex Mantel	144	15965	1 Pencil Anzugkleid 4-Way-Stretch	71
2330	2 Kochjacke	60	15970	1 Damen Anzugblazer 4-Way-Stretch	67
2333	2 Kochjacke 100% Baumwolle	60	15980	1A Casual Damenjacke	65
2341	2A Kochjacke m. Piping	59	16150	1 Damen Funktionshose	98
2360	2D Unisex Koch/Servicejacke	58	16221	1C Unisex Hose m. Schenkeltasche	94, 102
2362	2D Unisex Koch/Servicejacke	58	16319	1C Unisex Flexhose	70, 90
2485	2B Unisex Schlupfkasack	142	16400	1 Damen Chino	96
2517	2B Unisex Schlupfkasack	142	16401	1 Damen Chino	97
2520	2A Herrenhemd	85	16506	1A Unisex Schlupfhose	146
2601	2 Herrenhose - Jeansform	95	16719	1C Active Unisex Hose	90
3006	- Schürze m. Taschen	130	16960	1 Damen Anzughose 4-Way-Stretch	69, 91
3007	- Vorbinder m. Tasche	117, 128	16980	1A Casual Hose	66
3010	- Vorbinder	129	17060	1 Damen Anzugweste 4-Way-Stretch	72
3015	- Vorbinder	129	18115	1A Unisex Hose	147
3016	- Vorbinder	129	18116	1A Unisex Hose m. Schenkeltasche	147
3030	- Latzschürze	127	18130	1A Unisex Flexhose	92
3049	- Latzschürze	126	18190	1A Unisex Hose m. Schenkeltasche	93, 100
3075	- Latzschürze	126	18331	1 Damen-/Unisex Hose	92
3129	- Schürze m. Gehschlitz	130	20200	2F Unisex Gästemantel	145
3140	- Latzschürze	127	23055	2B Overshirt	29
3151	- Latzschürze extrabreit	125	23373	2A Kochjacke m. Netz	59
4036	- Bandana	133	23400	2A Unisex Koch/Servicejacke	55
4052	- Barret	132	23401	2A Unisex Koch/Servicejacke	55
4072	- Schirmmütze m. Netz	148	23500	2A Unisex Koch/Servicejacke	50
4073	- Schirmmütze m. Netz	149	23501	2A Unisex Koch/Servicejacke	51
4077	- Schirmmütze m. Netz	148	23503	2A Unisex Koch/Servicejacke	49
4089	- Halstuch	134	23511	2A Unisex Koch/Servicejacke	49
4988	- Kellnertasche	135	23515	2A Koch/Servicejacke	33
4999	- Knopfleisten für 5 Kugelknöpfe	134	23516	2A Koch/Servicejacke	33
8888	- Kugelknöpfe	61, 135	23522	2B Gourmet Kochjacke	40
10301	1A Damenkittel	145	23523	2B Gourmet Kochjacke	40
13500	1A Damen Koch/Servicejacke	50	23530	2A Biker Koch/Servicejacke	11
13501	1A Damen Koch/Servicejacke	51	23531	2A Biker Koch/Servicejacke	11
14960	1A Damen Anzugrock 4-Way-Stretch	70	23535	2A Menu Koch/Servicejacke	7
15019	1B Damenkasack	144	23536	2A Menu Koch/Servicejacke	7
15053	1A Damenbluse	82	23544	2B Wilderness Jacke	27
15054	1A Damenbluse	83	23560	2B All-around Koch/Servicejacke	57
15160	1A Damen Piqué Bluse	23	23562	2B All-around Koch/Servicejacke	57
15161	1A Damen Piqué Bluse	24	23570	2B Unisex Koch/Servicejacke	35
15203	1A Damen Koch/Servicebluse	46	23591	2A Unisex Koch/Servicejacke	48

Art. Nr.	Produktname	Seite	Art. Nr.	Produktname	Seite
23592	2A Unisex Koch/Servicejacke	48	30390	- Raw Latzschürze	107
23691	2A Kochjacke m. TENCEL™ Lyocell	39	30391	- Raw Latzschürze	107
23692	2A Kochjacke m. TENCEL™ Lyocell	39	30395	- Raw Latzschürze m. Schlitz	108
23700	2B Kimono Jacke	63	30430	- Latzschürze m. Taschen	116, 121
23760	2A Unisex Jacke	141	30460	- Raw Crossback Schürze	110
23769	2A Unisex Jacke extra Länge	141	30461	- Crossback Schürze	111
25053	2A Herrenhemd	82	30462	- Crossback Schürze m. Taschen	111
25054	2A Herrenhemd	83	30536	- Snap-On Schürze	12, 120
25160	2A Herren Piqué Hemd	23	30538	- Snap-On Schürze m. Taschen	12, 120
25161	2A Herren Piqué Hemd	24	31040	- Bistroschürze	119
25203	2G Koch/Servicehemd	46	31045	- Vorbinder m. Taschen	124
25204	2G Koch/Servicehemd	45	31303	- Bistroschürze	123
25207	2G Koch/Servicehemd	45	31304	- Rockschrürze	123
25209	2G Koch/Servicehemd	47	31440	- Vorbinder m. Taschen	128
25236	2A Kochhemd	9	31502	- Latzschürze extrabreit	125
25240	2G Koch/Servicehemd	44	31550	- Latzschürze m. Taschen	117
25241	2G Kochhemd m. TENCEL™ Lyocell	42, 143	31811	- Überhänger	131
25242	2G Kochhemd m. TENCEL™ Lyocell	43	40503	- Flat Cap	108, 132
25243	2G Koch/Servicehemd	44	40520	- Barret m. Netzeinsatz	132
25265	2A Snap-On Jacke m. TENCEL™ Lyocell	10, 41	40921	- Hijab	133
25266	2A Snap-On Jacke m. TENCEL™ Lyocell	10, 41	40940	- Ethnisches Kopftuch	133
25281	2G Kochjacke m. TENCEL™ Lyocell	38	49036	- Nackenband für Snap-On Schürze	13
25284	2G Kochjacke m. TENCEL™ Lyocell	38	49990	- Knopfleisten für 5 Kugelknöpfe	134
25290	2A Koch/Service Piqué T-Shirt	15	53000	- PRO wear T-Shirt ID0300	19, 157
25292	2A Koch/Service Piqué Hemd	14	53100	- PRO wear T-Shirt Light ID0310	19, 156
25293	2A Koch/Service Piqué Hemd	15	53110	- PRO wear T-Shirt ID0311	157
25295	2G Koch/Service T-Shirt	17	53120	- PRO wear T-Shirt Damen ID0312	158
25470	2A Herrenhemd	80	53130	- PRO wear T-Shirt Damen ID0313	158
25474	2A Oxford Herrenhemd	77	53150	- PRO wear T-Shirt Damen ID0315	159
25475	2A Herrenhemd	81	53170	- PRO wear T-Shirt Damen ID0317	18, 156
25478	2A Oxford Herrenhemd	76	53300	- PRO wear Poloshirt ID0330	155
25480	2A Oxford Herrenhemd Button-Down	75	53360	- PRO wear Poloshirt ID0336	155
25970	2 Herren Anzugblazer 4-Way-Stretch	67	53700	- PRO wear CARE T-Shirt ID0370	21, 152
25980	2B Casual Jacke	65	53710	- PRO wear CARE T-Shirt Damen ID0371	21, 152
26150	2 Herren Funktionshose	98	53720	- PRO wear CARE T-Shirt ID0372	21, 153
26400	2 Herren Chino	96	53730	- PRO wear CARE T-Shirt Damen ID0373	21, 153
26401	2 Herren Chino	97	53740	- PRO wear CARE Polo ID0374	152
26403	2 Herren Chino	100	53750	- PRO Wear CARE Damenpolo ID0375	152
26700	2B Hakama Unisex Hose	63	53800	- PRO wear CARE Sweat ID0380	153
26960	2 Herren Anzughose 4-Way-Stretch	69, 91	53810	- PRO wear CARE Sweat Damen ID0381	153
27060	2 Herren Anzugweste 4-Way-Stretch	72	55250	- Game Poloshirt Stretch ID0525	20
30323	- Latzschürze	122	55270	- Game Poloshirt Stretch Damen ID0527	20
30324	- Rockschrürze m. Latz	122	55280	- T-Shirt Lyocell ID0528	154
30330	- Latzschürze	119	55290	- T-Shirt Lyocell Damen ID0529	154
30340	- Latzschürze m. Taschen	124			
30360	- Raw Latzschürze	113, 116			
30385	- SNB Latzschürze m. Tasche	105			
30386	- SNB Latzschürze m. Tasche, lang	105			

**Kentaur Dänemark
Hauptzentrale**

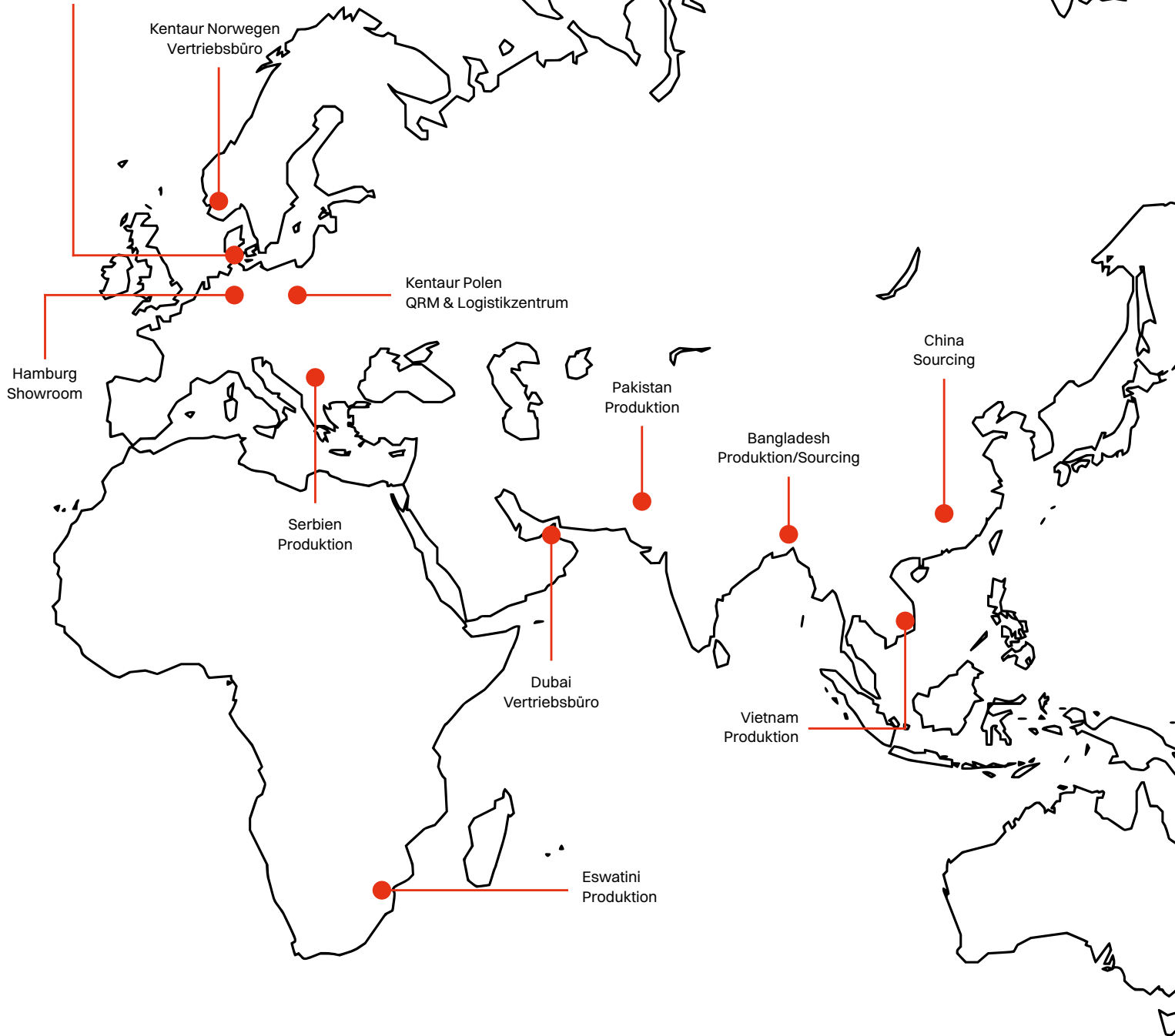

KENTAUR A/S

Blytækkervej 20 | DK-7000 Fredericia
Tel.: +45 7594 1177 | customerservice@kentaur.com

kentaur.com





Made for people.
At work.